

DOCUMENTO PARA APROBACIÓN DEFINITIVA



PLANOS DE INFORMACIÓN
NOVEMBRO 2020



La autenticidad de este documento se puede comprobar con el código 07E4000645F600T9G1Z8M7N5JO en la Sede Electrónica de la Entidad

FIRMANTE - FECHA

JOSE ANGEL VIÑA CARREGAL(A15030422-OFCINA DE PLANEAMIENTO SA) - 09/11/2020
JOSE ANTONIO MOURELLE CILLERO-Secretario - 07/12/2020
serialNumber=S2833002E,CN=Sello de tiempo TS@ - @firma,OU=Secretaría General de Administración Digital,O=Secretaría de Estado de Función Pública,C=ES - 07/12/2020 07:47:24

DILIXENCIA: PARA FACER CONSTAR QUE ESTE DOCUMENTO FOI APROBADO DEFINITIVAMENTE POLO PLENO DA CORPORACIÓN O DÍA 16 DE NOVEMBRO DO 2020
ESTE DOCUMENTO ES UNA COPIA DEL DOCUMENTO ORIGINAL(411134)

DOCUMENTO: 20200411126
Fecha: 07/12/2020
Hora: 07:47



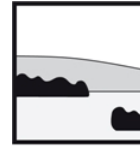

Oficina de Planeamiento, S. A.
Juan Flórez, 106, 19º A-D
15005 A Coruña (España)

opsa @ odepsa.com
telf (34) 981 272 151
fax (34) 981 145 629

PLAN ESPECIAL DE PROTECCIÓN E REHABILITACIÓN DO CONXUNTO HISTÓRICO DE MONFORTE DE LEMOS.

PLANOS DE INFORMACIÓN.

DOCUMENTO PARA APROBACIÓN DEFINITIVA.

NOVIEMBRE 2020



DOCUMENTO FIRMADO DIGITALMENTE

La autenticidad de este documento se puede comprobar con el código 07E4000645F600T9G1Z8M7N5JO en la Sede Electrónica de la Entidad

FIRMANTE - FECHA

JOSE ANGEL VIÑA CARREGAL(A15030422-OFICINA DE PLANEAMIENTO SA) - 09/11/2020
JOSE ANTONIO MOURELLE CILLERO-Secretario - 07/12/2020
serialNumber=S2833002E,CN=Sello de tiempo TS@ - @firma,OU=Secretaría General de Administración Digital,O=Secretaría de Estado de Función Pública,C=ES - 07/12/2020 07:47:24

DILIGENCIA: PARA FACER CONSTAR QUE ESTE DOCUMENTO FOI APROBADO DEFINITIVAMENTE POLO PLENO DA CORPORACIÓN O DÍA 16 DE NOVIEMBRO DO 2020
ESTE DOCUMENTO ES UNA COPIA DEL DOCUMENTO ORIGINAL(411134)

DOCUMENTO: 20200411126
Fecha: 07/12/2020
Hora: 07:47



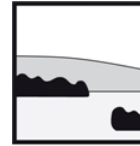

Oficina de Planeamiento, S. A.
 Juan Flórez, 106, 19º A-D
 15005 A Coruña (España)

opsa@odepsa.com
 telf (34) 981 272 151
 fax (34) 981 145 629

PLAN ESPECIAL DE PROTECCIÓN DO CONXUNTO HISTÓRICO-ARTÍSTICO DE MONFORTE DE LEMOS.

DOCUMENTO PARA APROBACIÓN DEFINITIVA.

NOVIEMBRE 2020

O presente Documento para Aprobación Definitiva foi producido pola Oficina de Planeamiento, S.A. para o Concello de Monforte de Lemos, en desenvolvemento do contrato do servizo de redacción do PLAN ESPECIAL DE PROTECCIÓN DO CONXUNTO HISTÓRICO-ARTÍSTICO DE MONFORTE DE LEMOS.

O Documento dá cumprimento ao Informe previo á Aprobación definitiva previsto no artigo 75.1 e) da Lei 2/2016 do 10 de febreiro, do Solo de Galicia, emitido pola Dirección Xeral de Ordenación do Territorio e Urbanismo, en data 17 de xullo de 2020, relativo ao PEPCHA de Monforte de Lemos aprobado provisionalmente pola Xunta de Goberno Local en data 6 de xullo de 2020.

O que certifico en A Coruña, Novembro de 2020.

33197652G
 JOSE ANGEL
 VIÑA (R:
 A15030422)

Asdo.: Anxel Viña Carregal

Firmado digitalmente por 33197652G JOSE
 ANGEL VIÑA (R: A15030422)
 Nombre de reconocimiento (DN):
 2.5.4.13=fReg:15021, #Hoja C-9288 / Tomo 1358 /
 Folio 163, Fecha: 11/02/2019, #Inscripción 111,
 serialNumber=dCES-33197652G,
 #mailName=JOSE ANGEL, #o=VIÑA CARREGAL,
 #c=33197652G JOSE ANGEL VIÑA (R: A15030422),
 2.5.4.97=+VATES+A15030422, o=OFICINA DE
 PLANEAMIENTO S.A. c=ES
 Fecha: 2020.11.09 14:45:52 +01'00'

Registro Mercantil de A Coruña - Hoja 931 - Folio 163 - Tomo 225 - Libro 97 - Sección 3ª de Sociedades. CIF - A15030422



FIRMA
 DOCUMENTO
 DIGITALMENTE

La autenticidad de este documento se puede comprobar con el código 07E4000645F600T9G1Z8M7N5JO en la Sede Electrónica de la Entidad

FIRMANTE - FECHA

JOSE ANGEL VIÑA CARREGAL(A15030422-OFCINA DE PLANEAMIENTO SA) - 09/11/2020
 JOSE ANTONIO MOURELLE CILLERO-Secretario - 07/12/2020
 serialNumber=S2833002E,CN=Sello de tiempo TS@ - @firma,OU=Secretaría General de Administración Digital,O=Secretaría de Estado de Función Pública,C=ES - 07/12/2020 07:47:24

DILIXENCIA: PARA FACER CONSTAR QUE ESTE DOCUMENTO FOI APROBADO DEFINITIVAMENTE POLO PLENO DA CORPORACIÓN O DÍA 16 DE NOVEMBRO DO 2020
 ESTE DOCUMENTO ES UNA COPIA DEL DOCUMENTO ORIGINAL(411134)

DOCUMENTO: 20200411126

Fecha: 07/12/2020

Hora: 07:47



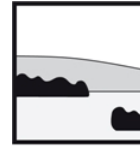

Oficina de Planeamiento, S. A.
Juan Flórez, 106, 19º A-D
15005 A Coruña (España)

opsa @ odepsa.com
telf (34) 981 272 151
fax (34) 981 145 629

PLAN ESPECIAL DE PROTECCIÓN DO CONXUNTO HISTÓRICO-ARTÍSTICO DE MONFORTE DE LEMOS.

DOCUMENTO PARA APROBACIÓN DEFINITIVA.

NOVIEMBRE 2020

EQUIPO REDACTOR.

Ánxel Viña Carregal. Economista. Director do Plan.

Alfonso Díaz Revilla. Arquitecto. Coordinador.

Felipe Peña Pereda. Dr. Arquitecto. Consultor.

José Díaz Sotelo. Arquitecto.

M. Mar García García. Arquitecta.

Ana Marquina Torres. Arquitecta.

Santiago García Camacho. Arquitecto.

María Viña Segura. Arquitecta.

Estela Freire Pérez. Arquitecta.

Francisco Díaz Gallego. Dr. Arquitecto.

Valerio González Somoza. Arquitecto.

Fernando López Alsina. Dr. en Historia.

Miguel-Anxo López-Felpeto Gómez. Arqueólogo.

Miguel Díaz Varela. Biólogo.

Francisco Agulló Torre. Estudiante de arquitectura.

Jordán Hernández Vidal. Estudiante de arquitectura.

Libertad Rodríguez González. Estudiante de arquitectura.



FIRMADO
DOCUMENTO
DIGITALMENTE

La autenticidad de este documento
se puede comprobar con el código
07E4000645F600T9G1Z8M7N5JO
en la Sede Electrónica de la Entidad

FIRMANTE - FECHA

JOSE ANGEL VIÑA CARREGAL(A15030422-OFICINA DE PLANEAMIENTO SA) - 09/11/2020
JOSE ANTONIO MOURELLE CILLERO-Secretario - 07/12/2020
serialNumber=S2833002E,CN=Sello de tiempo TS@ - @firma,OU=Secretaría General de Administración
Digital,O=Secretaría de Estado de Función Pública,C=ES - 07/12/2020 07:47:24

DILIXENCIA: PARA FACER CONSTAR QUE ESTE DOCUMENTO FOI APROBADO DEFINITIVAMENTE POLO PLENO DA CORPORACIÓN O DÍA 16 DE
NOVIEMBRO DO 2020
ESTE DOCUMENTO ES UNA COPIA DEL DOCUMENTO ORIGINAL(411134)

DOCUMENTO: 20200411126

Fecha: 07/12/2020

Hora: 07:47



PLAN ESPECIAL DE PROTECCIÓN DO CONXUNTO HISTÓRICO-ARTÍSTICO DE MONFORTE DE LEMOS



DOCUMENTO PARA APROBACIÓN DEFINITIVA

INDICE :	ESCALA	Nº FOLLAS
PLANO 1 ÁMBITO DO PLAN ESPECIAL	1/6.000	1
PLANO 2 NORMAS SUBSIDIARIAS	1/6.000	1
PLANO 3 CODIFICACIÓN	1/2.000	5
PLANO 4 PARCELARIO	1/2.000	5
PLANO 5 IDADE DA EDIFICACIÓN	1/2.000	5
PLANO 6 ESTADO DA EDIFICACIÓN	1/2.000	5
PLANO 7 ALTURAS DA EDIFICACIÓN	1/2.000	5
PLANO 8 USOS GLOBAIS DA EDIFICACIÓN	1/2.000	5
PLANO 9 USOS E INTENSIDADES DA EDIFICACIÓN	1/2.000	5
PLANO 10 RÉXIME DA PROPIEDADE DA EDIFICACIÓN	1/2.000	5
PLANO 11 ZONAS VERDES E EQUIPAMENTOS	1/2.000	5
PLANO 12 REDE VIARIA E APARCAMENTO	1/2.000	5
PLANO 13 PAVIMENTACIÓN DO ESPAZO PÚBLICO	1/2.000	5
PLANO 14.1 INFRAESTRUTURAS. REDE DE ABASTECIMENTO	1/2.000	5
PLANO 14.2 INFRAESTRUTURAS. REDE DE SANEAMENTO	1/2.000	5
PLANO 14.3 INFRAESTRUTURAS. REDE DE GAS	1/2.000	5
PLANO 14.4 INFRAESTRUTURAS. REDE ELÉCTRICA	1/2.000	5
PLANO 14.5 INFRAESTRUTURAS. REDE DE ILUMINACIÓN	1/2.000	5
PLANO 14.6 INFRAESTRUTURAS. REDE DE TELECOMUNICACIÓNS	1/2.000	5
PLANO 15 VALORACIÓN ARQUITECTÓNICA	1/2.000	5
PLANO 16 ALZADOS DA EDIFICACIÓN	1/500	50
PLANO 17 INTERVENCIÓNS ARQUEOLÓXICAS	1/3.500	2

PLANOS DE INFORMACIÓN

NOVEMBRO 2020



La autenticidad de este documento se puede comprobar con el código 07E4000645F600T9G1Z8M7N5JO en la Sede Electrónica de la Entidad

FIRMANTE - FECHA

JOSE ANGEL VIÑA CARREGAL(A15030422-OFCINA DE PLANEAMIENTO SA) - 09/11/2020
 JOSE ANTONIO MOURELLE CILLERO-Secretario - 07/12/2020
 serialNumber=S2833002E,CN=Sello de tiempo TS@ - @firma,OU=Secretaría General de Administración Digital,O=Secretaría de Estado de Función Pública,C=ES - 07/12/2020 07:47:24

DILIXENCIA: PARA FACER CONSTAR QUE ESTE DOCUMENTO FOI APROBADO DEFINITIVAMENTE POLO PLENO DA CORPORACIÓN O DÍA 16 DE NOVEMBRO DO 2020
 ESTE DOCUMENTO ES UNA COPIA DEL DOCUMENTO ORIGINAL(411134)

DOCUMENTO: 2020041126

Fecha: 07/12/2020

Hora: 07:47



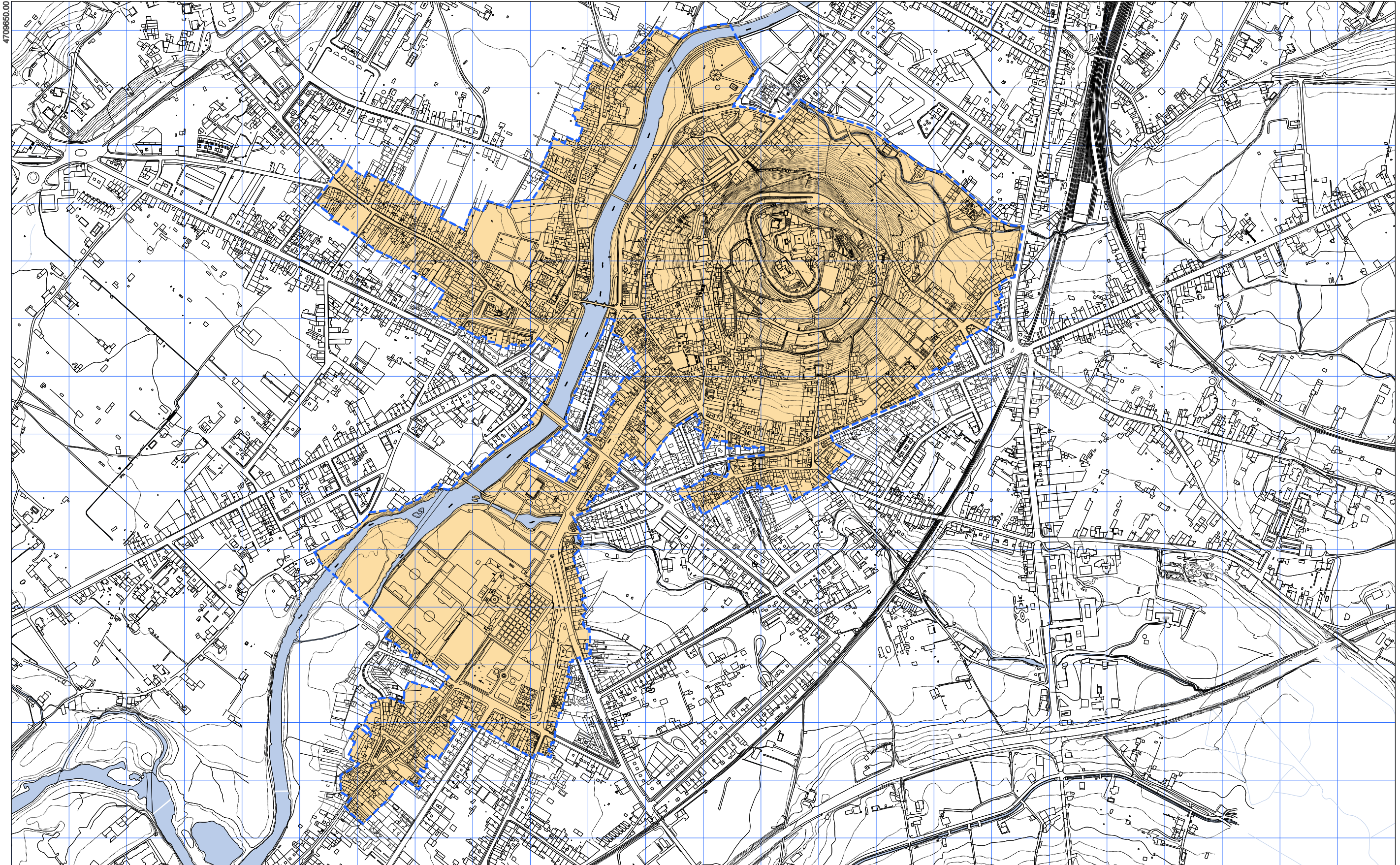

 **ÁMBITO PLAN ESPECIAL**

 CONCELLO DE MONFORTE DE LEMOS PLAN ESPECIAL DE PROTECCIÓN DO CONXUNTO HISTÓRICO-ARTÍSTICO DE MONFORTE DE LEMOS DOCUMENTO PARA APROBACIÓN DEFINITIVA INFORMACIÓN URBANÍSTICA		 CONCELLO DE MONFORTE DE LEMOS
NOVENO 2020	ESCALA A3 1:8.000 ESCALA A1 1:3.000	PLANO Nº 1



La autenticidad de este documento se puede comprobar con el código 07E4000645F600T9G1Z8M7N5JO en la Sede Electrónica de la Entidad

FIRMANTE - FECHA

JOSE ANGEL VIÑA CARREGAL(A15030422-OFCINA DE PLANEAMIENTO SA) - 09/11/2020
 JOSE ANTONIO MOURELLE CILLERO-Secretario - 07/12/2020
 serialNumber=S2833002E,CN=Sello de tiempo TS@ - @firma,OU=Secretaría General de Administración Digital,O=Secretaría de Estado de Función Pública,C=ES - 07/12/2020 07:47:24

DILIXENCIA: PARA FACER CONSTAR QUE ESTE DOCUMENTO FOI APROBADO DEFINITIVAMENTE POLO PLENO DA CORPORACIÓN O DÍA 16 DE NOVENO DO 2020
 ESTE DOCUMENTO ES UNA COPIA DEL DOCUMENTO ORIGINAL(411134)

DOCUMENTO: 2020041126
 Fecha: 07/12/2020
 Hora: 07:47



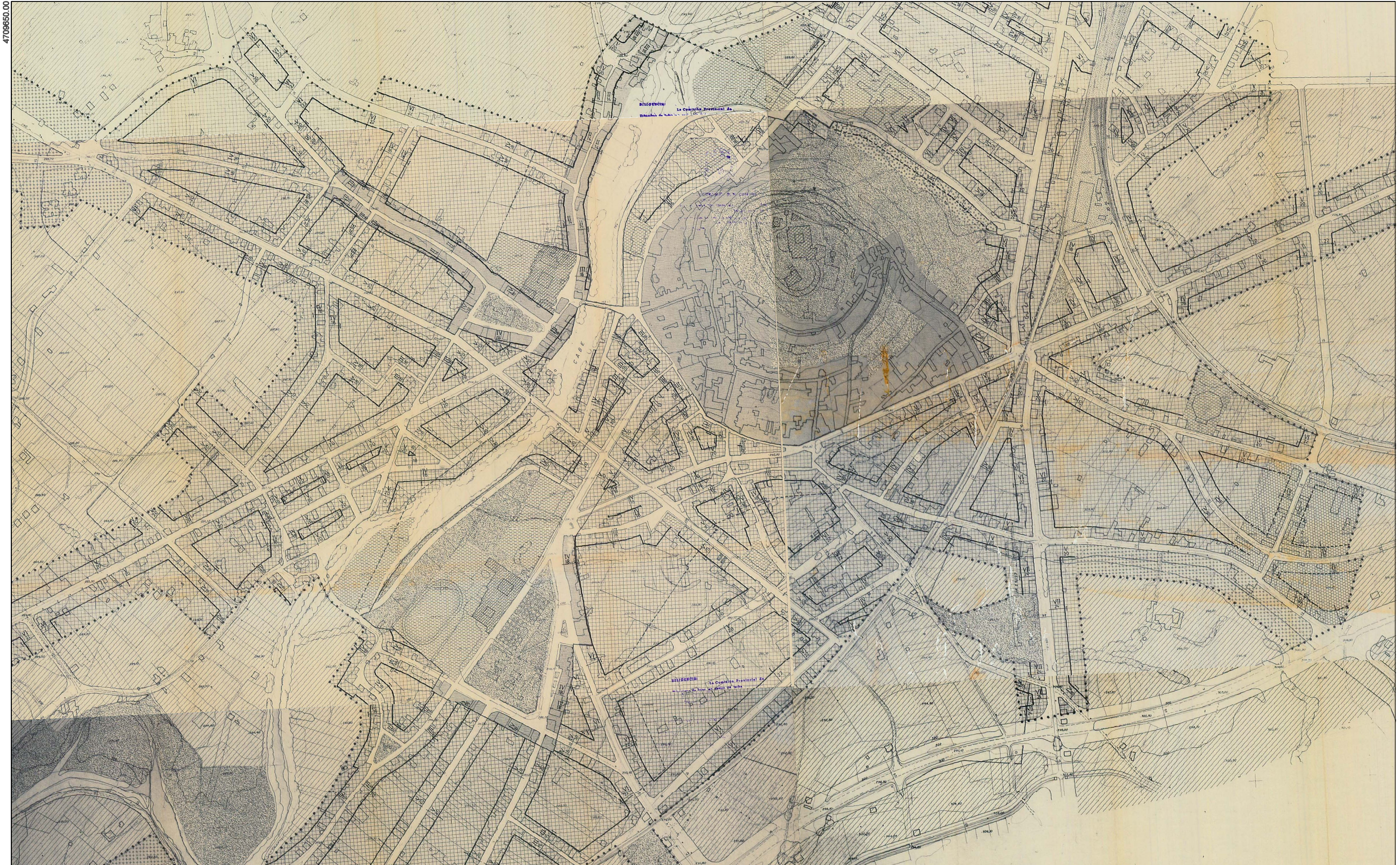

SU SUELO URBANO			SUB SUELO URBANIZABLE		
CA CASCO ANTIGUO	RA/VU RESIDENCIAL ABIERTA (Vivienda Unifamiliar)	RM/VU RESIDENCIAL MIXTA (Vivienda Unifamiliar)	CD CENTRO DIFERENCIADO	SUB SUELO URBANIZABLE	Zona Conjunto Historico Artistico
RC RESIDENCIAL CERRADA	RM RESIDENCIAL MIXTA	I INDUSTRIAL	FC FERROVIARIO	Zona de Proteccion de CHA	Delimitación de Suelo Urbano
RA RESIDENCIAL ABIERTA	RM/E RESIDENCIAL MIXTA EXTENSA	D DOTACIONAL	EL ESPACIO LIBRE		

CONCELLO DE MONFORTE DE LEMOS

PLAN ESPECIAL DE PROTECCIÓN DO CONXUNTO HISTÓRICO-ARTÍSTICO DE MONFORTE DE LEMOS

DOCUMENTO PARA APROBACIÓN DEFINITIVA

INFORMACIÓN URBANÍSTICA

NORMAS SUBSIDIARIAS

PLANO Nº **2**

ESCALA A3 1/8.000
ESCALA A1 1/3.000

La autenticidad de este documento se puede comprobar con el código 07E4000645F600T9G1Z8M7N5JO en la Sede Electrónica de la Entidad

FIRMANTE - FECHA

JOSE ANGEL VIÑA CARREGAL(A15030422-OFCINA DE PLANEAMIENTO SA) - 09/11/2020
 JOSE ANTONIO MOURELLE CILLERO-Secretario - 07/12/2020
 serialNumber=S2833002E,CN=Sello de tiempo TS@ - @firma,OU=Secretaría General de Administración Digital,O=Secretaría de Estado de Función Pública,C=ES - 07/12/2020 07:47:24

DILIXENCIA: PARA FACER CONSTAR QUE ESTE DOCUMENTO FOI APROBADO DEFINITIVAMENTE POLO PLENO DA CORPORACIÓN O DÍA 16 DE NOVIEMBRO DO 2020
 ESTE DOCUMENTO ES UNA COPIA DEL DOCUMENTO ORIGINAL(411134)

DOCUMENTO: 2020041126
 Fecha: 07/12/2020
 Hora: 07:47



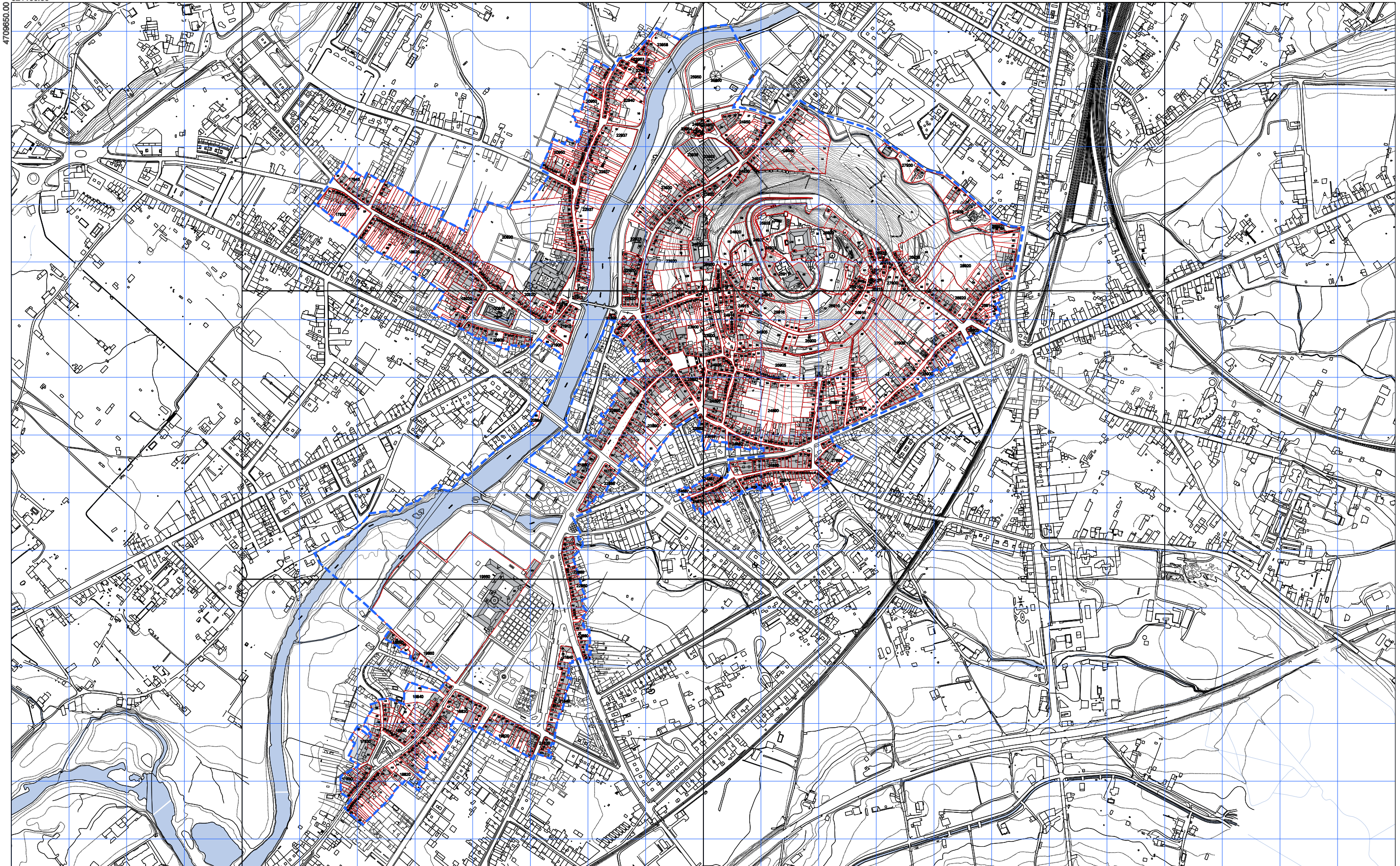

ÁMBITO PLAN ESPECIAL	LÍMITE DO CUARTEIRÓN	EDIFICACIÓN PRINCIPAL	<table border="1"> <tr><td>1</td><td>2</td></tr> <tr><td>3</td><td>4</td></tr> <tr><td>5</td><td></td></tr> </table>	1	2	3	4	5	
1	2								
3	4								
5									
LÍMITE DA UNIDADE PARCELARIA	LÍMITE DA UNIDADE PARCELARIA	PROLONGACIÓN EN PLANTA BAIXA							
18820 90	CÓDIGO DO CUARTEIRÓN CÓDIGO DA UNIDADE PARCELARIA	AGREGACIÓN PARCELARIA	<p>CONCELLO DE MONFORTE DE LEMOS</p> <p>PLAN ESPECIAL DE PROTECCIÓN DO CONXUNTO HISTÓRICO-ARTÍSTICO DE MONFORTE DE LEMOS</p> <p>DOCUMENTO PARA APROBACIÓN DEFINITIVA</p> <p>INFORMACIÓN URBANÍSTICA</p> <p>ERCALA A3 18.000 ERCALA A1 13.000</p> <p>CODIFICACIÓN</p> <p>PLANO Nº 3</p>						



La autenticidad de este documento se puede comprobar con el código 07E4000645F600T9G1Z8M7N5J0 en la Sede Electrónica de la Entidad

FIRMANTE - FECHA
 JOSE ANGEL VIÑA CARREGAL (A15030422-OFCINA DE PLANEAMIENTO SA) - 09/11/2020
 JOSE ANTONIO MOURELLE CILLERO-Secretario - 07/12/2020
 serialNumber=S2833002E,CN=Sello de tiempo TS@ - @firma,OU=Secretaría General de Administración Digital,O=Secretaría de Estado de Función Pública,C=ES - 07/12/2020 07:47:24

DOCUMENTO: 2020041126
 Fecha: 07/12/2020
 Hora: 07:47



DILIXENCIA: PARA FACER CONSTAR QUE ESTE DOCUMENTO FOI APROBADO DEFINITIVAMENTE POLO PLENO DA CORPORACIÓN O DÍA 16 DE NOVIEMBRO DO 2020
 ESTE DOCUMENTO ES UNA COPIA DEL DOCUMENTO ORIGINAL(411134)

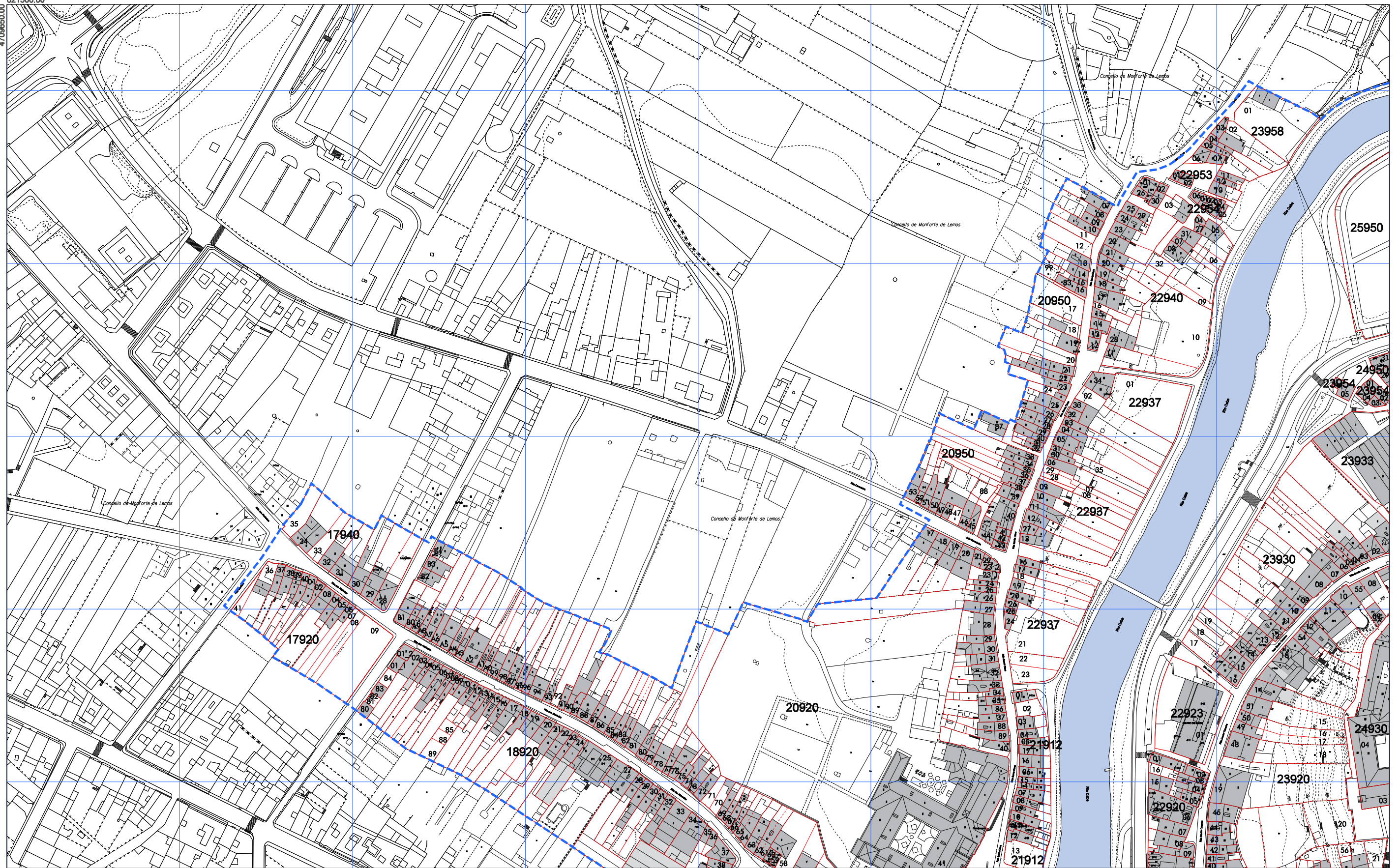

ÁMBITO PLAN ESPECIAL	LÍMITE DO CUARTEIRÓN	EDIFICACIÓN PRINCIPAL	<table border="1"> <tr> <td>1</td> <td>2</td> </tr> <tr> <td>3</td> <td>4</td> </tr> <tr> <td>5</td> <td></td> </tr> </table>	1	2	3	4	5	
1	2								
3	4								
5									
LÍMITE DA UNIDADE PARCELARIA	CÓDIGO DO CUARTEIRÓN	PROLONGACIÓN EN PLANTA BAIXA							
18820	CÓDIGO DA UNIDADE PARCELARIA	AGREGACIÓN PARCELARIA	<p>CONCELLO DE MONFORTE DE LEMOS</p> <p>PLAN ESPECIAL DE PROTECCIÓN DO CONXUNTO HISTÓRICO-ARTÍSTICO DE MONFORTE DE LEMOS</p> <p>DOCUMENTO PARA APROBACIÓN DEFINITIVA</p> <p>INFORMACIÓN URBANÍSTICA</p> <p>ERCALA A3 1/2.000 ERCALA A1 1/1.000</p> <p>CODIFICACIÓN</p> <p>PLANO Nº 3 1</p>						



La autenticidad de este documento se puede comprobar con el código 07E4000645F600T9G1Z8M7N5J0 en la Sede Electrónica de la Entidad

FIRMANTE - FECHA
 JOSE ANGEL VIÑA CARREGAL (A15030422-OFCINA DE PLANEAMIENTO SA) - 09/11/2020
 JOSE ANTONIO MOURELLE CILLERO-Secretario - 07/12/2020
 serialNumber=S2833002E,CN=Sello de tiempo TS@ - @firma,OU=Secretaría General de Administración Digital,O=Secretaría de Estado de Función Pública,C=ES - 07/12/2020 07:47:24

DILIXENCIA: PARA FACER CONSTAR QUE ESTE DOCUMENTO FOI APROBADO DEFINITIVAMENTE POLO PLENO DA CORPORACIÓN O DÍA 16 DE NOVIEMBRO DO 2020. ESTE DOCUMENTO ES UNA COPIA DEL DOCUMENTO ORIGINAL(411134)

DOCUMENTO: 2020041126
 Fecha: 07/12/2020
 Hora: 07:47



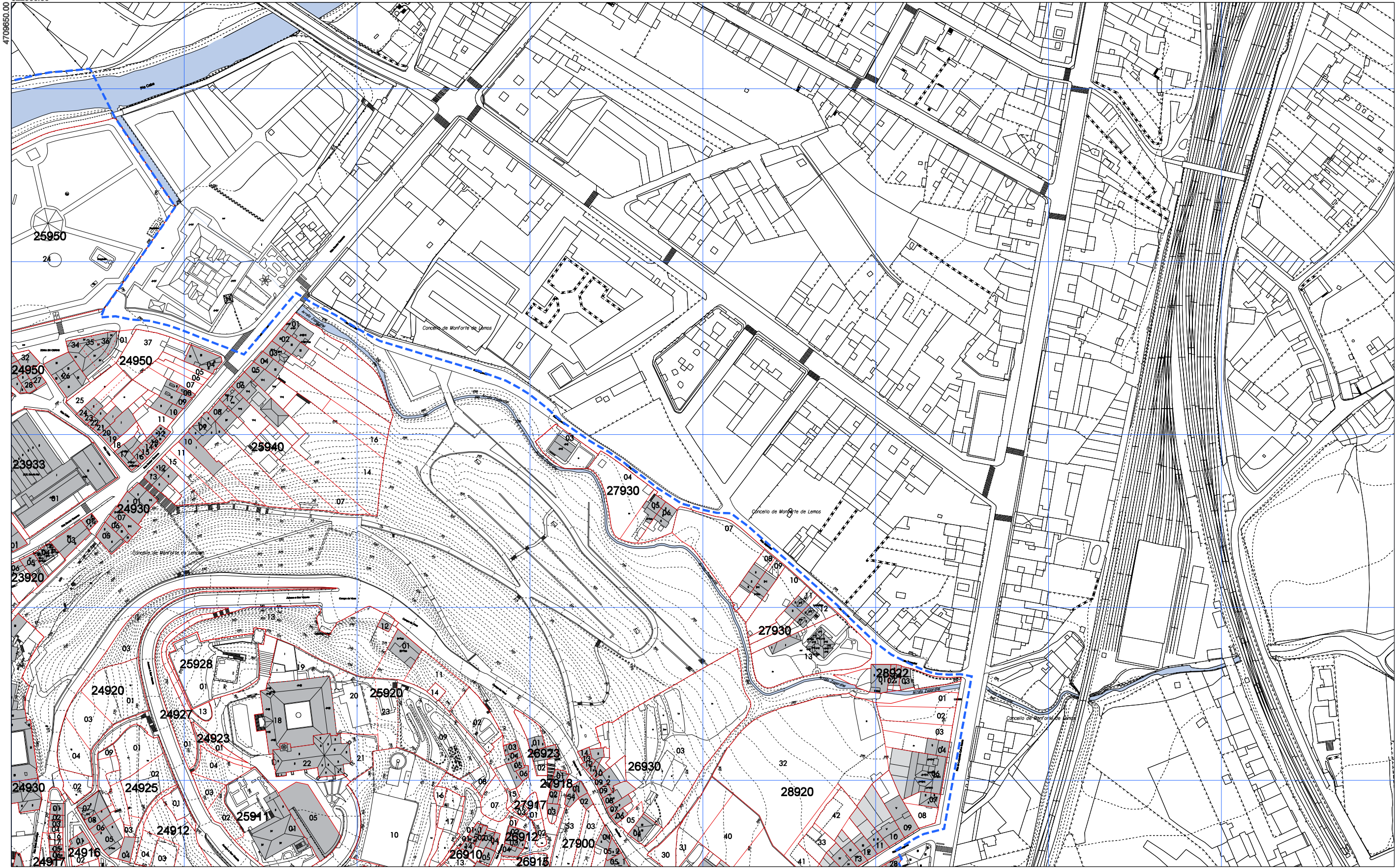

ÁMBITO PLAN ESPECIAL	LÍMITE DO CUARTEIRÓN	EDIFICACIÓN PRINCIPAL	<table border="1"> <tr><td>1</td><td>2</td></tr> <tr><td>3</td><td>4</td></tr> <tr><td>5</td><td></td></tr> </table>	1	2	3	4	5	
1	2								
3	4								
5									
LÍMITE DA UNIDADE PARCELARIA	CÓDIGO DO CUARTEIRÓN	PROLONGACIÓN EN PLANTA BAIXA							
18820	CÓDIGO DA UNIDADE PARCELARIA	AGREGACIÓN PARCELARIA	<p>CONCELLO DE MONFORTE DE LEMOS</p> <p>PLAN ESPECIAL DE PROTECCIÓN DO CONXUNTO HISTÓRICO-ARTÍSTICO DE MONFORTE DE LEMOS</p> <p>DOCUMENTO PARA APROBACIÓN DEFINITIVA</p> <p>INFORMACIÓN URBANÍSTICA</p> <p>NOVEMBRO 2020</p> <p>ERCALA A3 1/2.000 ESCALA A1 1/1.000</p> <p>CODIFICACIÓN</p> <p>PLANO Nº 3 2</p>						



La autenticidad de este documento se puede comprobar con el código 07E4000645F600T9G1Z8M7N5J0 en la Sede Electrónica de la Entidad

FIRMANTE - FECHA
 JOSE ANGEL VIÑA CARREGAL(A15030422-OFCINA DE PLANEAMIENTO SA) - 09/11/2020
 JOSE ANTONIO MOURELLE CILLERO-Secretario - 07/12/2020
 serialNumber=S2833002E,CN=Sello de tiempo TS@ - @firma,OU=Secretaría General de Administración Digital,O=Secretaría de Estado de Función Pública,C=ES - 07/12/2020 07:47:24

DILIXENCIA: PARA FACER CONSTAR QUE ESTE DOCUMENTO FOI APROBADO DEFINITIVAMENTE POLO PLENO DA CORPORACIÓN O DÍA 16 DE NOVEMBRO DO 2020.
 ESTE DOCUMENTO ES UNA COPIA DEL DOCUMENTO ORIGINAL(411134)

DOCUMENTO: 2020041126
 Fecha: 07/12/2020
 Hora: 07:47



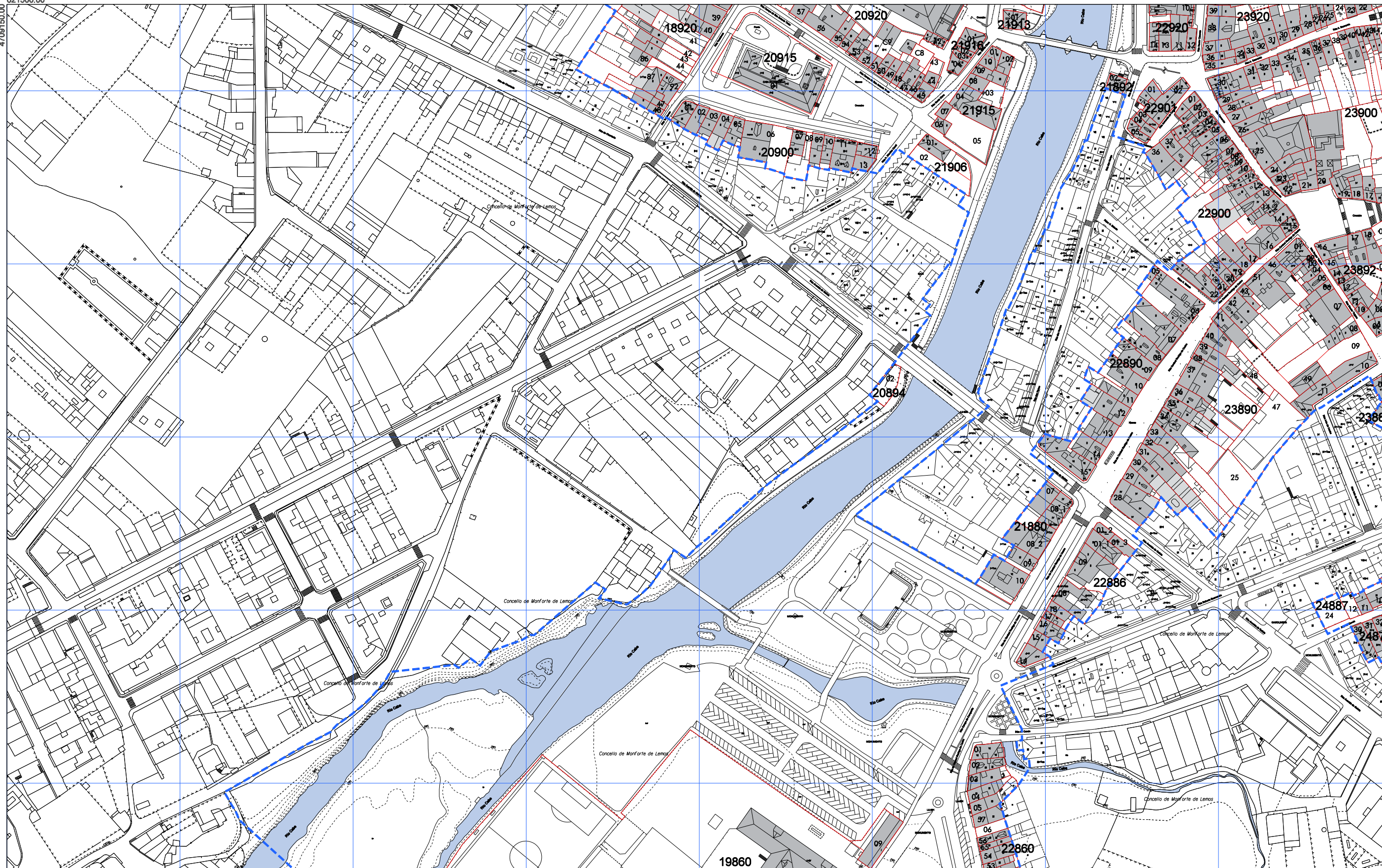

ÁMBITO PLAN ESPECIAL	LÍMITE DO CUARTEIRÓN	EDIFICACIÓN PRINCIPAL	<table border="1"> <tr> <td>1</td> <td>2</td> </tr> <tr> <td>3</td> <td>4</td> </tr> <tr> <td>5</td> <td></td> </tr> </table>	1	2	3	4	5	
1	2								
3	4								
5									
LÍMITE DA UNIDADE PARCELARIA	LÍMITE DA UNIDADE PARCELARIA	PROLONGACIÓN EN PLANTA BAIXA							
18820	CÓDIGO DO CUARTEIRÓN	AGREGACIÓN PARCELARIA	<p>CONCELLO DE MONFORTE DE LEMOS</p> <p>PLAN ESPECIAL DE PROTECCIÓN DO CONXUNTO HISTÓRICO-ARTÍSTICO DE MONFORTE DE LEMOS</p> <p>DOCUMENTO PARA APROBACIÓN DEFINITIVA</p> <p>INFORMACIÓN URBANÍSTICA</p> <p>NOVEMBRO 2020</p> <p>ERCALA A3 1/2.000 ERCALA A1 1/1.000</p> <p>CODIFICACIÓN</p>						
90	CÓDIGO DA UNIDADE PARCELARIA		<p>PLANO Nº</p> <p>3 3</p>						

FIRMANTE - FECHA

JOSE ANGEL VIÑA CARREGAL (A15030422-OFCINA DE PLANEAMIENTO SA) - 09/11/2020
 JOSE ANTONIO MOURELLE CILLERO-Secretario - 07/12/2020
 serialNumber=S2833002E,CN=Sello de tiempo TS@ - @firma,OU=Secretaría General de Administración Digital,O=Secretaría de Estado de Función Pública,C=ES - 07/12/2020 07:47:24

DOCUMENTO: 2020041126
 Fecha: 07/12/2020
 Hora: 07:47

DILIXENCIA: PARA FACER CONSTAR QUE ESTE DOCUMENTO FOI APROBADO DEFINITIVAMENTE POLO PLENO DA CORPORACIÓN O DÍA 16 DE NOVEMBRO DO 2020.
 ESTE DOCUMENTO ES UNA COPIA DEL DOCUMENTO ORIGINAL(411134)



La autenticidad de este documento se puede comprobar con el código 07E4000645F600T9G1Z8M7N5J0 en la Sede Electrónica de la Entidad

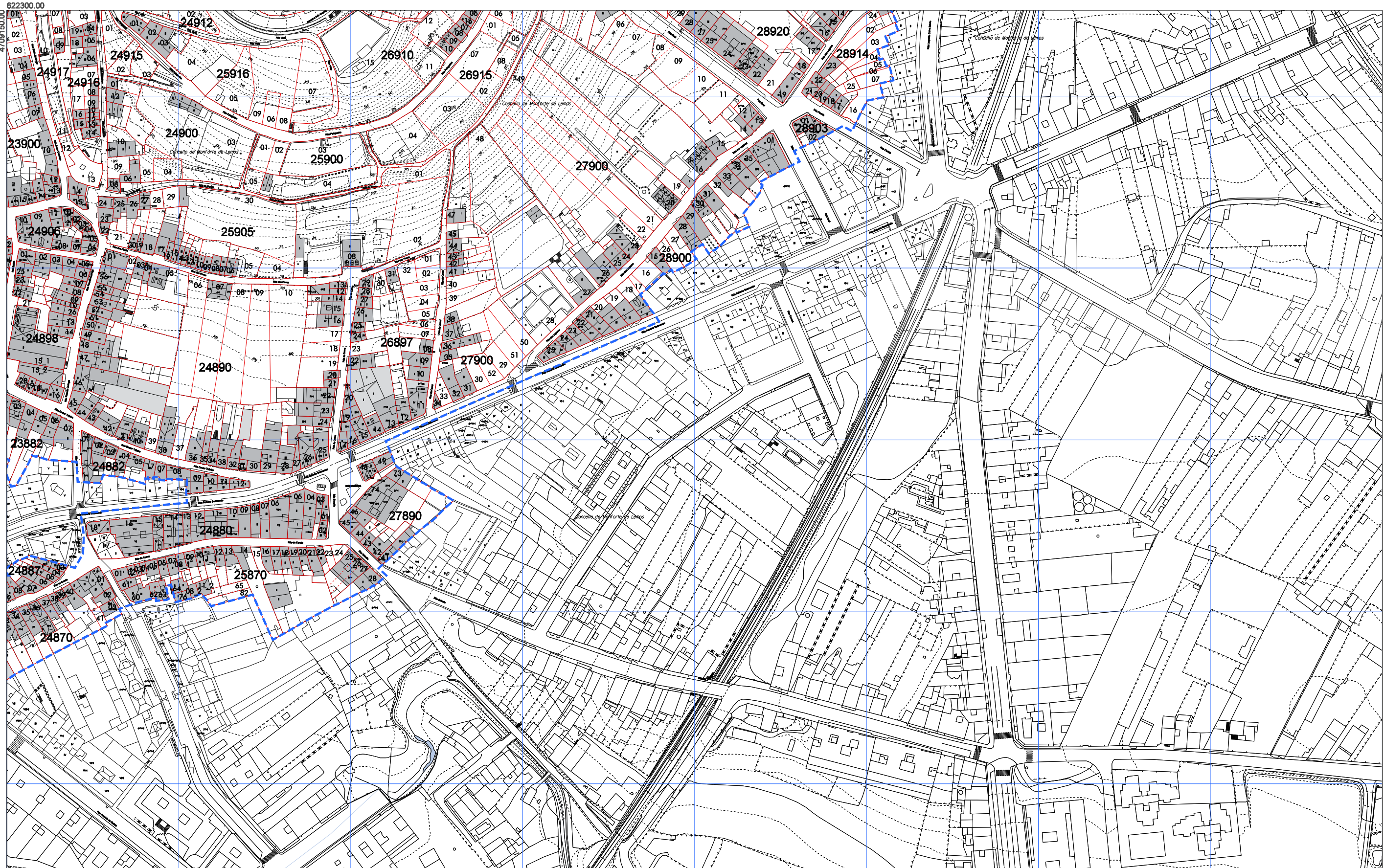

<p>--- ÁMBITO PLAN ESPECIAL</p> <p>18820 90</p>	<p>— LÍMITE DO CUARTEIRÓN</p> <p>— LÍMITE DA UNIDADE PARCELARIA</p> <p>CÓDIGO DO CUARTEIRÓN</p> <p>CÓDIGO DA UNIDADE PARCELARIA</p>	<p>■ EDIFICACIÓN PRINCIPAL</p> <p>■ PROLONGACIÓN EN PLANTA BAIXA</p> <p>--- AGREGACIÓN PARCELARIA</p>	<table border="1"> <tr> <td>1</td> <td>2</td> </tr> <tr> <td>3</td> <td>4</td> </tr> <tr> <td>5</td> <td></td> </tr> </table>	1	2	3	4	5		<p>CONCELLO DE MONFORTE DE LEMOS</p> <p>PLAN ESPECIAL DE PROTECCIÓN DO CONXUNTO HISTÓRICO-ARTÍSTICO DE MONFORTE DE LEMOS</p> <p>DOCUMENTO PARA APROBACIÓN DEFINITIVA</p> <p>INFORMACIÓN URBANÍSTICA</p> <p>NOVEMBRO 2020</p> <p>ERCALA A3 1/2.000 ESCALA A1 1/1.000</p> <p>CODIFICACIÓN</p>	<p>PLANO Nº</p> <p>3 4</p>
1	2										
3	4										
5											

La autenticidad de este documento se puede comprobar con el código 07E4000645F600T9G1Z8M7N5J0 en la Sede Electrónica de la Entidad

FIRMANTE - FECHA

JOSE ANGEL VIÑA CARREGAL(A15030422-OFCINA DE PLANEAMIENTO SA) - 09/11/2020
 JOSE ANTONIO MOURELLE CILLERO-Secretario - 07/12/2020
 serialNumber=S2833002E,CN=Sello de tiempo TS@ - @firma,OU=Secretaría General de Administración Digital,O=Secretaría de Estado de Función Pública,C=ES - 07/12/2020 07:47:24

DOCUMENTO: 2020041126
 Fecha: 07/12/2020
 Hora: 07:47

DILIXENCIA: PARA FACER CONSTAR QUE ESTE DOCUMENTO FOI APROBADO DEFINITIVAMENTE POLO PLENO DA CORPORACIÓN O DÍA 16 DE NOVEMBRO DO 2020.
 ESTE DOCUMENTO ES UNA COPIA DEL DOCUMENTO ORIGINAL(41134)



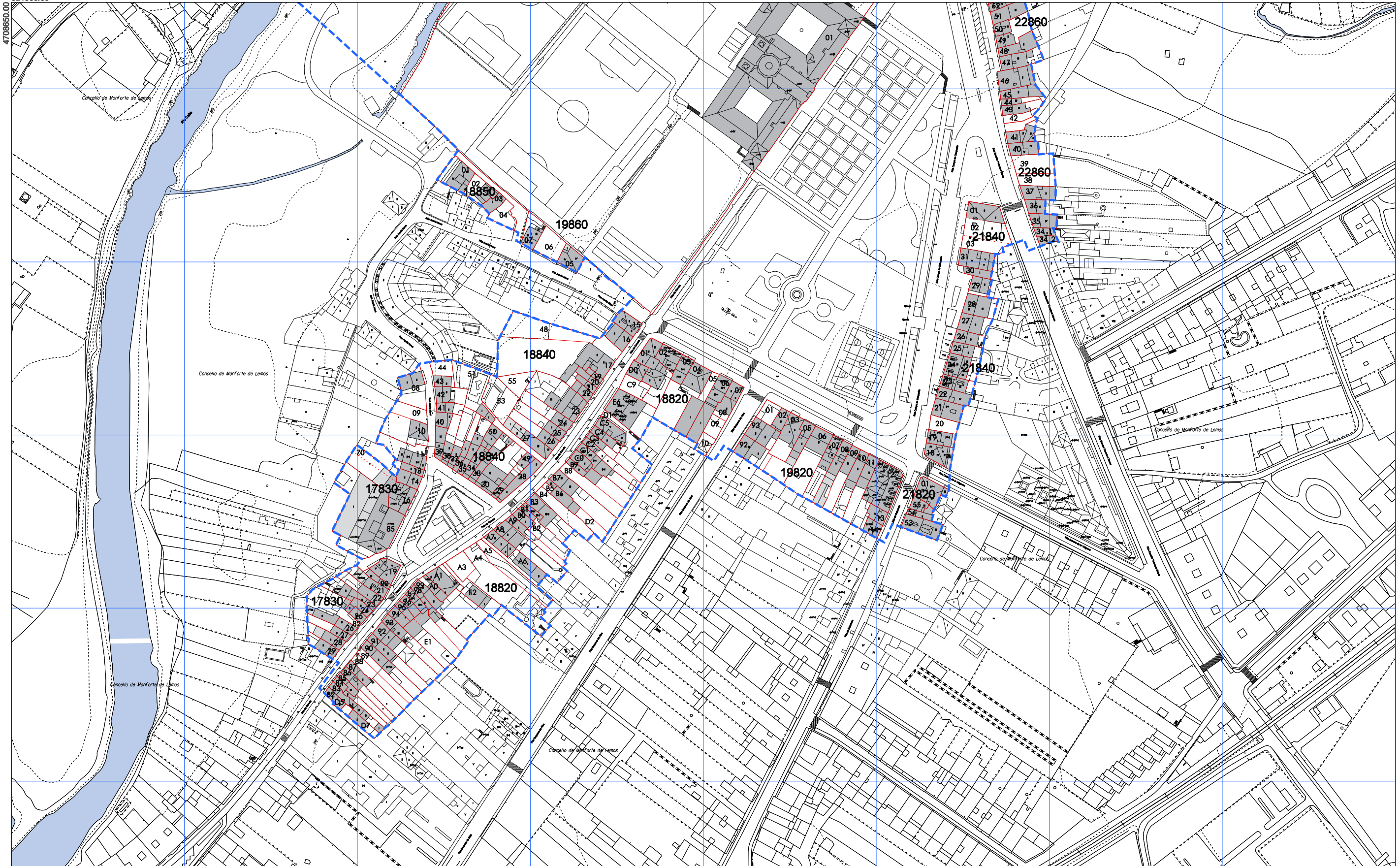

ÁMBITO PLAN ESPECIAL	LÍMITE DO CUARTEIRÓN	EDIFICACIÓN PRINCIPAL	<table border="1"> <tr><td>1</td><td>2</td></tr> <tr><td>3</td><td>4</td></tr> <tr><td>5</td><td></td></tr> </table>	1	2	3	4	5	
1	2								
3	4								
5									
LÍMITE DA UNIDADE PARCELARIA	LÍMITE DO CUARTEIRÓN	PROLONGACIÓN EN PLANTA BAIXA							
18820	CÓDIGO DO CUARTEIRÓN	AGREGACIÓN PARCELARIA							
90	CÓDIGO DA UNIDADE PARCELARIA		<p>CONCELLO DE MONFORTE DE LEMOS</p> <p>PLAN ESPECIAL DE PROTECCIÓN DO CONXUNTO HISTÓRICO-ARTÍSTICO DE MONFORTE DE LEMOS</p> <p>DOCUMENTO PARA APROBACIÓN DEFINITIVA</p> <p>INFORMACIÓN URBANÍSTICA</p> <p>NOVEMBRO 2020</p> <p>ERCALA A3 1/2.000 ESCALA A1 1/1.000</p> <p>CODIFICACIÓN</p> <p>PLANO Nº 3 5</p>						

La autenticidad de este documento se puede comprobar con el código 07E4000645F600T9G1Z8M7N5J0 en la Sede Electrónica de la Entidad

FIRMANTE - FECHA
 JOSE ANGEL VIÑA CARREGAL (A15030422-OFCINA DE PLANEAMIENTO SA) - 09/11/2020
 JOSE ANTONIO MOURELLE CILLERO-Secretario - 07/12/2020
 serialNumber=S2833002E,CN=Sello de tiempo TS@ - @firma,OU=Secretaría General de Administración Digital,O=Secretaría de Estado de Función Pública,C=ES - 07/12/2020 07:47:24

DOCUMENTO: 2020041126
 Fecha: 07/12/2020
 Hora: 07:47

DILIXENCIA: PARA FACER CONSTAR QUE ESTE DOCUMENTO FOI APROBADO DEFINITIVAMENTE POLO PLENO DA CORPORACIÓN O DÍA 16 DE NOVEMBRO DO 2020.
 ESTE DOCUMENTO ES UNA COPIA DEL DOCUMENTO ORIGINAL(411134)



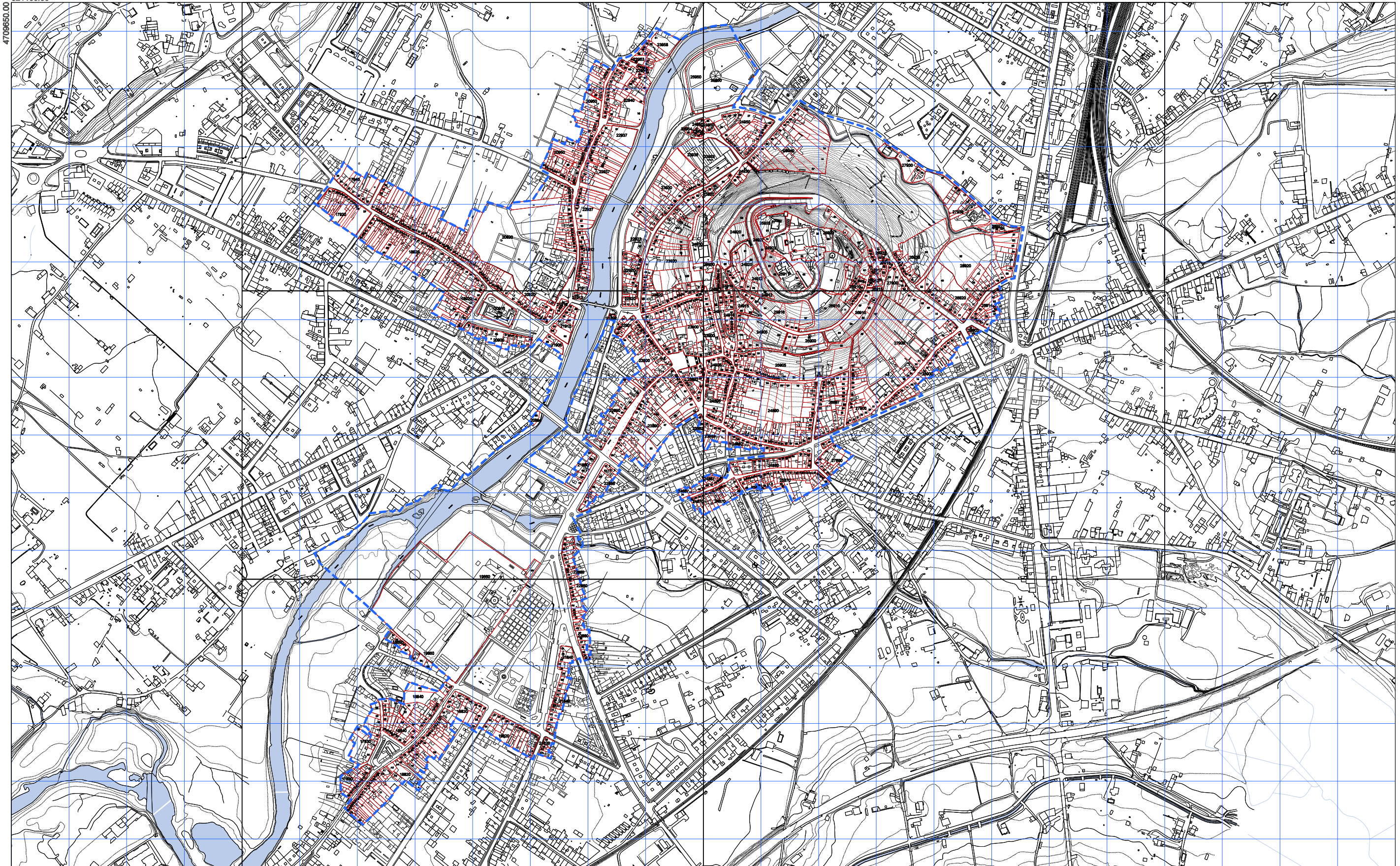

--- ÁMBITO PLAN ESPECIAL

— LÍMITE DO CUARTEIRÓN
 — LÍMITE DA UNIDADE PARCELARIA
 18820 CÓDIGO DO CUARTEIRÓN
 90 CÓDIGO DA UNIDADE PARCELARIA

1	2
3	4
5	

CONCELLO DE MONFORTE DE LEMOS

PLAN ESPECIAL DE PROTECCIÓN DO CONXUNTO HISTÓRICO-ARTÍSTICO DE MONFORTE DE LEMOS

DOCUMENTO PARA APROBACIÓN DEFINITIVA

INFORMACIÓN URBANÍSTICA

PARCELARIO

PLANO Nº 4

ERCALA A3 18.000
ERCALA A1 13.000



La autenticidad de este documento se puede comprobar con el código 07E4000645F600T9G1Z8M7N5JO en la Sede Electrónica de la Entidad

FIRMANTE - FECHA

JOSE ANGEL VIÑA CARREGAL (A15030422-OFCINA DE PLANEAMIENTO SA) - 09/11/2020
 JOSE ANTONIO MOURELLE CILLERO-Secretario - 07/12/2020
 serialNumber=S2833002E,CN=Sello de tiempo TS@ - @firma,OU=Secretaría General de Administración Digital,O=Secretaría de Estado de Función Pública,C=ES - 07/12/2020 07:47:24

DILIXENCIA: PARA FACER CONSTAR QUE ESTE DOCUMENTO FOI APROBADO DEFINITIVAMENTE POLO PLENO DA CORPORACIÓN O DÍA 16 DE NOVIEMBRO DO 2020
 ESTE DOCUMENTO ES UNA COPIA DEL DOCUMENTO ORIGINAL(411134)

DOCUMENTO: 2020041126
 Fecha: 07/12/2020
 Hora: 07:47



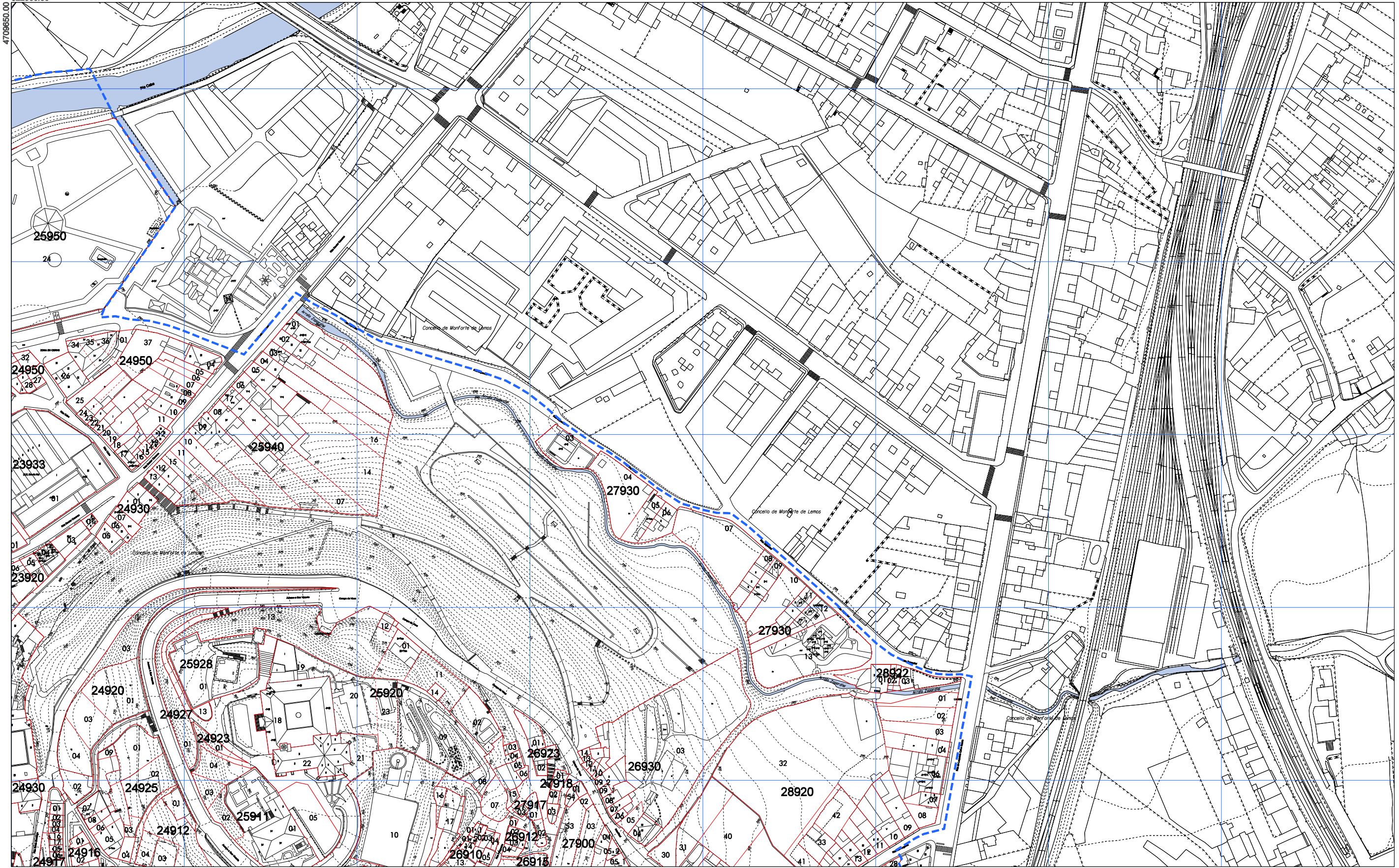

- - - - ÁMBITO PLAN ESPECIAL
— — — — LÍMITE DO CUARTEIRÓN
— — — — LÍMITE DA UNIDADE PARCELARIA
 18820 CÓDIGO DO CUARTEIRÓN
 90 CÓDIGO DA UNIDADE PARCELARIA

1	2
3	4
5	

CONCELLO DE MONFORTE DE LEMOS
PLAN ESPECIAL DE PROTECCIÓN DO CONXUNTO HISTÓRICO-ARTÍSTICO DE MONFORTE DE LEMOS
 DOCUMENTO PARA APROBACIÓN DEFINITIVA
 INFORMACIÓN URBANÍSTICA

 PLANO Nº **4 2**

NOVIEMBRE 2020
 ESCALA A3 1/2.000
 ESCALA A1 1/1.000
 PARCELARIO



La autenticidad de este documento se puede comprobar con el código 07E4000645F600T9G1Z8M7N5J0 en la Sede Electrónica de la Entidad

FIRMANTE - FECHA

JOSE ANGEL VIÑA CARREGAL(A15030422-OFCINA DE PLANEAMIENTO SA) - 09/11/2020
 JOSE ANTONIO MOURELLE CILLERO-Secretario - 07/12/2020
 serialNumber=S2833002E,CN=Sello de tiempo TS@ - @firma,OU=Secretaría General de Administración Digital,O=Secretaría de Estado de Función Pública,C=ES - 07/12/2020 07:47:24

DILIGENCIA: PARA FACER CONSTAR QUE ESTE DOCUMENTO FOI APROBADO DEFINITIVAMENTE POLO PLENO DA CORPORACIÓN O DÍA 16 DE NOVIEMBRO DO 2020
 ESTE DOCUMENTO ES UNA COPIA DEL DOCUMENTO ORIGINAL(411134)

DOCUMENTO: 2020041126
 Fecha: 07/12/2020
 Hora: 07:47



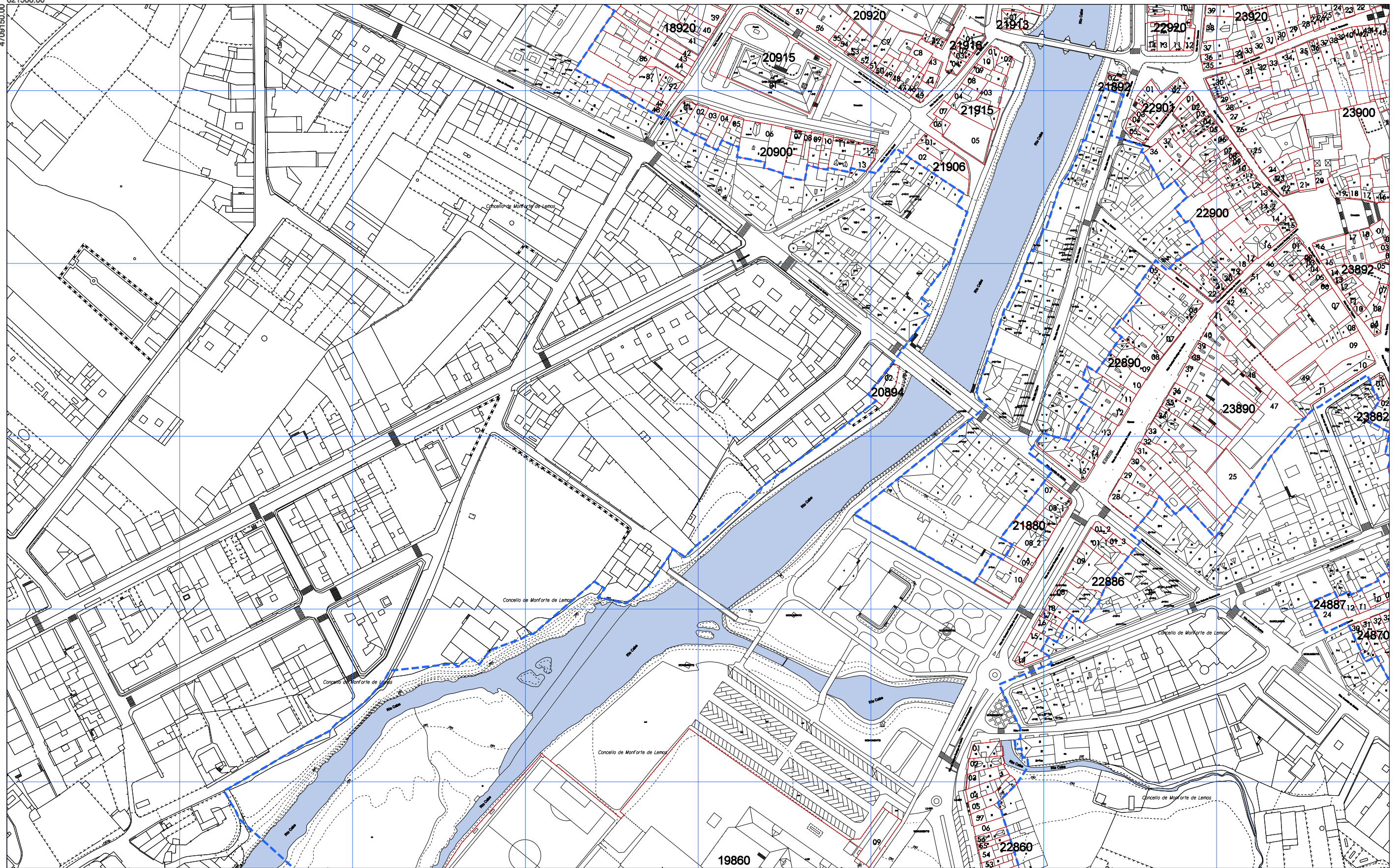

- - - - **ÁMBITO PLAN ESPECIAL**
— — — — **LÍMITE DO CUARTEIRÓN**
— — — — **LÍMITE DA UNIDADE PARCELARIA**
18820 **CÓDIGO DO CUARTEIRÓN**
90 **CÓDIGO DA UNIDADE PARCELARIA**

1	2
3	4
5	

CONCELLO DE MONFORTE DE LEMOS
PLAN ESPECIAL DE PROTECCIÓN DO CONXUNTO
HISTÓRICO-ARTÍSTICO DE MONFORTE DE LEMOS
 DOCUMENTO PARA APROBACIÓN DEFINITIVA
INFORMACIÓN URBANÍSTICA

PLANO Nº 4 3

ERCALA A3 1/2.000
ERCALA A1 1/1.000



 DOCUMENTO FIRMADO DIGITALMENTE
 La autenticidad de este documento se puede comprobar con el código 07E4000645F600T9G1Z8M7N5J0 en la Sede Electrónica de la Entidad

FIRMANTE - FECHA

JOSE ANGEL VIÑA CARREGAL(A15030422-OFCINA DE PLANEAMIENTO SA) - 09/11/2020
 JOSE ANTONIO MOURELLE CILLERO-Secretario - 07/12/2020
 serialNumber=S2833002E,CN=Sello de tiempo TS@ - @firma,OU=Secretaría General de Administración Digital,O=Secretaría de Estado de Función Pública,C=ES - 07/12/2020 07:47:24
DILIGENCIA: PARA FACER CONSTAR QUE ESTE DOCUMENTO FOI APROBADO DEFINITIVAMENTE POLO PLENO DA CORPORACIÓN O DÍA 16 DE NOVEMBRO DO 2020. ESTE DOCUMENTO ES UNA COPIA DEL DOCUMENTO ORIGINAL(411134)

DOCUMENTO: 2020041126
 Fecha: 07/12/2020
 Hora: 07:47

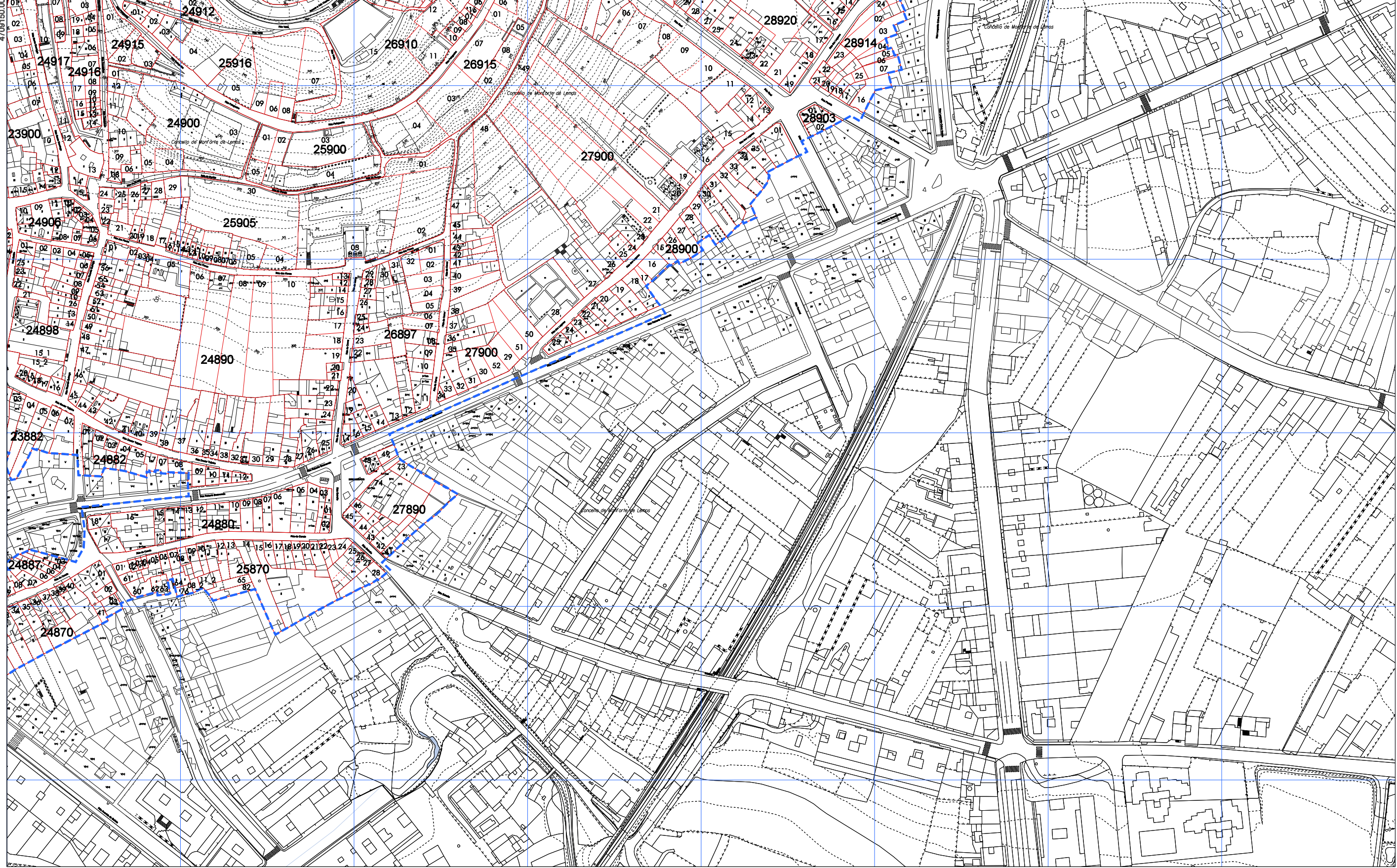



--- **ÁMBITO PLAN ESPECIAL**
--- **LÍMITE DO CUARTEIRÓN**
--- **LÍMITE DA UNIDADE PARCELARIA**
18820
90
CÓDIGO DO CUARTEIRÓN
CÓDIGO DA UNIDADE PARCELARIA

1	2
3	4
5	

CONCELLO DE MONFORTE DE LEMOS
PLAN ESPECIAL DE PROTECCIÓN DO CONXUNTO
HISTÓRICO-ARTÍSTICO DE MONFORTE DE LEMOS
 DOCUMENTO PARA APROBACIÓN DEFINITIVA
INFORMACIÓN URBANÍSTICA
 PARCELARIO

PLANO Nº
4 4



La autenticidad de este documento se puede comprobar con el código 07E4000645F600T9G1Z8M7N5J0 en la Sede Electrónica de la Entidad

FIRMANTE - FECHA

JOSE ANGEL VIÑA CARREGAL(A15030422-OFICINA DE PLANEAMIENTO SA) - 09/11/2020
 JOSE ANTONIO MOURELLE CILLERO-Secretario - 07/12/2020
 serialNumber=S2833002E,CN=Sello de tiempo TS@ - @firma,OU=Secretaría General de Administración Digital,O=Secretaría de Estado de Función Pública,C=ES - 07/12/2020 07:47:24

DILIXENCIA: PARA FACER CONSTAR QUE ESTE DOCUMENTO FOI APROBADO DEFINITIVAMENTE POLO PLENO DA CORPORACIÓN O DÍA 16 DE NOVIEMBRO DO 2020. ESTE DOCUMENTO ES UNA COPIA DEL DOCUMENTO ORIGINAL(411134)

DOCUMENTO: 2020041126
 Fecha: 07/12/2020
 Hora: 07:47



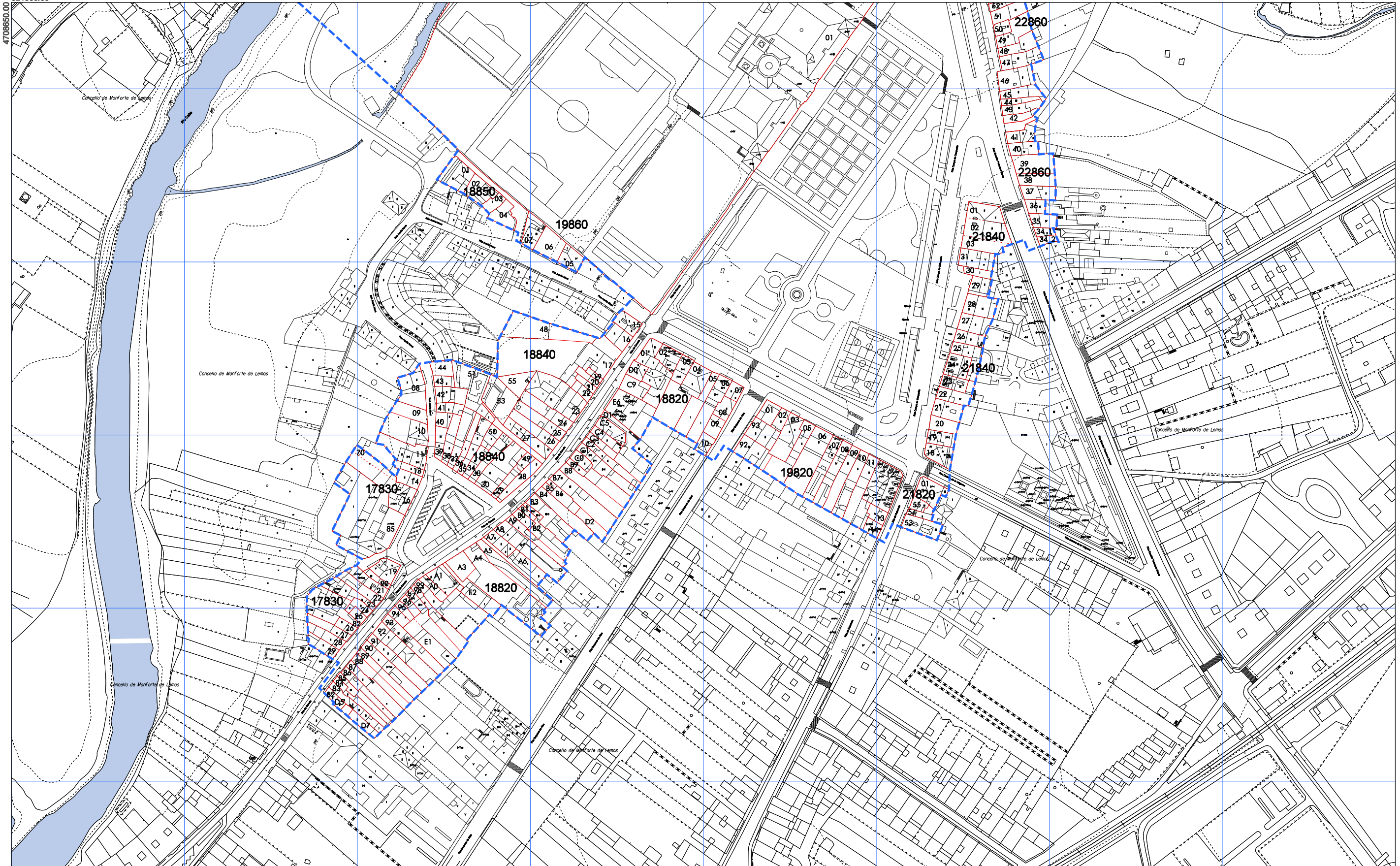

--- ÁMBITO PLAN ESPECIAL

— LÍMITE DO CUARTEIRÓN

— LÍMITE DA UNIDADE PARCELARIA

18820 CÓDIGO DO CUARTEIRÓN

90 CÓDIGO DA UNIDADE PARCELARIA

1	2
3	4
5	

CONCELLO DE MONFORTE DE LEMOS

PLAN ESPECIAL DE PROTECCIÓN DO CONXUNTO HISTÓRICO-ARTÍSTICO DE MONFORTE DE LEMOS

DOCUMENTO PARA APROBACIÓN DEFINITIVA

INFORMACIÓN URBANÍSTICA

PARCELARIO

PLANO Nº 4 5

ERCALA A3 1/2.000
ESCALA A1 1/1.000

La autenticidad de este documento se puede comprobar con el código 07E4000645F600T9G1Z8M7N5J0 en la Sede Electrónica de la Entidad

FIRMANTE - FECHA

JOSE ANGEL VIÑA CARREGAL (A15030422-OFCINA DE PLANEAMIENTO SA) - 09/11/2020

JOSE ANTONIO MOURELLE CILLERO-Secretario - 07/12/2020

serialNumber=S2833002E,CN=Sello de tiempo TS@ - @firma,OU=Secretaría General de Administración Digital,O=Secretaría de Estado de Función Pública,C=ES - 07/12/2020 07:47:24

DILIXENCIA: PARA FACER CONSTAR QUE ESTE DOCUMENTO FOI APROBADO DEFINITIVAMENTE POLO PLENO DA CORPORACIÓN O DÍA 16 DE NOVIEMBRO DO 2020. ESTE DOCUMENTO ES UNA COPIA DEL DOCUMENTO ORIGINAL(411134)

DOCUMENTO: 2020041126

Fecha: 07/12/2020

Hora: 07:47



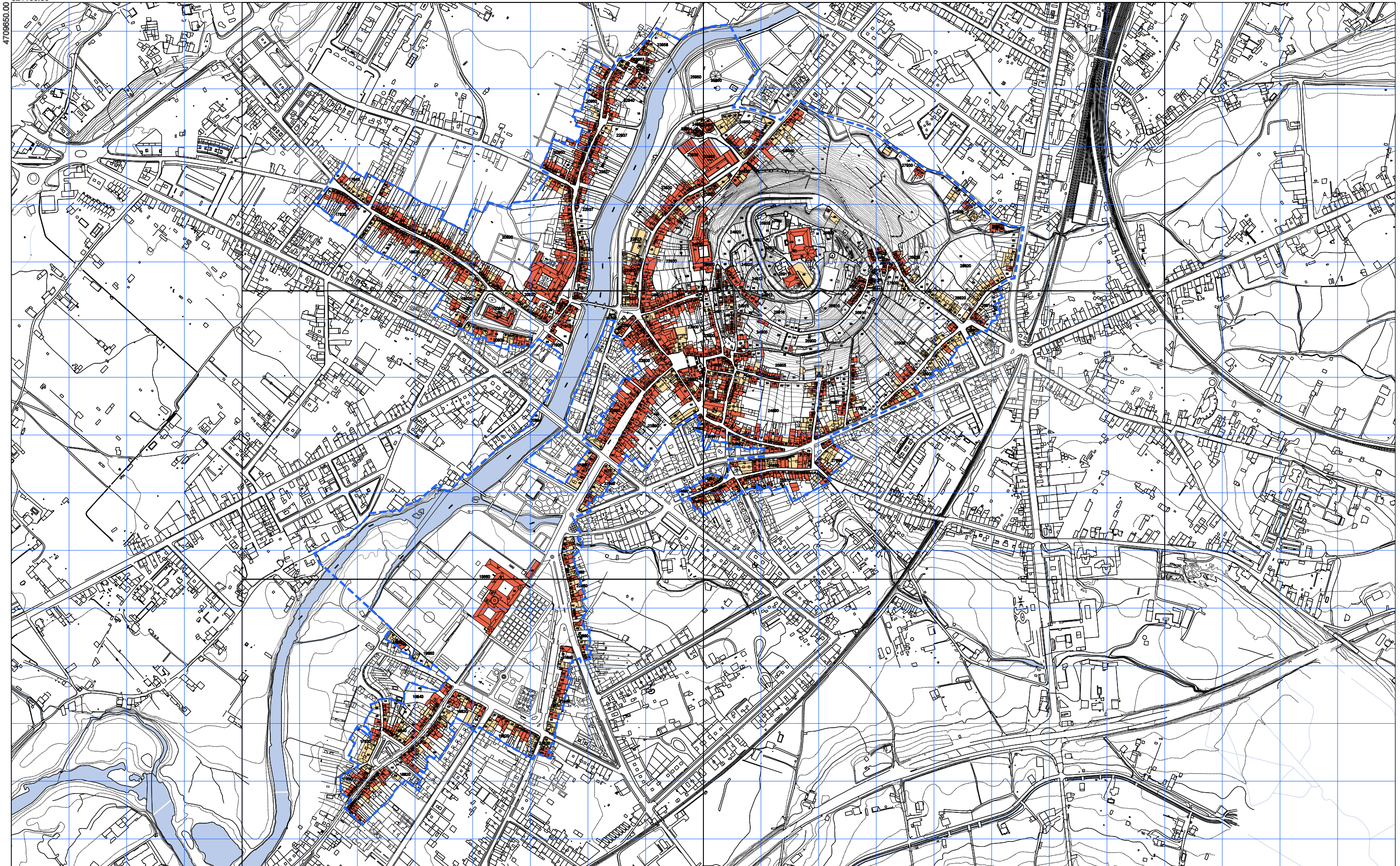

<p>--- ÁMBITO PLAN ESPECIAL</p> <p>— LÍMITE DO CUARTEIRÓN</p> <p>— LÍMITE DA UNIDADE PARCELARIA</p> <p>18820 CÓDIGO DO CUARTEIRÓN</p> <p>90 CÓDIGO DA UNIDADE PARCELARIA</p>	<p>■ EDIFICIOS ANTERIORES A 1960</p> <p>■ EDIFICIOS NOVOS</p>	<table border="1"> <tr> <td>1</td> <td>2</td> </tr> <tr> <td>3</td> <td>4</td> </tr> <tr> <td>5</td> <td></td> </tr> </table>	1	2	3	4	5		<p>CONCELLO DE MONFORTE DE LEMOS</p> <p>PLAN ESPECIAL DE PROTECCIÓN DO CONXUNTO HISTÓRICO-ARTÍSTICO DE MONFORTE DE LEMOS</p> <p>DOCUMENTO PARA APROBACIÓN DEFINITIVA</p> <p>INFORMACIÓN URBANÍSTICA</p> <p>ERCALA A3 1:8.000 ERCALA A1 1:3.000</p> <p>NOVEMBRO 2020</p> <p>PLANO Nº 5</p> <p>IDADE DA EDIFICACIÓN</p>
1	2								
3	4								
5									



La autenticidad de este documento se puede comprobar con el código 07E4000645F600T9G1Z8M7N5J0 en la Sede Electrónica de la Entidad

FIRMANTE - FECHA

JOSE ANGEL VIÑA CARREGAL (A15030422-OFCINA DE PLANEAMIENTO SA) - 09/11/2020
 JOSE ANTONIO MOURELLE CILLERO-Secretario - 07/12/2020
 serialNumber=S2833002E,CN=Sello de tiempo TS@ - @firma,OU=Secretaría General de Administración Digital,O=Secretaría de Estado de Función Pública,C=ES - 07/12/2020 07:47:24

DILIXENCIA: PARA FACER CONSTAR QUE ESTE DOCUMENTO FOI APROBADO DEFINITIVAMENTE POLO PLENO DA CORPORACIÓN O DÍA 16 DE NOVEMBRO DO 2020
 ESTE DOCUMENTO ES UNA COPIA DEL DOCUMENTO ORIGINAL(411134)

DOCUMENTO: 2020041126
 Fecha: 07/12/2020
 Hora: 07:47



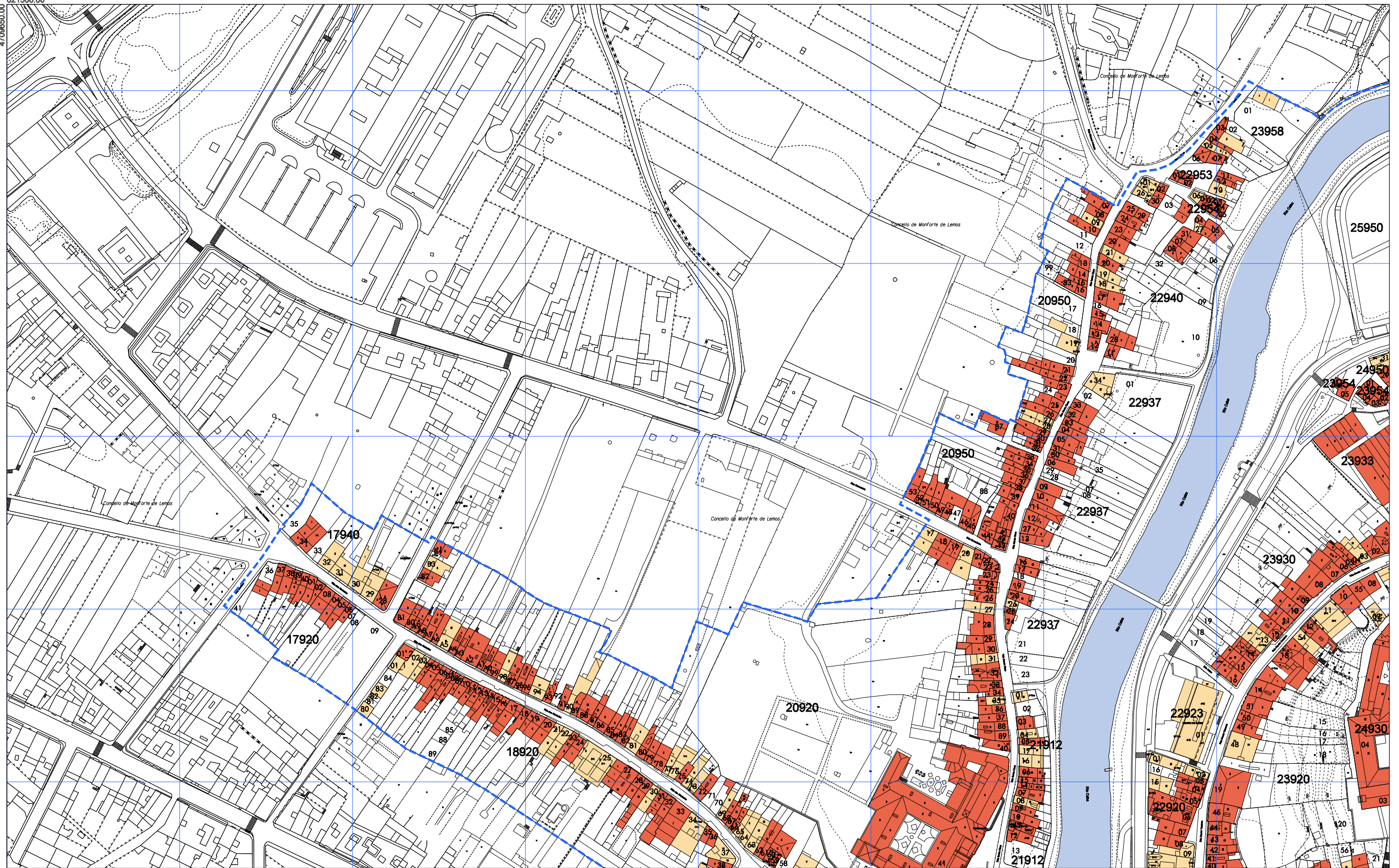

ÁMBITO PLAN ESPECIAL	LÍMITE DO CUARTEIRÓN	EDIFICIOS ANTERIORES A 1960	<table border="1"> <tr><td>1</td><td>2</td></tr> <tr><td>3</td><td>4</td></tr> <tr><td>5</td><td></td></tr> </table>	1	2	3	4	5	
1	2								
3	4								
5									
LÍMITE DA UNIDADE PARCELARIA	EDIFICIOS NOVOS	<p>18820 90</p> <p>CÓDIGO DO CUARTEIRÓN CÓDIGO DA UNIDADE PARCELARIA</p>	<p>CONCELLO DE MONFORTE DE LEMOS</p> <p>PLAN ESPECIAL DE PROTECCIÓN DO CONXUNTO HISTÓRICO-ARTÍSTICO DE MONFORTE DE LEMOS</p> <p>DOCUMENTO PARA APROBACIÓN DEFINITIVA</p> <p>INFORMACIÓN URBANÍSTICA</p> <p>ERCALA A3 1/2.000 ERCALA A1 1/1.000</p> <p>NOVEMBRO 2020</p> <p>PLANO Nº 5 1</p>						



La autenticidad de este documento se puede comprobar con el código 07E4000645F600T9G1Z8M7N5JO en la Sede Electrónica de la Entidad

FIRMANTE - FECHA
 JOSE ANGEL VIÑA CARREGAL (A15030422-OFCINA DE PLANEAMIENTO SA) - 09/11/2020
 JOSE ANTONIO MOURELLE CILLERO-Secretario - 07/12/2020
 serialNumber=S2833002E,CN=Sello de tiempo TS@ - @firma,OU=Secretaría General de Administración Digital,O=Secretaría de Estado de Función Pública,C=ES - 07/12/2020 07:47:24

DOCUMENTO: 2020041126
 Fecha: 07/12/2020
 Hora: 07:47

DILIXENCIA: PARA FACER CONSTAR QUE ESTE DOCUMENTO FOI APROBADO DEFINITIVAMENTE POLO PLENO DA CORPORACIÓN O DÍA 16 DE NOVEMBRO DO 2020.
 ESTE DOCUMENTO ES UNA COPIA DEL DOCUMENTO ORIGINAL(411134)



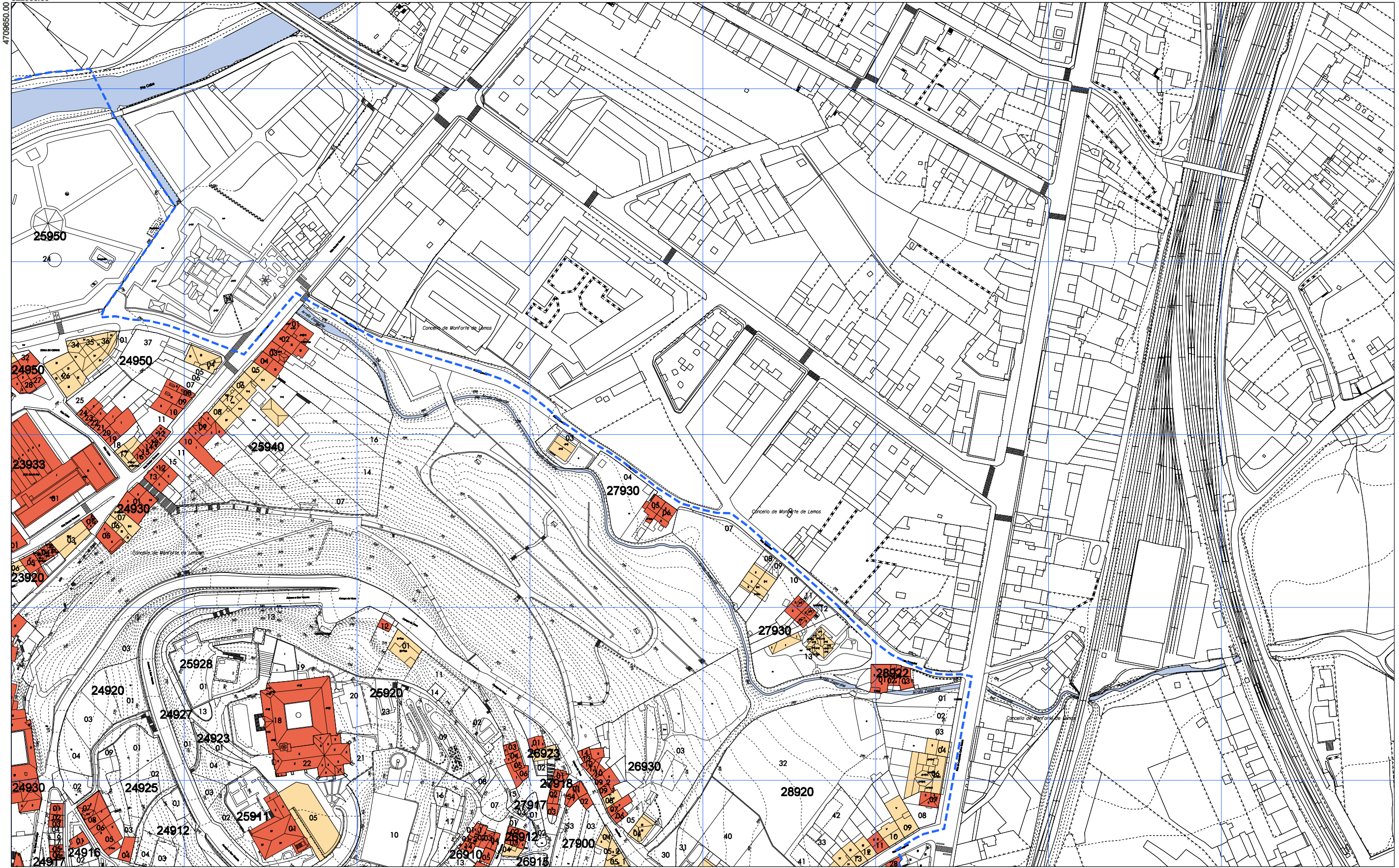

ÁMBITO PLAN ESPECIAL	LÍMITE DO CUARTEIRÓN	EDIFICIOS ANTERIORES A 1960	<table border="1"> <tr><td>1</td><td>2</td></tr> <tr><td>3</td><td>4</td></tr> <tr><td>5</td><td></td></tr> </table>	1	2	3	4	5	
1	2								
3	4								
5									
LÍMITE DA UNIDADE PARCELARIA	EDIFICIOS NOVOS	<p>18820 90</p> <p>CÓDIGO DO CUARTEIRÓN CÓDIGO DA UNIDADE PARCELARIA</p>	<p>CONCELLO DE MONFORTE DE LEMOS</p> <p>PLAN ESPECIAL DE PROTECCIÓN DO CONXUNTO HISTÓRICO-ARTÍSTICO DE MONFORTE DE LEMOS</p> <p>DOCUMENTO PARA APROBACIÓN DEFINITIVA</p> <p>INFORMACIÓN URBANÍSTICA</p> <p>NOVEMBRO 2020</p> <p>ERCALA A3 1/2.000 ESCALA A1 1/1.000</p> <p>OFICINA DE PLANEAMENTO URBANÍSTICO</p> <p>CONCELLO DE MONFORTE DE LEMOS</p> <p>PLANO Nº</p> <p>5 2</p> <p>IDADE DA EDIFICACIÓN</p>						



La autenticidad de este documento se puede comprobar con el código 07E4000645F600T9G1Z8M7N5J0 en la Sede Electrónica de la Entidad

FIRMANTE - FECHA

JOSE ANGEL VIÑA CARREGAL(A15030422-OFCINA DE PLANEAMIENTO SA) - 09/11/2020
 JOSE ANTONIO MOURELLE CILLERO-Secretario - 07/12/2020
 serialNumber=S2833002E,CN=Sello de tiempo TS@ - @firma,OU=Secretaría General de Administración Digital,O=Secretaría de Estado de Función Pública,C=ES - 07/12/2020 07:47:24

DILIXENCIA: PARA FACER CONSTAR QUE ESTE DOCUMENTO FOI APROBADO DEFINITIVAMENTE POLO PLENO DA CORPORACIÓN O DÍA 16 DE NOVEMBRO DO 2020. ESTE DOCUMENTO ES UNA COPIA DEL DOCUMENTO ORIGINAL(411134)

DOCUMENTO: 2020041126
 Fecha: 07/12/2020
 Hora: 07:47



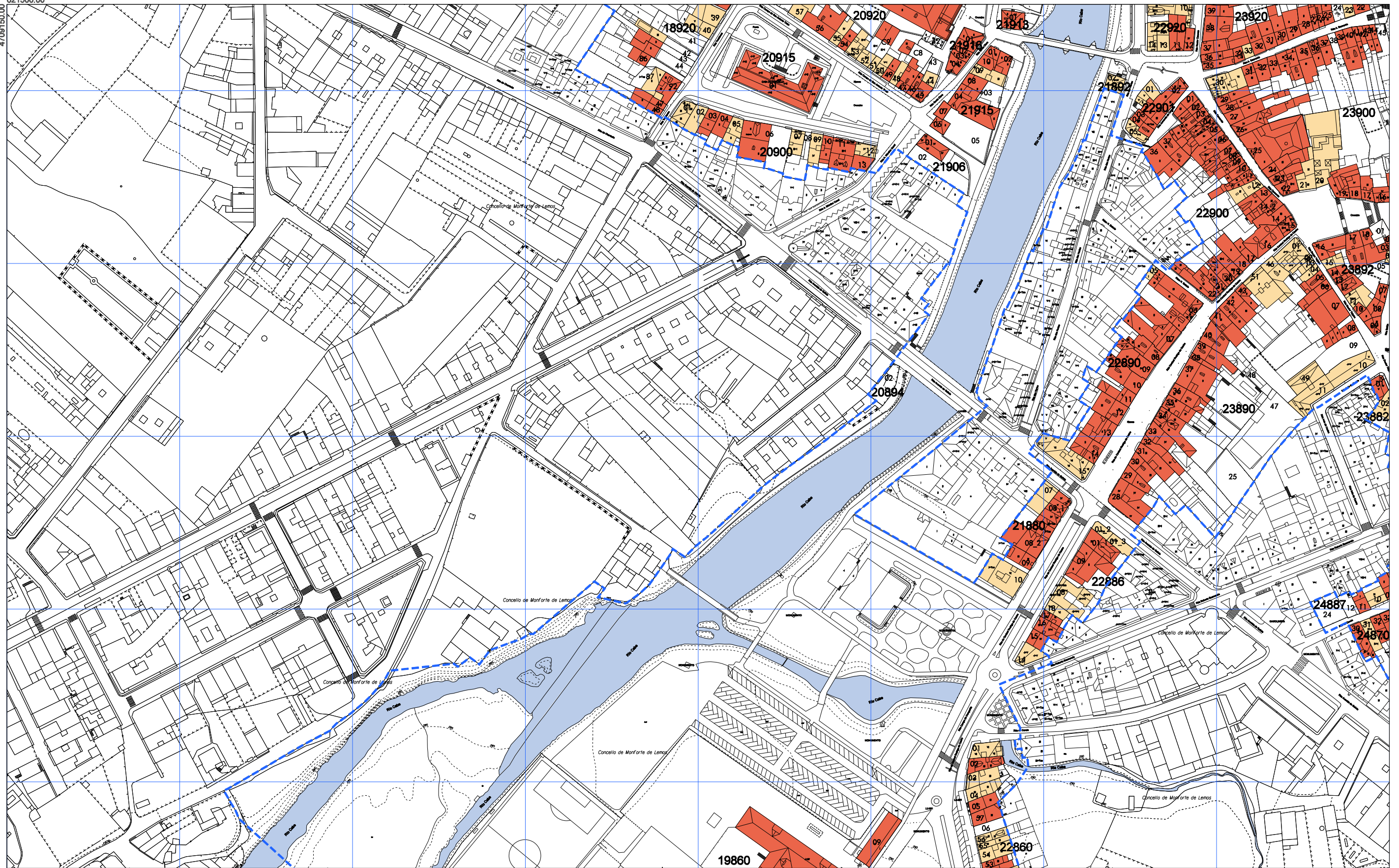

ÁMBITO PLAN ESPECIAL	LÍMITE DO CUARTEIRÓN	EDIFICIOS ANTERIORES A 1960	<table border="1"> <tr> <td>1</td> <td>2</td> </tr> <tr> <td>3</td> <td>4</td> </tr> <tr> <td>5</td> <td></td> </tr> </table>	1	2	3	4	5	
1	2								
3	4								
5									
LÍMITE DA UNIDADE PARCELARIA	EDIFICIOS NOVOS	<p>18820 90</p> <p>CÓDIGO DO CUARTEIRÓN CÓDIGO DA UNIDADE PARCELARIA</p>							

CONCELLO DE MONFORTE DE LEMOS

PLAN ESPECIAL DE PROTECCIÓN DO CONXUNTO HISTÓRICO-ARTÍSTICO DE MONFORTE DE LEMOS

DOCUMENTO PARA APROBACIÓN DEFINITIVA

INFORMACIÓN URBANÍSTICA

ERCALA A3 1/2.000
ERCALA A1 1/1.000

PLANO Nº **5 3**

FIRMANTE - FECHA

JOSE ANGEL VIÑA CARREGAL (A15030422-OFCINA DE PLANEAMIENTO SA) - 09/11/2020
 JOSE ANTONIO MOURELLE CILLERO-Secretario - 07/12/2020
 serialNumber=S2833002E,CN=Sello de tiempo TS@ - @firma,OU=Secretaría General de Administración Digital,O=Secretaría de Estado de Función Pública,C=ES - 07/12/2020 07:47:24

DOCUMENTO: 2020041126
 Fecha: 07/12/2020
 Hora: 07:47

DILIXENCIA: PARA FACER CONSTAR QUE ESTE DOCUMENTO FOI APROBADO DEFINITIVAMENTE POLO PLENO DA CORPORACIÓN O DÍA 16 DE NOVIEMBRO DO 2020
 ESTE DOCUMENTO ES UNA COPIA DEL DOCUMENTO ORIGINAL(411134)



La autenticidad de este documento se puede comprobar con el código 07E4000645F600T9G1Z8M7N5J0 en la Sede Electrónica de la Entidad





--- ÁMBITO PLAN ESPECIAL
 --- LÍMITE DO CUARTEIRÓN
 --- LÍMITE DA UNIDADE PARCELARIA
 18820 CÓDIGO DO CUARTEIRÓN
 90 CÓDIGO DA UNIDADE PARCELARIA

■ EDIFICIOS ANTERIORES A 1960
 ■ EDIFICIOS NOVOS

1	2
3	4
5	

CONCELLO DE MONFORTE DE LEMOS
PLAN ESPECIAL DE PROTECCIÓN DO CONXUNTO HISTÓRICO-ARTÍSTICO DE MONFORTE DE LEMOS
 DOCUMENTO PARA APROBACIÓN DEFINITIVA
 INFORMACIÓN URBANÍSTICA

OFICINA DE PLANEAMENTO URBANÍSTICO
 NOVENBRO 2020
 ESCALA A3 1/2.000
 ESCALA A1 1/1.000

IDADE DA EDIFICACIÓN

PLANO Nº **5 4**

La autenticidad de este documento se puede comprobar con el código 07E4000645F600T9G1Z8M7N5J0 en la Sede Electrónica de la Entidad

FIRMANTE - FECHA
 JOSE ANGEL VIÑA CARREGAL(A15030422-OFCINA DE PLANEAMIENTO SA) - 09/11/2020
 JOSE ANTONIO MOURELLE CILLERO-Secretario - 07/12/2020
 serialNumber=S2833002E,CN=Sello de tiempo TS@ - @firma,OU=Secretaría General de Administración Digital,O=Secretaría de Estado de Función Pública,C=ES - 07/12/2020 07:47:24
 DILIXENCIA: PARA FACER CONSTAR QUE ESTE DOCUMENTO FOI APROBADO DEFINITIVAMENTE POLO PLENO DA CORPORACIÓN O DÍA 16 DE NOVENBRO DO 2020. ESTE DOCUMENTO ES UNA COPIA DEL DOCUMENTO ORIGINAL(411134)

DOCUMENTO: 2020041126
 Fecha: 07/12/2020
 Hora: 07:47



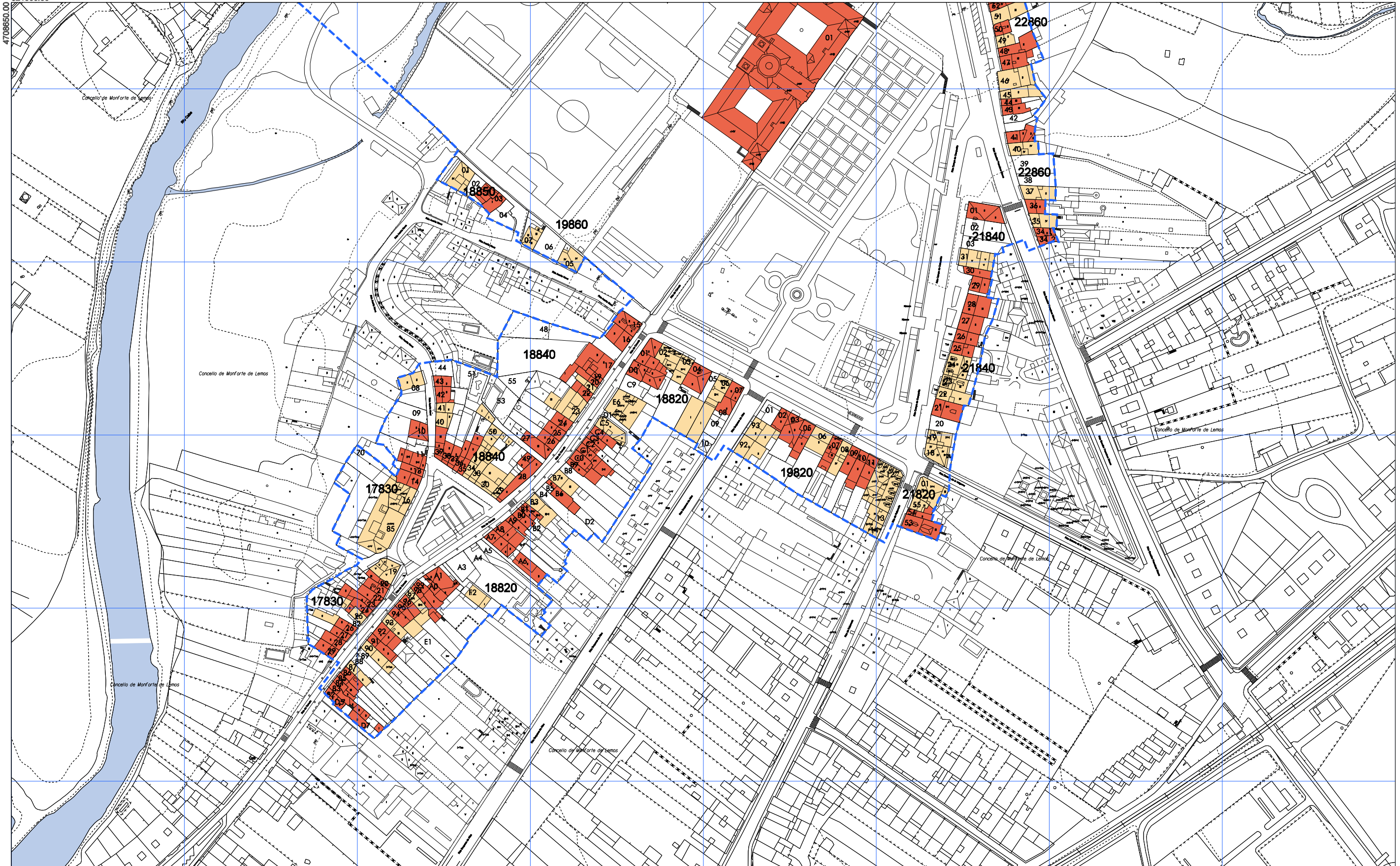

ÁMBITO PLAN ESPECIAL	LÍMITE DO CUARTEIRÓN	EDIFICIOS ANTERIORES A 1960	<table border="1"> <tr><td>1</td><td>2</td></tr> <tr><td>3</td><td>4</td></tr> <tr><td>5</td><td></td></tr> </table>	1	2	3	4	5		<p>CONCELLO DE MONFORTE DE LEMOS</p> <p>PLAN ESPECIAL DE PROTECCIÓN DO CONXUNTO HISTÓRICO-ARTÍSTICO DE MONFORTE DE LEMOS</p> <p>DOCUMENTO PARA APROBACIÓN DEFINITIVA</p> <p>INFORMACIÓN URBANÍSTICA</p> <p>NOVEMBRO 2020</p> <p>ERCALA A3 1/2.000 ESCALA A1 1/1.000</p>	<p>PLANO Nº</p> <p>5 5</p>
1	2										
3	4										
5											
18820 90	LÍMITE DA UNIDADE PARCELARIA	EDIFICIOS NOVOS	<p>IDADE DA EDIFICACIÓN</p>								

La autenticidad de este documento se puede comprobar con el código 07E4000645F600T9G1Z8M7N5J0 en la Sede Electrónica de la Entidad

FIRMANTE - FECHA
 JOSE ANGEL VIÑA CARREGAL(A15030422-OFCINA DE PLANEAMIENTO SA) - 09/11/2020
 JOSE ANTONIO MOURELLE CILLERO-Secretario - 07/12/2020
 serialNumber=S2833002E,CN=Sello de tiempo TS@ - @firma,OU=Secretaría General de Administración Digital,O=Secretaría de Estado de Función Pública,C=ES - 07/12/2020 07:47:24

DOCUMENTO: 2020041126
 Fecha: 07/12/2020
 Hora: 07:47

DILIXENCIA: PARA FACER CONSTAR QUE ESTE DOCUMENTO FOI APROBADO DEFINITIVAMENTE POLO PLENO DA CORPORACIÓN O DÍA 16 DE NOVEMBRO DO 2020
 ESTE DOCUMENTO ES UNA COPIA DEL DOCUMENTO ORIGINAL(411134)





	ÁMBITO PLAN ESPECIAL		LÍMITE DO CUARTEIRÓN		BO ESTADO
	LÍMITE DA UNIDADE PARCELARIA		REGULAR ESTADO		MAL ESTADO
	CÓDIGO DO CUARTEIRÓN		MOI MAL ESTADO		EDIFICIOS EN OBRAS
	CÓDIGO DA UNIDADE PARCELARIA				

CONCELLO DE MONFORTE DE LEMOS

PLAN ESPECIAL DE PROTECCIÓN DO CONXUNTO HISTÓRICO-ARTÍSTICO DE MONFORTE DE LEMOS

DOCUMENTO PARA APROBACIÓN DEFINITIVA

INFORMACIÓN URBANÍSTICA

ESTADO DA EDIFICACIÓN

PLANO Nº **6**

La autenticidad de este documento se puede comprobar con el código 07E4000645F600T9G1Z8M7N5J0 en la Sede Electrónica de la Entidad

FIRMANTE - FECHA

JOSE ANGEL VIÑA CARREGAL(A15030422-OFCINA DE PLANEAMIENTO SA) - 09/11/2020
 JOSE ANTONIO MOURELLE CILLERO-Secretario - 07/12/2020
 serialNumber=S2833002E,CN=Sello de tiempo TS@ - @firma,OU=Secretaría General de Administración Digital,O=Secretaría de Estado de Función Pública,C=ES - 07/12/2020 07:47:24

DOCUMENTO: 2020041126
 Fecha: 07/12/2020
 Hora: 07:47

DILIXENCIA: PARA FACER CONSTAR QUE ESTE DOCUMENTO FOI APROBADO DEFINITIVAMENTE POLO PLENO DA CORPORACIÓN O DÍA 16 DE NOVIEMBRO DO 2020
 ESTE DOCUMENTO ES UNA COPIA DEL DOCUMENTO ORIGINAL(411134)



DOCUMENTO FIRMADO DIGITALMENTE

OFICINA DE PLANEAMENTO SA
 NOVIEMBRO 2020
 ESCALA A3 1:8.000
 ESCALA A1 1:3.000



ÁMBITO PLAN ESPECIAL	LÍMITE DO CUARTEIRÓN	BO ESTADO	<table border="1"> <tr><td>1</td><td>2</td></tr> <tr><td>3</td><td>4</td></tr> <tr><td>5</td><td></td></tr> </table>	1	2	3	4	5	
1	2								
3	4								
5									
LÍMITE DA UNIDADE PARCELARIA	REGULAR ESTADO	MAL ESTADO							
18820	MOI MAL ESTADO	EDIFICIOS EN OBRAS							
90	CÓDIGO DO CUARTEIRÓN								
	CÓDIGO DA UNIDADE PARCELARIA								

CONCELLO DE MONFORTE DE LEMOS

PLAN ESPECIAL DE PROTECCIÓN DO CONXUNTO HISTÓRICO-ARTÍSTICO DE MONFORTE DE LEMOS

DOCUMENTO PARA APROBACIÓN DEFINITIVA

INFORMACIÓN URBANÍSTICA

ESTADO DA EDIFICACIÓN

PLANO Nº **6 1**

La autenticidad de este documento se puede comprobar con el código 07E4000645F600T9G1Z8M7N5JO en la Sede Electrónica de la Entidad

FIRMANTE - FECHA

JOSE ANGEL VIÑA CARREGAL (A15030422-OFCINA DE PLANEAMIENTO SA) - 09/11/2020
 JOSE ANTONIO MOURELLE CILLERO-Secretario - 07/12/2020
 serialNumber=S2833002E,CN=Sello de tiempo TS@ - @firma,OU=Secretaría General de Administración Digital,O=Secretaría de Estado de Función Pública,C=ES - 07/12/2020 07:47:24

DOCUMENTO: 2020041126
 Fecha: 07/12/2020
 Hora: 07:47



DOCUMENTO FIRMADO DIGITALMENTE

DILIXENCIA: PARA FACER CONSTAR QUE ESTE DOCUMENTO FOI APROBADO DEFINITIVAMENTE POLO PLENO DA CORPORACIÓN O DÍA 16 DE NOVIEMBRO DO 2020. ESTE DOCUMENTO ES UNA COPIA DEL DOCUMENTO ORIGINAL(411134)



ÁMBITO PLAN ESPECIAL	LÍMITE DO CUARTEIRÓN	BO ESTADO	<table border="1"> <tr><td>1</td><td>2</td></tr> <tr><td>3</td><td>4</td></tr> <tr><td>5</td><td></td></tr> </table>	1	2	3	4	5	
1	2								
3	4								
5									
18820 90 CÓDIGO DO CUARTEIRÓN	CÓDIGO DA UNIDADE PARCELARIA	REGULAR ESTADO							
	CÓDIGO DA UNIDADE PARCELARIA	MAL ESTADO	<p>CONCELLO DE MONFORTE DE LEMOS</p> <p>PLAN ESPECIAL DE PROTECCIÓN DO CONXUNTO HISTÓRICO-ARTÍSTICO DE MONFORTE DE LEMOS</p> <p>DOCUMENTO PARA APROBACIÓN DEFINITIVA</p> <p>INFORMACIÓN URBANÍSTICA</p> <p>ESTADO DA EDIFICACIÓN</p>						
		MOI MAL ESTADO							
		EDIFICIOS EN OBRAS	<p>NOVEMBRO 2020</p> <p>ERCALA A3 1/2.000 ESCALA A1 1/1.000</p> <p>PLANO Nº 6 2</p>						



La autenticidad de este documento se puede comprobar con el código 07E4000645F600T9G1Z8M7N5J0 en la Sede Electrónica de la Entidad

FIRMANTE - FECHA
 JOSE ANGEL VIÑA CARREGAL(A15030422-OFCINA DE PLANEAMIENTO SA) - 09/11/2020
 JOSE ANTONIO MOURELLE CILLERO-Secretario - 07/12/2020
 serialNumber=S2833002E,CN=Sello de tiempo TS@ - @firma,OU=Secretaría General de Administración Digital,O=Secretaría de Estado de Función Pública,C=ES - 07/12/2020 07:47:24

DOCUMENTO: 2020041126
 Fecha: 07/12/2020
 Hora: 07:47



DILIXENCIA: PARA FACER CONSTAR QUE ESTE DOCUMENTO FOI APROBADO DEFINITIVAMENTE POLO PLENO DA CORPORACIÓN O DÍA 16 DE NOVEMBRO DO 2020. ESTE DOCUMENTO ES UNA COPIA DEL DOCUMENTO ORIGINAL(411134)

4709150.00
821500.00

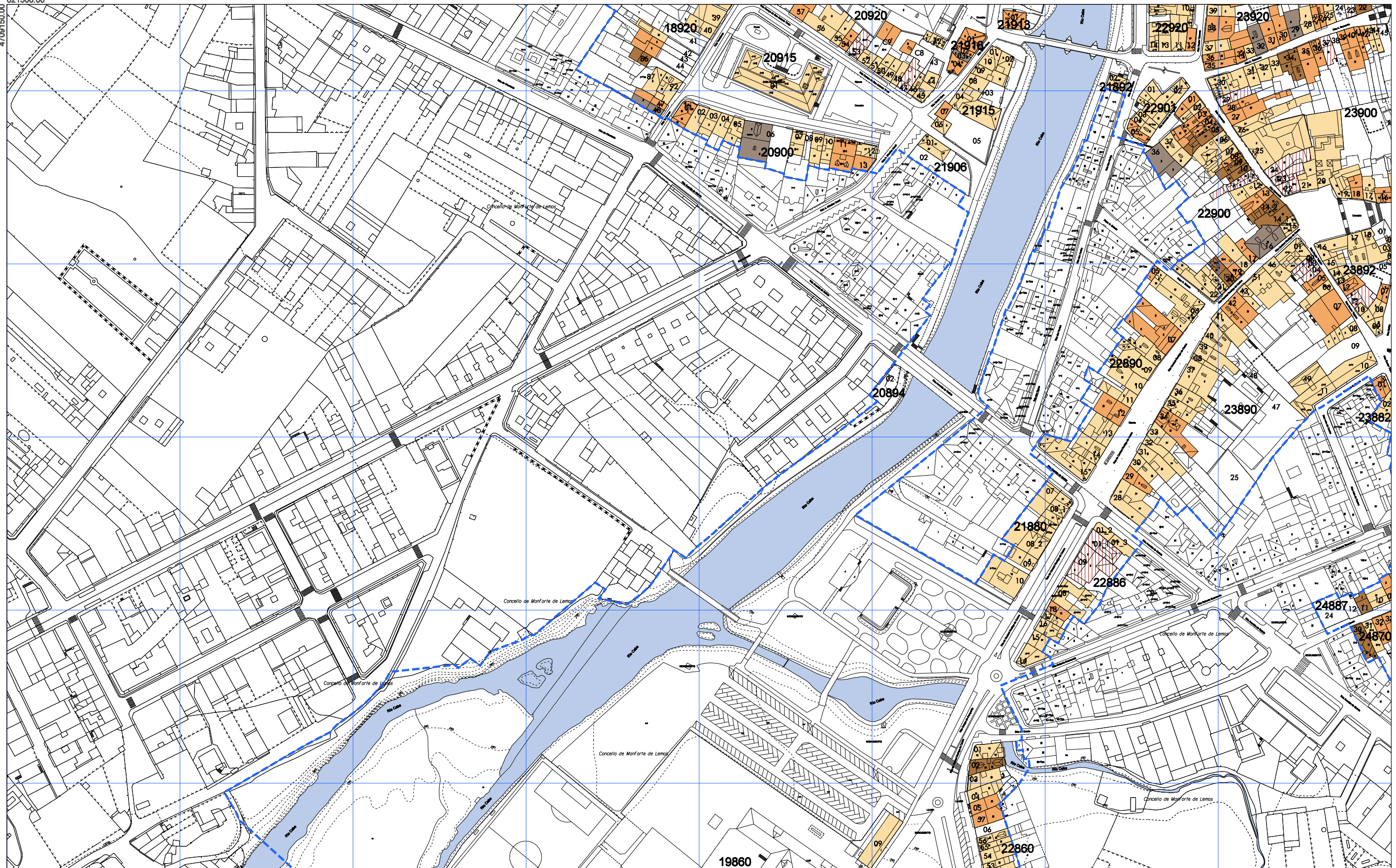

ÁMBITO PLAN ESPECIAL	LÍMITE DO CUARTEIRÓN	BO ESTADO	<table border="1"><tr><td>1</td><td>2</td></tr><tr><td>3</td><td>4</td></tr><tr><td>5</td><td></td></tr></table>	1	2	3	4	5						
1	2													
3	4													
5														
LÍMITE DA UNIDADE PARCELARIA	REGULAR ESTADO	<table border="1"><tr><td colspan="2">CONCELLO DE MONFORTE DE LEMOS</td></tr><tr><td colspan="2">PLAN ESPECIAL DE PROTECCIÓN DO CONXUNTO HISTÓRICO-ARTÍSTICO DE MONFORTE DE LEMOS</td></tr><tr><td colspan="2">DOCUMENTO PARA APROBACIÓN DEFINITIVA</td></tr><tr><td colspan="2">INFORMACIÓN URBANÍSTICA</td></tr><tr><td colspan="2">ESTADO DA EDIFICACIÓN</td></tr><tr><td colspan="2">PLANO Nº 6 3</td></tr></table>		CONCELLO DE MONFORTE DE LEMOS		PLAN ESPECIAL DE PROTECCIÓN DO CONXUNTO HISTÓRICO-ARTÍSTICO DE MONFORTE DE LEMOS		DOCUMENTO PARA APROBACIÓN DEFINITIVA		INFORMACIÓN URBANÍSTICA		ESTADO DA EDIFICACIÓN		PLANO Nº 6 3
CONCELLO DE MONFORTE DE LEMOS														
PLAN ESPECIAL DE PROTECCIÓN DO CONXUNTO HISTÓRICO-ARTÍSTICO DE MONFORTE DE LEMOS														
DOCUMENTO PARA APROBACIÓN DEFINITIVA														
INFORMACIÓN URBANÍSTICA														
ESTADO DA EDIFICACIÓN														
PLANO Nº 6 3														
18820	MAL ESTADO	MOI MAL ESTADO												
90	EDIFICIOS EN OBRAS													

	FIRMANTE - FECHA	DOCUMENTO: 2020041126
	La autenticidad de este documento se puede comprobar con el código 07E4000645F600T9G1Z8M7N5J0 en la Sede Electrónica de la Entidad	JOSE ANGEL VIÑA CARREGAL(A15030422-OFCINA DE PLANEAMIENTO SA) - 09/11/2020 JOSE ANTONIO MOURELLE CILLERO-Secretario - 07/12/2020 serialNumber=S2833002E,CN=Sello de tiempo TS@ - @firma,OU=Secretaría General de Administración Digital,O=Secretaría de Estado de Función Pública,C=ES - 07/12/2020 07:47:24 Fecha: 07/12/2020 Hora: 07:47
	<small>DILIXENCIA: PARA FACER CONSTAR QUE ESTE DOCUMENTO FOI APROBADO DEFINITIVAMENTE POLO PLENO DA CORPORACIÓN O DÍA 16 DE NOVEMBRO DO 2020. ESTE DOCUMENTO ES UNA COPIA DEL DOCUMENTO ORIGINAL(411134)</small>	



	ÁMBITO PLAN ESPECIAL		LÍMITE DO CUARTEIRÓN
	LÍMITE DA UNIDADE PARCELARIA		CÓDIGO DO CUARTEIRÓN
18820	CÓDIGO DA UNIDADE PARCELARIA		
90			

	BO ESTADO
	REGULAR ESTADO
	MAL ESTADO
	MOI MAL ESTADO
	EDIFICIOS EN OBRAS

1	2
3	4
5	

CONCELLO DE MONFORTE DE LEMOS

PLAN ESPECIAL DE PROTECCIÓN DO CONXUNTO HISTÓRICO-ARTÍSTICO DE MONFORTE DE LEMOS

DOCUMENTO PARA APROBACIÓN DEFINITIVA

INFORMACIÓN URBANÍSTICA

ESTADO DA EDIFICACIÓN

6 4



La autenticidad de este documento se puede comprobar con el código 07E4000645F600T9G1Z8M7N5J0 en la Sede Electrónica de la Entidad

FIRMANTE - FECHA

JOSE ANGEL VIÑA CARREGAL(A15030422-OFCINA DE PLANEAMIENTO SA) - 09/11/2020
 JOSE ANTONIO MOURELLE CILLERO-Secretario - 07/12/2020
 serialNumber=S2833002E,CN=Sello de tiempo TS@ - @firma,OU=Secretaría General de Administración Digital,O=Secretaría de Estado de Función Pública,C=ES - 07/12/2020 07:47:24

DILIXENCIA: PARA FACER CONSTAR QUE ESTE DOCUMENTO FOI APROBADO DEFINITIVAMENTE POLO PLENO DA CORPORACIÓN O DÍA 16 DE NOVIEMBRO DO 2020. ESTE DOCUMENTO ES UNA COPIA DEL DOCUMENTO ORIGINAL(411134)

DOCUMENTO: 2020041126
 Fecha: 07/12/2020
 Hora: 07:47





ÁMBITO PLAN ESPECIAL	LÍMITE DO CUARTEIRÓN	BO ESTADO	<table border="1"> <tr> <td>1</td> <td>2</td> </tr> <tr> <td>3</td> <td>4</td> </tr> <tr> <td>5</td> <td></td> </tr> </table>	1	2	3	4	5	
1	2								
3	4								
5									
LÍMITE DA UNIDADE PARCELARIA	REGULAR ESTADO	MAL ESTADO							
18820	MOI MAL ESTADO	EDIFICIOS EN OBRAS	<p>CONCELLO DE MONFORTE DE LEMOS PLAN ESPECIAL DE PROTECCIÓN DO CONXUNTO HISTÓRICO-ARTÍSTICO DE MONFORTE DE LEMOS DOCUMENTO PARA APROBACIÓN DEFINITIVA INFORMACIÓN URBANÍSTICA</p>						
90	CÓDIGO DO CUARTEIRÓN		<p>NOVEMBRO 2020</p> <p>ESCALA A3 1/2.000 ESCALA A1 1/1.000</p> <p>ESTADO DA EDIFICACIÓN</p>						
CÓDIGO DA UNIDADE PARCELARIA			6 5						

La autenticidad de este documento se puede comprobar con el código 07E4000645F600T9G1Z8M7N5J0 en la Sede Electrónica de la Entidad

FIRMANTE - FECHA
JOSE ANGEL VIÑA CARREGAL (A15030422-OFCINA DE PLANEAMIENTO SA) - 09/11/2020
JOSE ANTONIO MOURELLE CILLERO-Secretario - 07/12/2020
serialNumber=S2833002E,CN=Sello de tiempo TS@ - @firma,OU=Secretaría General de Administración Digital,O=Secretaría de Estado de Función Pública,C=ES - 07/12/2020 07:47:24

DOCUMENTO: 2020041126
Fecha: 07/12/2020
Hora: 07:47

DILIXENCIA: PARA FACER CONSTAR QUE ESTE DOCUMENTO FOI APROBADO DEFINITIVAMENTE POLO PLENO DA CORPORACIÓN O DÍA 16 DE NOVEMBRO DO 2020.
ESTE DOCUMENTO ES UNA COPIA DEL DOCUMENTO ORIGINAL(411134)



DOCUMENTO FIRMADO DIGITALMENTE

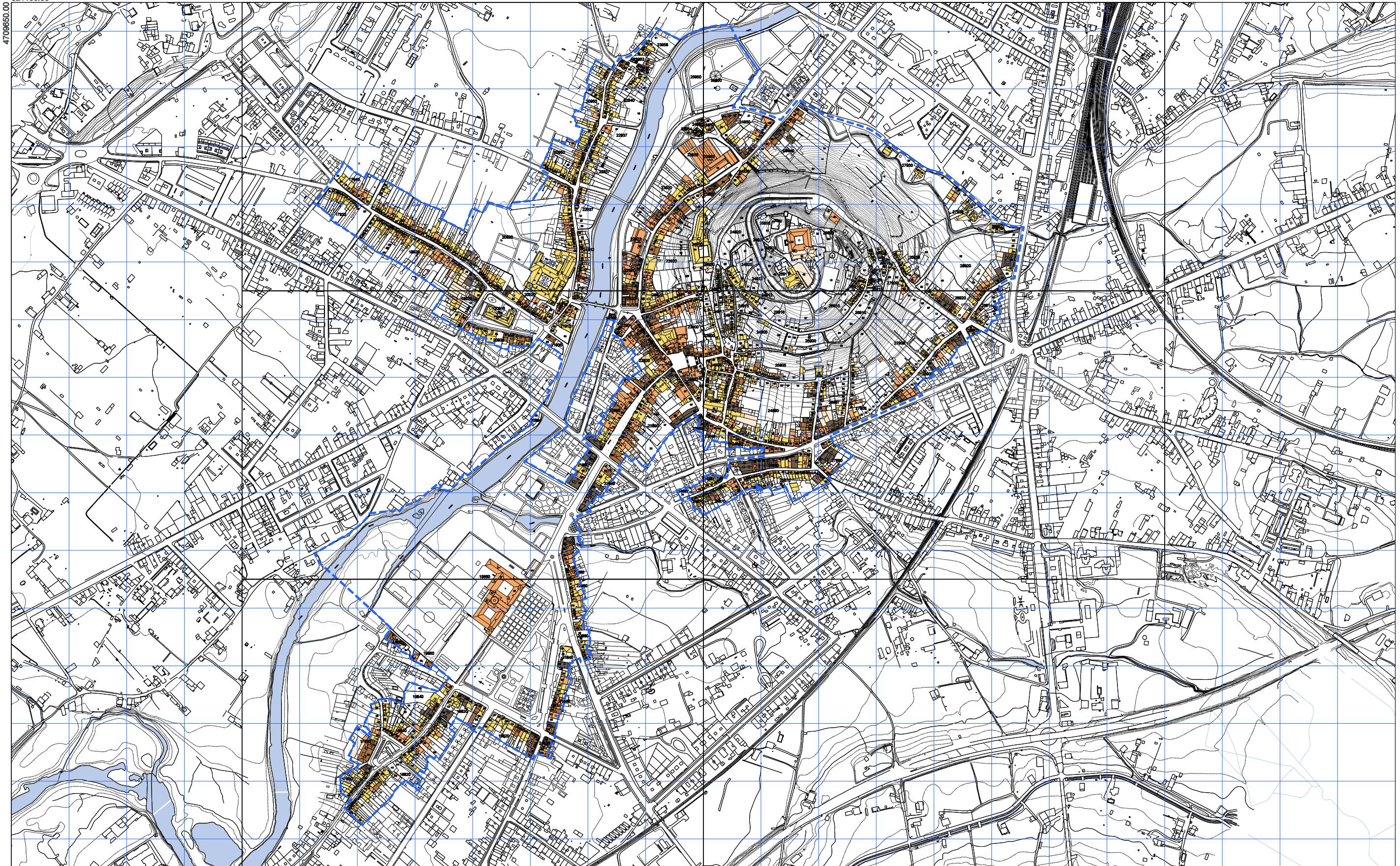

<p>--- ÁMBITO PLAN ESPECIAL</p> <p>18820 90</p> <p>— LÍMITE DO CUARTEIRÓN</p> <p>— LÍMITE DA UNIDADE PARCELARIA</p> <p>CÓDIGO DO CUARTEIRÓN</p> <p>CÓDIGO DA UNIDADE PARCELARIA</p>	<p>PB</p> <p>PB+1</p> <p>PB+2</p> <p>PB+3</p> <p>5 ou máis</p>	<table border="1"> <tr> <td>1</td> <td>2</td> </tr> <tr> <td>3</td> <td>4</td> </tr> <tr> <td>5</td> <td></td> </tr> </table>	1	2	3	4	5		<p>CONCELLO DE MONFORTE DE LEMOS</p> <p>PLAN ESPECIAL DE PROTECCIÓN DO CONXUNTO HISTÓRICO-ARTÍSTICO DE MONFORTE DE LEMOS</p> <p>DOCUMENTO PARA APROBACIÓN DEFINITIVA</p> <p>INFORMACIÓN URBANÍSTICA</p> <p>ALTURAS DA EDIFICACIÓN</p>	<p>OFICINA DE PLANEAMENTO DE MONFORTE DE LEMOS</p> <p>NOVEMBRO 2020</p> <p>ESCALA A3 1/8.000 ESCALA A1 1/3.000</p> <p>PLANO Nº 7</p>
1	2									
3	4									
5										



La autenticidad de este documento se puede comprobar con el código 07E4000645F600T9G1Z8M7N5JO en la Sede Electrónica de la Entidad

FIRMANTE - FECHA

JOSE ANGEL VIÑA CARREGAL (A15030422-OFCINA DE PLANEAMIENTO SA) - 09/11/2020
 JOSE ANTONIO MOURELLE CILLERO-Secretario - 07/12/2020
 serialNumber=S2833002E,CN=Sello de tiempo TS@ - @firma,OU=Secretaría General de Administración Digital,O=Secretaría de Estado de Función Pública,C=ES - 07/12/2020 07:47:24

DILIXENCIA: PARA FACER CONSTAR QUE ESTE DOCUMENTO FOI APROBADO DEFINITIVAMENTE POLO PLENO DA CORPORACIÓN O DÍA 16 DE NOVEMBRO DO 2020
 ESTE DOCUMENTO ES UNA COPIA DEL DOCUMENTO ORIGINAL(411134)

DOCUMENTO: 2020041126
 Fecha: 07/12/2020
 Hora: 07:47





<p>--- ÁMBITO PLAN ESPECIAL</p> <p>— LÍMITE DO CUARTEIRÓN</p> <p>— LÍMITE DA UNIDADE PARCELARIA</p> <p>18820 CÓDIGO DO CUARTEIRÓN</p> <p>90 CÓDIGO DA UNIDADE PARCELARIA</p>	<p>■ PB</p> <p>■ PB + 1</p> <p>■ PB + 2</p> <p>■ PB + 3</p> <p>■ 5 ou máis</p>	<table border="1" style="border-collapse: collapse; text-align: center;"> <tr><td>1</td><td>2</td></tr> <tr><td>3</td><td>4</td></tr> <tr><td>5</td><td></td></tr> </table>	1	2	3	4	5		<p style="text-align: center;">CONCELLO DE MONFORTE DE LEMOS</p> <p style="text-align: center;">PLAN ESPECIAL DE PROTECCIÓN DO CONXUNTO HISTÓRICO-ARTÍSTICO DE MONFORTE DE LEMOS</p> <p style="text-align: center;">DOCUMENTO PARA APROBACIÓN DEFINITIVA</p> <p style="text-align: center;">INFORMACIÓN URBANÍSTICA</p> <p style="text-align: center;">ALTURAS DA EDIFICACIÓN</p> <p style="text-align: right;">7 1</p>
1	2								
3	4								
5									

 <p>DOCUMENTO FIRMADO DIGITALMENTE</p>	<p>FIRMANTE - FECHA</p> <p>JOSE ANGEL VIÑA CARREGAL (A15030422-OFCINA DE PLANEAMIENTO SA) - 09/11/2020</p> <p>JOSE ANTONIO MOURELLE CILLERO-Secretario - 07/12/2020</p> <p>serialNumber=S2833002E,CN=Sello de tiempo TS@ - @firma,OU=Secretaría General de Administración Digital,O=Secretaría de Estado de Función Pública,C=ES - 07/12/2020 07:47:24</p> <p><small>DILIXENCIA: PARA FACER CONSTAR QUE ESTE DOCUMENTO FOI APROBADO DEFINITIVAMENTE POLO PLENO DA CORPORACIÓN O DÍA 16 DE NOVEMBRO DO 2020. ESTE DOCUMENTO ES UNA COPIA DEL DOCUMENTO ORIGINAL(411134)</small></p>	<p>DOCUMENTO: 2020041126</p> <p>Fecha: 07/12/2020</p> <p>Hora: 07:47</p> 
---	---	--

ERCALA A3 12.000
ERCALA A1 17.000



ÁMBITO PLAN ESPECIAL	LÍMITE DO CUARTEIRÓN	PB	<table border="1"> <tr><td>1</td><td>2</td></tr> <tr><td>3</td><td>4</td></tr> <tr><td>5</td><td></td></tr> </table>	1	2	3	4	5	
1	2								
3	4								
5									
LÍMITE DA UNIDADE PARCELARIA	PB + 1	PB + 2							
18820	PB + 3	5 ou máis	<p>CONCELLO DE MONFORTE DE LEMOS</p> <p>PLAN ESPECIAL DE PROTECCIÓN DO CONXUNTO HISTÓRICO-ARTÍSTICO DE MONFORTE DE LEMOS</p> <p>DOCUMENTO PARA APROBACIÓN DEFINITIVA</p> <p>INFORMACIÓN URBANÍSTICA</p> <p>NOVEMBRO 2020</p> <p>ERCALA A3 1/2.000 ESCALA A1 1/1.000</p> <p>PLANO Nº 7 2</p>						
90	CÓDIGO DO CUARTEIRÓN	CÓDIGO DA UNIDADE PARCELARIA							

La autenticidad de este documento se puede comprobar con el código 07E4000645F600T9G1Z8M7N5JO en la Sede Electrónica de la Entidad

FIRMANTE - FECHA
 JOSE ANGEL VIÑA CARREGAL(A15030422-OFCINA DE PLANEAMIENTO SA) - 09/11/2020
 JOSE ANTONIO MOURELLE CILLERO-Secretario - 07/12/2020
 serialNumber=S2833002E,CN=Sello de tiempo TS@ - @firma,OU=Secretaría General de Administración Digital,O=Secretaría de Estado de Función Pública,C=ES - 07/12/2020 07:47:24

DOCUMENTO: 2020041126
 Fecha: 07/12/2020
 Hora: 07:47

DILIXENCIA: PARA FACER CONSTAR QUE ESTE DOCUMENTO FOI APROBADO DEFINITIVAMENTE POLO PLENO DA CORPORACIÓN O DÍA 16 DE NOVEMBRO DO 2020.
 ESTE DOCUMENTO ES UNA COPIA DEL DOCUMENTO ORIGINAL(411134)



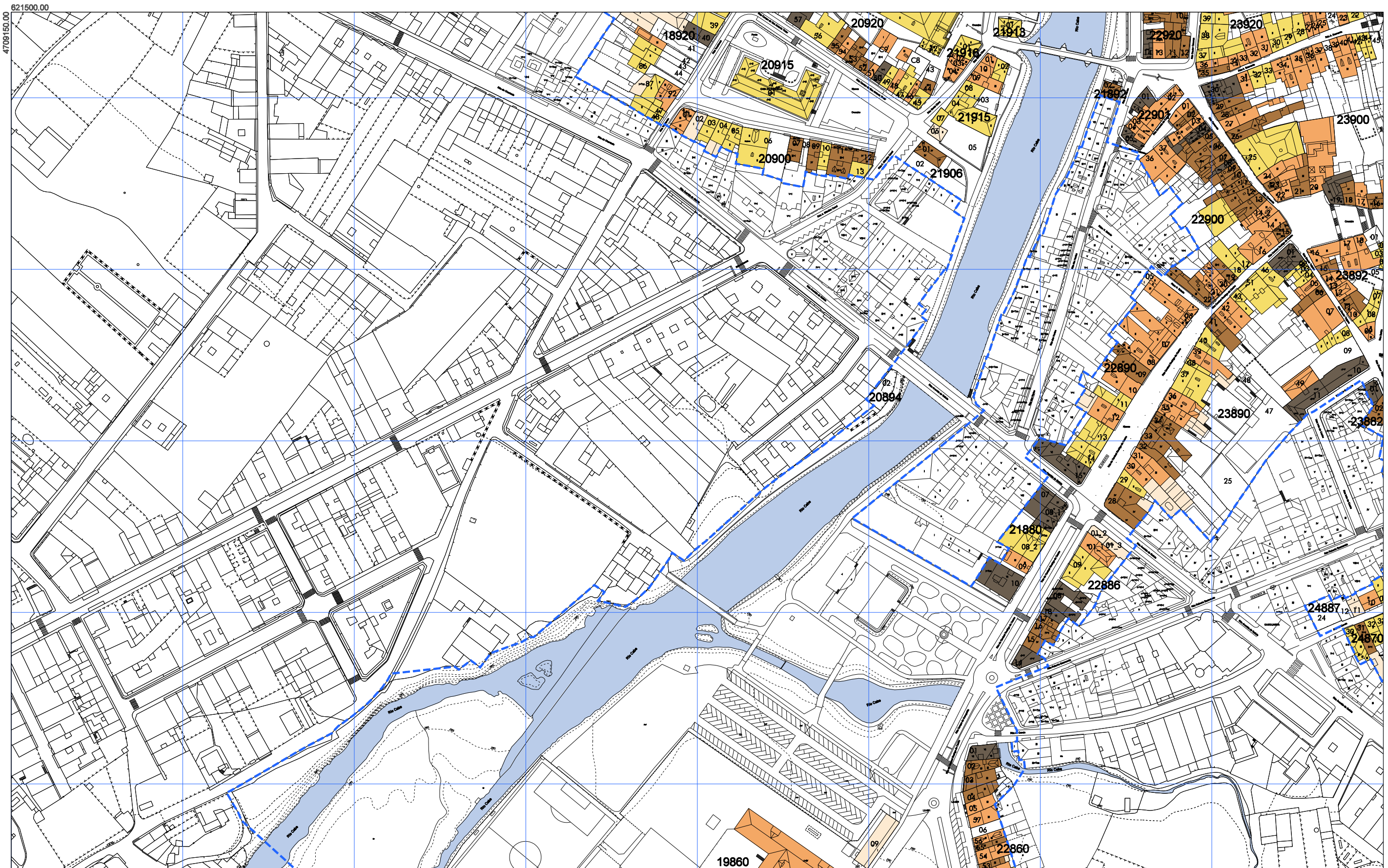

<p>--- ÁMBITO PLAN ESPECIAL</p> <p>— LÍMITE DO CUARTEIRÓN</p> <p>— LÍMITE DA UNIDADE PARCELARIA</p> <p>18820 CÓDIGO DO CUARTEIRÓN</p> <p>90 CÓDIGO DA UNIDADE PARCELARIA</p>	<p>PB</p> <p>PB + 1</p> <p>PB + 2</p> <p>PB + 3</p> <p>5 ou máis</p>	<table border="1"> <tr> <td>1</td> <td>2</td> </tr> <tr> <td>3</td> <td>4</td> </tr> <tr> <td>5</td> <td></td> </tr> </table>	1	2	3	4	5		<p>CONCELLO DE MONFORTE DE LEMOS</p> <p>PLAN ESPECIAL DE PROTECCIÓN DO CONXUNTO HISTÓRICO-ARTÍSTICO DE MONFORTE DE LEMOS</p> <p>DOCUMENTO PARA APROBACIÓN DEFINITIVA</p> <p>INFORMACIÓN URBANÍSTICA</p> <p>ALTURAS DA EDIFICACIÓN</p> <p>PLANO Nº 7 3</p>
1	2								
3	4								
5									

FIRMANTE - FECHA

JOSE ANGEL VIÑA CARREGAL (A15030422-OFCINA DE PLANEAMIENTO SA) - 09/11/2020
 JOSE ANTONIO MOURELLE CILLERO-Secretario - 07/12/2020
 serialNumber=S2833002E,CN=Sello de tiempo TS@ - @firma,OU=Secretaría General de Administración Digital,O=Secretaría de Estado de Función Pública,C=ES - 07/12/2020 07:47:24

DOCUMENTO: 2020041126
 Fecha: 07/12/2020
 Hora: 07:47

La autenticidad de este documento se puede comprobar con el código 07E4000645F600T9G1Z8M7N5J0 en la Sede Electrónica de la Entidad

DILIXENCIA: PARA FACER CONSTAR QUE ESTE DOCUMENTO FOI APROBADO DEFINITIVAMENTE POLO PLENO DA CORPORACIÓN O DÍA 16 DE NOVIEMBRO DO 2020. ESTE DOCUMENTO ES UNA COPIA DEL DOCUMENTO ORIGINAL(411134)





<p>--- ÁMBITO PLAN ESPECIAL</p> <p>18820 90</p>	<p>— LÍMITE DO CUARTEIRÓN</p> <p>— LÍMITE DA UNIDADE PARCELARIA</p> <p>CÓDIGO DO CUARTEIRÓN</p> <p>CÓDIGO DA UNIDADE PARCELARIA</p>	<p>■ PB</p> <p>■ PB + 1</p> <p>■ PB + 2</p> <p>■ PB + 3</p> <p>■ 5 ou máis</p>	<table border="1"> <tr> <td>1</td> <td>2</td> </tr> <tr> <td>3</td> <td>4</td> </tr> <tr> <td>5</td> <td></td> </tr> </table>	1	2	3	4	5		<p>CONCELLO DE MONFORTE DE LEMOS</p> <p>PLAN ESPECIAL DE PROTECCIÓN DO CONXUNTO HISTÓRICO-ARTÍSTICO DE MONFORTE DE LEMOS</p> <p>DOCUMENTO PARA APROBACIÓN DEFINITIVA</p> <p>INFORMACIÓN URBANÍSTICA</p> <p>NOVEMBRO 2020</p> <p>ERCALA A3 1/2.000 ESCALA A1 1/1.000</p>	<p>ALTURAS DA EDIFICACIÓN</p> <p>7 4</p>
1	2										
3	4										
5											

La autenticidad de este documento se puede comprobar con el código 07E4000645F600T9G1Z8M7N5J0 en la Sede Electrónica de la Entidad

FIRMANTE - FECHA
 JOSE ANGEL VIÑA CARREGAL(A15030422-OFCINA DE PLANEAMIENTO SA) - 09/11/2020
 JOSE ANTONIO MOURELLE CILLERO-Secretario - 07/12/2020
 serialNumber=S2833002E,CN=Sello de tiempo TS@ - @firma,OU=Secretaría General de Administración Digital,O=Secretaría de Estado de Función Pública,C=ES - 07/12/2020 07:47:24

DOCUMENTO: 2020041126
 Fecha: 07/12/2020
 Hora: 07:47

DILIXENCIA: PARA FACER CONSTAR QUE ESTE DOCUMENTO FOI APROBADO DEFINITIVAMENTE POLO PLENO DA CORPORACIÓN O DÍA 16 DE NOVEMBRO DO 2020.
 ESTE DOCUMENTO ES UNA COPIA DEL DOCUMENTO ORIGINAL(41134)





	ÁMBITO PLAN ESPECIAL		LÍMITE DO CUARTEIRÓN		PB
	LÍMITE DA UNIDADE PARCELARIA		PB + 1		PB + 2
18820	CÓDIGO DO CUARTEIRÓN		PB + 3		5 ou máis
90	CÓDIGO DA UNIDADE PARCELARIA				

1	2
3	4
5	

CONCELLO DE MONFORTE DE LEMOS

PLAN ESPECIAL DE PROTECCIÓN DO CONXUNTO HISTÓRICO-ARTÍSTICO DE MONFORTE DE LEMOS

DOCUMENTO PARA APROBACIÓN DEFINITIVA

INFORMACIÓN URBANÍSTICA

ALTURAS DA EDIFICACIÓN

PLANO Nº **7 5**

OFICINA DE PLANEAMENTO URBANO
NOVEMBRO 2020
ESCALA A3 1/2.000
ESCALA A1 1/1.000

La autenticidad de este documento se puede comprobar con el código 07E4000645F600T9G1Z8M7N5J0 en la Sede Electrónica de la Entidad

FIRMANTE - FECHA

JOSE ANGEL VIÑA CARREGAL (A15030422-OFCINA DE PLANEAMIENTO SA) - 09/11/2020
 JOSE ANTONIO MOURELLE CILLERO-Secretario - 07/12/2020
 serialNumber=S2833002E,CN=Sello de tiempo TS@ - @firma,OU=Secretaría General de Administración Digital,O=Secretaría de Estado de Función Pública,C=ES - 07/12/2020 07:47:24

DILIXENCIA: PARA FACER CONSTAR QUE ESTE DOCUMENTO FOI APROBADO DEFINITIVAMENTE POLO PLENO DA CORPORACIÓN O DÍA 16 DE NOVEMBRO DO 2020. ESTE DOCUMENTO ES UNA COPIA DEL DOCUMENTO ORIGINAL(411134)

DOCUMENTO: 2020041126
 Fecha: 07/12/2020
 Hora: 07:47



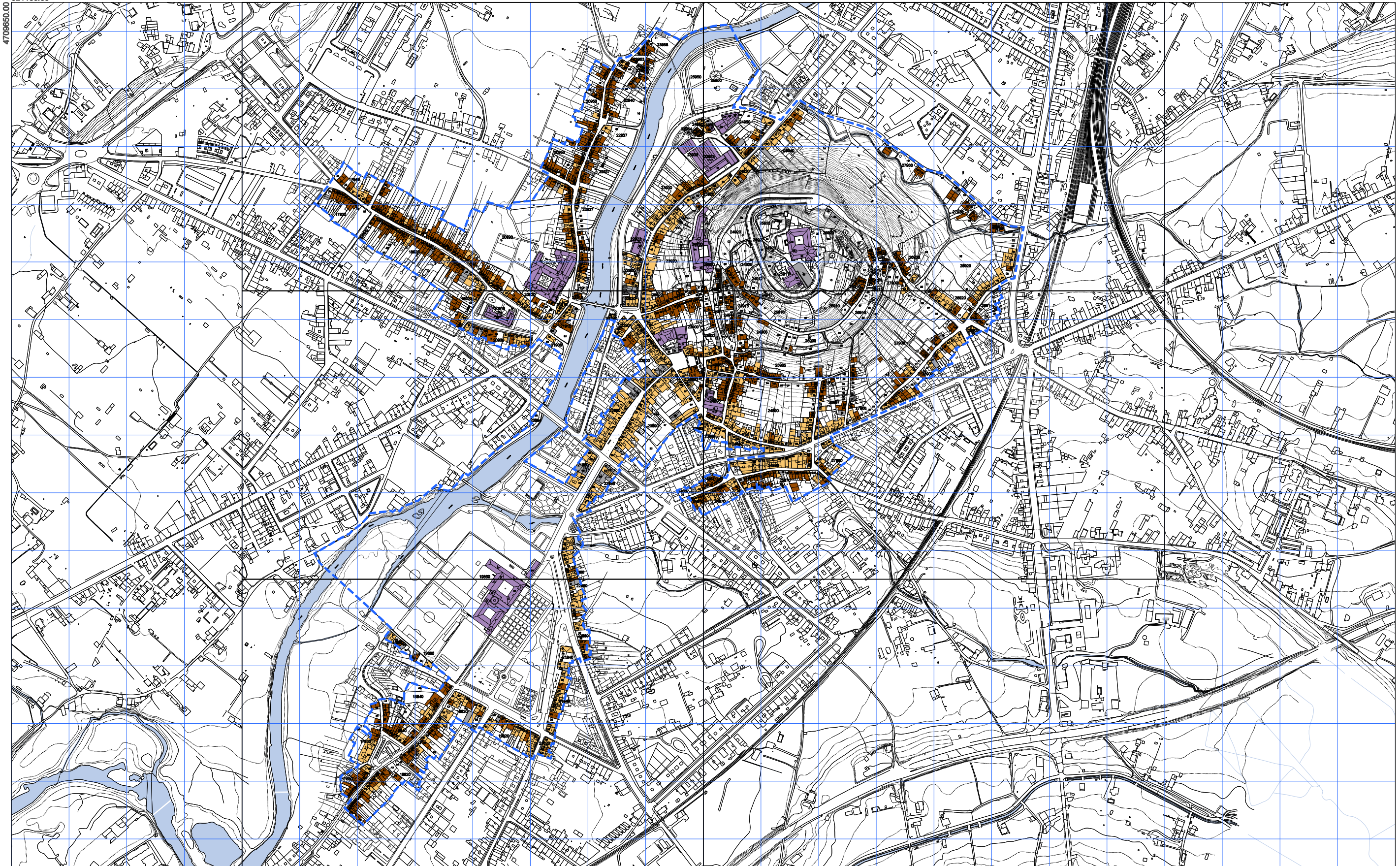

<p>--- ÁMBITO PLAN ESPECIAL</p> <p>18820 90</p>	<p>— LÍMITE DO CUARTEIRÓN</p> <p>— LÍMITE DA UNIDADE PARCELARIA</p> <p>CÓDIGO DO CUARTEIRÓN</p> <p>CÓDIGO DA UNIDADE PARCELARIA</p>	<p>■ EDIFICIOS EXCLUSIVAMENTE RESIDENCIAIS</p> <p>■ EDIFICIOS RESIDENCIAIS MIXTOS</p> <p>■ EDIFICIOS NON RESIDENCIAIS</p> <p>■ EDIFICIOS DOTACIONAIS PÚBLICOS E INSTITUCIONAIS</p>	<table border="1"> <tr><td>1</td><td>2</td></tr> <tr><td>3</td><td>4</td></tr> <tr><td>5</td><td></td></tr> </table>	1	2	3	4	5		<p>CONCELLO DE MONFORTE DE LEMOS</p> <p>PLAN ESPECIAL DE PROTECCIÓN DO CONXUNTO HISTÓRICO-ARTÍSTICO DE MONFORTE DE LEMOS</p> <p>DOCUMENTO PARA APROBACIÓN DEFINITIVA</p> <p>INFORMACIÓN URBANÍSTICA</p> <p>USOS GLOBAIS DA EDIFICACIÓN</p>	<p>OFICINA DE PLANEAMENTO DE MONFORTE DE LEMOS</p> <p>NOVEMBRO 2020</p> <p>ESCALA A3 1:8.000 ESCALA A1 1:3.000</p> <p>PLANO Nº 8</p>
1	2										
3	4										
5											



La autenticidad de este documento se puede comprobar con el código 07E4000645F600T9G1Z8M7N5J0 en la Sede Electrónica de la Entidad

FIRMANTE - FECHA
 JOSE ANGEL VIÑA CARREGAL (A15030422-OFCINA DE PLANEAMIENTO SA) - 09/11/2020
 JOSE ANTONIO MOURELLE CILLERO-Secretario - 07/12/2020
 serialNumber=S2833002E,CN=Sello de tiempo TS@ - @firma,OU=Secretaría General de Administración Digital,O=Secretaría de Estado de Función Pública,C=ES - 07/12/2020 07:47:24

DILIXENCIA: PARA FACER CONSTAR QUE ESTE DOCUMENTO FOI APROBADO DEFINITIVAMENTE POLO PLENO DA CORPORACIÓN O DÍA 16 DE NOVEMBRO DO 2020
 ESTE DOCUMENTO ES UNA COPIA DEL DOCUMENTO ORIGINAL(411134)

DOCUMENTO: 2020041126
 Fecha: 07/12/2020
 Hora: 07:47



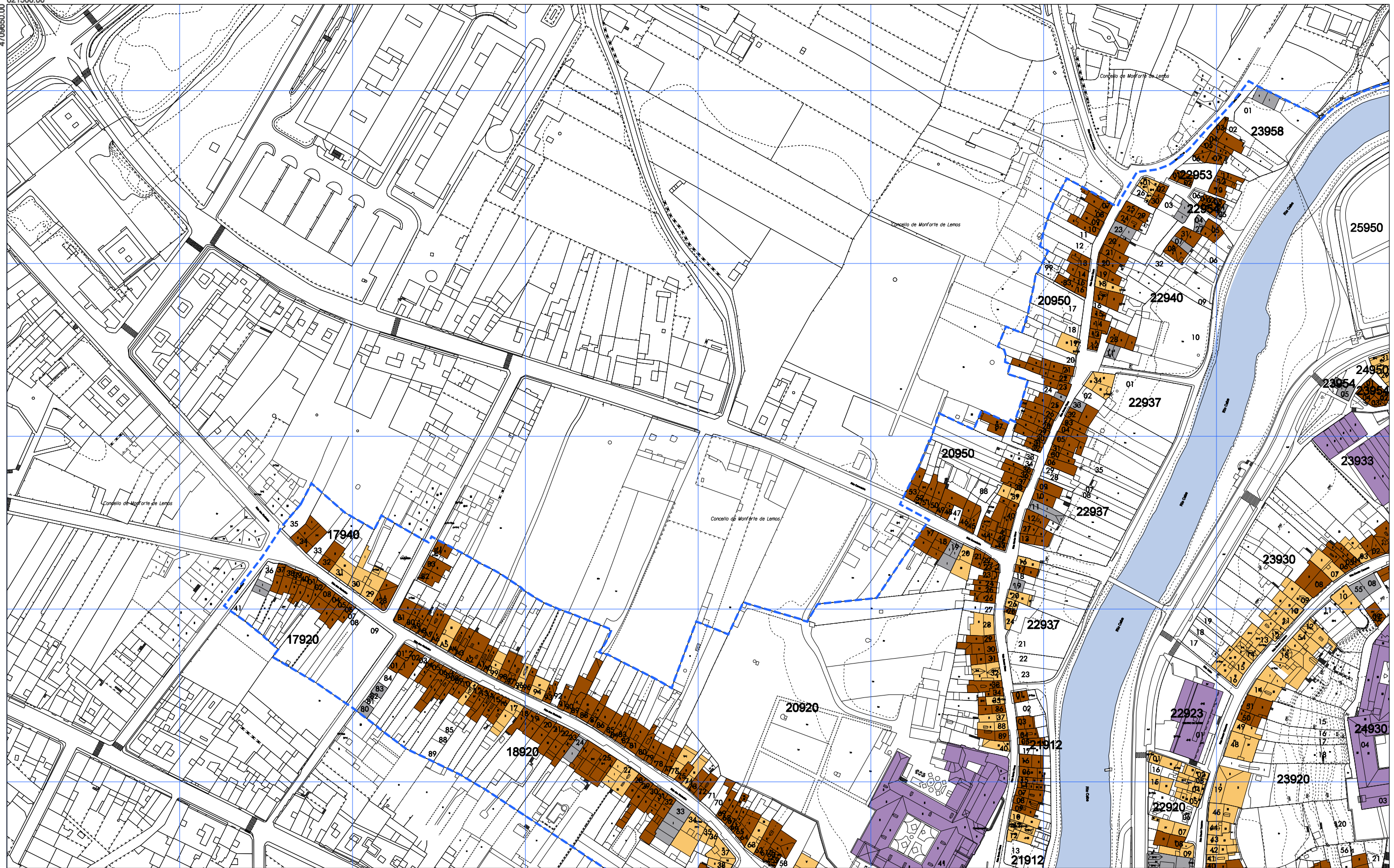

	ÁMBITO PLAN ESPECIAL		LÍMITE DO CUARTEIRÓN		EDIFICIOS EXCLUSIVAMENTE RESIDENCIAIS	<table border="1"> <tr><td>1</td><td>2</td></tr> <tr><td>3</td><td>4</td></tr> <tr><td>5</td><td></td></tr> </table>	1	2	3	4	5	
1	2											
3	4											
5												
	LÍMITE DA UNIDADE PARCELARIA		CÓDIGO DO CUARTEIRÓN		EDIFICIOS RESIDENCIAIS MIXTOS							
18820			CÓDIGO DA UNIDADE PARCELARIA		EDIFICIOS NON RESIDENCIAIS							
90					EDIFICIOS DOTACIONAIS PÚBLICOS E INSTITUCIONAIS							

OFICINA DE PLANEAMENTO DE MONFORTE DE LEMOS

NOVIEMBRE 2020

ESCALA A3 1/2.000
ESCALA A1 1/1.000

CONCELLO DE MONFORTE DE LEMOS

PLAN ESPECIAL DE PROTECCIÓN DO CONXUNTO HISTÓRICO-ARTÍSTICO DE MONFORTE DE LEMOS

DOCUMENTO PARA APROBACIÓN DEFINITIVA

INFORMACIÓN URBANÍSTICA

USOS GLOBAIS DA EDIFICACIÓN

PLANO Nº

8 1

<p>DOCUMENTO DIGITALMENTE FIRMADO</p>	<p>La autenticidad de este documento se puede comprobar con el código 07E400645F600T9G1Z8M7N5JO en la Sede Electrónica de la Entidad</p>	<p>FIRMANTE - FECHA</p> <p>JOSE ANGEL VIÑA CARREGAL(A15030422-OFCINA DE PLANEAMIENTO SA) - 09/11/2020 JOSE ANTONIO MOURELLE CILLERO-Secretario - 07/12/2020 serialNumber=S2833002E,CN=Sello de tiempo TS@ - @firma,OU=Secretaría General de Administración Digital,O=Secretaría de Estado de Función Pública,C=ES - 07/12/2020 07:47:24</p>	<p>DOCUMENTO: 2020041126 Fecha: 07/12/2020 Hora: 07:47</p>
	<p>DILIXENCIA: PARA FACER CONSTAR QUE ESTE DOCUMENTO FOI APROBADO DEFINITIVAMENTE POLO PLENO DA CORPORACIÓN O DÍA 16 DE NOVIEMBRO DO 2020. ESTE DOCUMENTO ES UNA COPIA DEL DOCUMENTO ORIGINAL(411134)</p>		



ÁMBITO PLAN ESPECIAL	LÍMITE DO CUARTEIRÓN	EDIFICIOS EXCLUSIVAMENTE RESIDENCIAIS	<table border="1"> <tr><td>1</td><td>2</td></tr> <tr><td>3</td><td>4</td></tr> <tr><td>5</td><td></td></tr> </table>	1	2	3	4	5		<p>CONCELLO DE MONFORTE DE LEMOS</p> <p>PLAN ESPECIAL DE PROTECCIÓN DO CONXUNTO HISTÓRICO-ARTÍSTICO DE MONFORTE DE LEMOS</p> <p>DOCUMENTO PARA APROBACIÓN DEFINITIVA</p> <p>INFORMACIÓN URBANÍSTICA</p> <p>USOS GLOBAIS DA EDIFICACIÓN</p>	<p>PLANO Nº</p> <p>8 2</p>
1	2										
3	4										
5											
18820 90	LÍMITE DA UNIDADE PARCELARIA	EDIFICIOS RESIDENCIAIS MIXTOS	<p>NOVEMBRO 2020</p> <p>ESCALA A3 1/2.000 ESCALA A1 1/1.000</p>								
	CÓDIGO DO CUARTEIRÓN	EDIFICIOS NON RESIDENCIAIS									
	CÓDIGO DA UNIDADE PARCELARIA	EDIFICIOS DOTACIONAIS PÚBLICOS E INSTITUCIONAIS									



La autenticidad de este documento se puede comprobar con el código 07E4000645F600T9G1Z8M7N5J0 en la Sede Electrónica de la Entidad

FIRMANTE - FECHA

JOSE ANGEL VIÑA CARREGAL(A15030422-OFCINA DE PLANEAMIENTO SA) - 09/11/2020
 JOSE ANTONIO MOURELLE CILLERO-Secretario - 07/12/2020
 serialNumber=S2833002E,CN=Sello de tiempo TS@ - @firma,OU=Secretaría General de Administración Digital,O=Secretaría de Estado de Función Pública,C=ES - 07/12/2020 07:47:24

DILIXENCIA: PARA FACER CONSTAR QUE ESTE DOCUMENTO FOI APROBADO DEFINITIVAMENTE POLO PLENO DA CORPORACIÓN O DÍA 16 DE NOVEMBRO DO 2020. ESTE DOCUMENTO ES UNA COPIA DEL DOCUMENTO ORIGINAL(411134)

DOCUMENTO: 2020041126
 Fecha: 07/12/2020
 Hora: 07:47



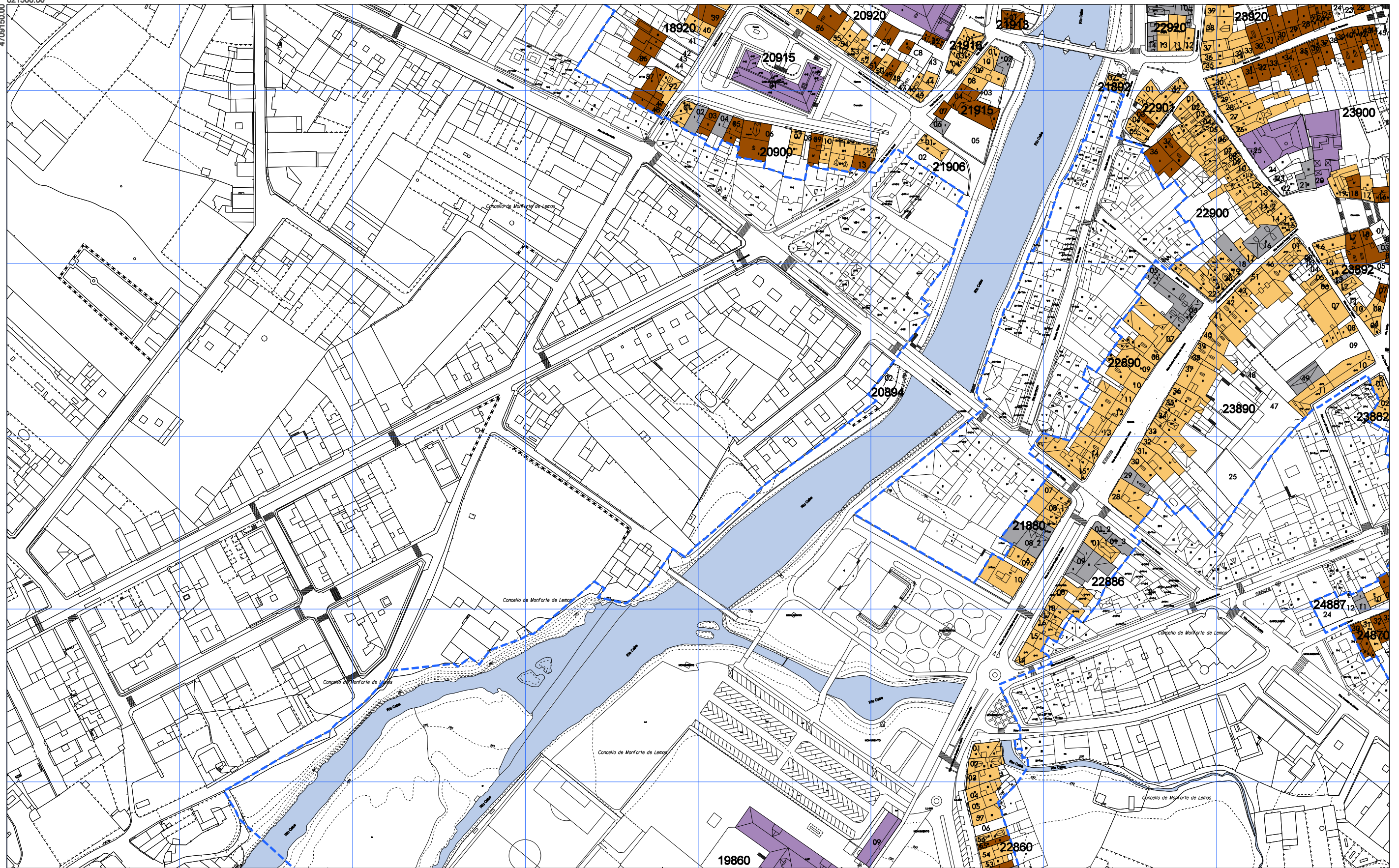

ÁMBITO PLAN ESPECIAL	LÍMITE DO CUARTEIRÓN	EDIFICIOS EXCLUSIVAMENTE RESIDENCIAIS	<table border="1"> <tr> <td>1</td> <td>2</td> </tr> <tr> <td>3</td> <td>4</td> </tr> <tr> <td>5</td> <td></td> </tr> </table>	1	2	3	4	5	
1	2								
3	4								
5									
LÍMITE DA UNIDADE PARCELARIA	EDIFICIOS RESIDENCIAIS MIXTOS	EDIFICIOS NON RESIDENCIAIS							
18820 90 CÓDIGO DO CUARTEIRÓN CÓDIGO DA UNIDADE PARCELARIA	EDIFICIOS DOTACIONAIS PÚBLICOS E INSTITUCIONAIS	<p align="center">CONCELLO DE MONFORTE DE LEMOS</p> <p align="center">PLAN ESPECIAL DE PROTECCIÓN DO CONXUNTO HISTÓRICO-ARTÍSTICO DE MONFORTE DE LEMOS</p> <p align="center">DOCUMENTO PARA APROBACIÓN DEFINITIVA</p> <p align="center">INFORMACIÓN URBANÍSTICA</p> <p align="center">USOS GLOBAIS DA EDIFICACIÓN</p> <p align="right">PLANO Nº 8 3</p>							

FIRMANTE - FECHA

JOSE ANGEL VIÑA CARREGAL (A15030422-OFCINA DE PLANEAMIENTO SA) - 09/11/2020
 JOSE ANTONIO MOURELLE CILLERO-Secretario - 07/12/2020
 serialNumber=S2833002E,CN=Sello de tiempo TS@ - @firma,OU=Secretaría General de Administración Digital,O=Secretaría de Estado de Función Pública,C=ES - 07/12/2020 07:47:24

DOCUMENTO: 2020041126
 Fecha: 07/12/2020
 Hora: 07:47

DILIXENCIA: PARA FACER CONSTAR QUE ESTE DOCUMENTO FOI APROBADO DEFINITIVAMENTE POLO PLENO DA CORPORACIÓN O DÍA 16 DE NOVIEMBRO DO 2020. ESTE DOCUMENTO ES UNA COPIA DEL DOCUMENTO ORIGINAL(411134)



La autenticidad de este documento se puede comprobar con el código 07E4000645F600T9G1Z8M7N5JO en la Sede Electrónica de la Entidad



OFICINA DE PLANEAMENTO DE MONFORTE DE LEMOS
 NOVIEMBRO 2020
 ESCALA A3 1/2.000
 ESCALA A1 1/1.000



<p>--- ÁMBITO PLAN ESPECIAL</p> <p>18820 90</p>	<p>— LÍMITE DO CUARTEIRÓN</p> <p>— LÍMITE DA UNIDADE PARCELARIA</p> <p>CÓDIGO DO CUARTEIRÓN</p> <p>CÓDIGO DA UNIDADE PARCELARIA</p>	<p>■ EDIFICIOS EXCLUSIVAMENTE RESIDENCIAIS</p> <p>■ EDIFICIOS RESIDENCIAIS MIXTOS</p> <p>■ EDIFICIOS NON RESIDENCIAIS</p> <p>■ EDIFICIOS DOTACIONAIS PÚBLICOS E INSTITUCIONAIS</p>	<table border="1"> <tr> <td>1</td> <td>2</td> </tr> <tr> <td>3</td> <td>4</td> </tr> <tr> <td>5</td> <td></td> </tr> </table>	1	2	3	4	5		<p>CONCELLO DE MONFORTE DE LEMOS</p> <p>PLAN ESPECIAL DE PROTECCIÓN DO CONXUNTO HISTÓRICO-ARTÍSTICO DE MONFORTE DE LEMOS</p> <p>DOCUMENTO PARA APROBACIÓN DEFINITIVA</p> <p>INFORMACIÓN URBANÍSTICA</p> <p>USOS GLOBAIS DA EDIFICACIÓN</p> <p>NOVEMBRO 2020</p> <p>ERCALA A3 1/2.000 ESCALA A1 1/1.000</p>	<p>PLANO Nº</p> <p>8 4</p>
1	2										
3	4										
5											

La autenticidad de este documento se puede comprobar con el código 07E4000645F600T9G1Z8M7N5J0 en la Sede Electrónica de la Entidad

FIRMANTE - FECHA
 JOSE ANGEL VIÑA CARREGAL(A15030422-OFCINA DE PLANEAMIENTO SA) - 09/11/2020
 JOSE ANTONIO MOURELLE CILLERO-Secretario - 07/12/2020
 serialNumber=S2833002E,CN=Sello de tiempo TS@ - @firma,OU=Secretaría General de Administración Digital,O=Secretaría de Estado de Función Pública,C=ES - 07/12/2020 07:47:24

DOCUMENTO: 2020041126
 Fecha: 07/12/2020
 Hora: 07:47

DILIGENCIA: PARA FACER CONSTAR QUE ESTE DOCUMENTO FOI APROBADO DEFINITIVAMENTE POLO PLENO DA CORPORACIÓN O DÍA 16 DE NOVIEMBRO DO 2020.
 ESTE DOCUMENTO ES UNA COPIA DEL DOCUMENTO ORIGINAL(411134)



DOCUMENTO FIRMADO DIGITALMENTE





ÁMBITO PLAN ESPECIAL	LÍMITE DO CUARTEIRÓN	EDIFICIOS EXCLUSIVAMENTE RESIDENCIAIS	<table border="1"> <tr> <td>1</td> <td>2</td> </tr> <tr> <td>3</td> <td>4</td> </tr> <tr> <td>5</td> <td></td> </tr> </table>	1	2	3	4	5	
1	2								
3	4								
5									
LÍMITE DA UNIDADE PARCELARIA	EDIFICIOS RESIDENCIAIS MIXTOS	EDIFICIOS NON RESIDENCIAIS							
18820	EDIFICIOS DOTACIONAIS PÚBLICOS E INSTITUCIONAIS		<p>CONCELLO DE MONFORTE DE LEMOS PLAN ESPECIAL DE PROTECCIÓN DO CONXUNTO HISTÓRICO-ARTÍSTICO DE MONFORTE DE LEMOS DOCUMENTO PARA APROBACIÓN DEFINITIVA INFORMACIÓN URBANÍSTICA</p>						
90	CÓDIGO DO CUARTEIRÓN		<p>NOVEMBRO 2020</p> <p>ESCALA A3 1/2.000 ESCALA A1 1/1.000</p> <p>USOS GLOBAIS DA EDIFICACIÓN</p>						
90	CÓDIGO DA UNIDADE PARCELARIA		PLANO Nº 8 5						

La autenticidad de este documento se puede comprobar con el código 07E4000645F600T9G1Z8M7N5J0 en la Sede Electrónica de la Entidad

FIRMANTE - FECHA
JOSE ANGEL VIÑA CARREGAL (A15030422-OFCINA DE PLANEAMIENTO SA) - 09/11/2020
JOSE ANTONIO MOURELLE CILLERO-Secretario - 07/12/2020
serialNumber=S2833002E,CN=Sello de tiempo TS@ - @firma,OU=Secretaría General de Administración Digital,O=Secretaría de Estado de Función Pública,C=ES - 07/12/2020 07:47:24

DOCUMENTO: 2020041126
Fecha: 07/12/2020
Hora: 07:47

DILIXENCIA: PARA FACER CONSTAR QUE ESTE DOCUMENTO FOI APROBADO DEFINITIVAMENTE POLO PLENO DA CORPORACIÓN O DÍA 16 DE NOVEMBRO DO 2020.
ESTE DOCUMENTO ES UNA COPIA DEL DOCUMENTO ORIGINAL(411134)



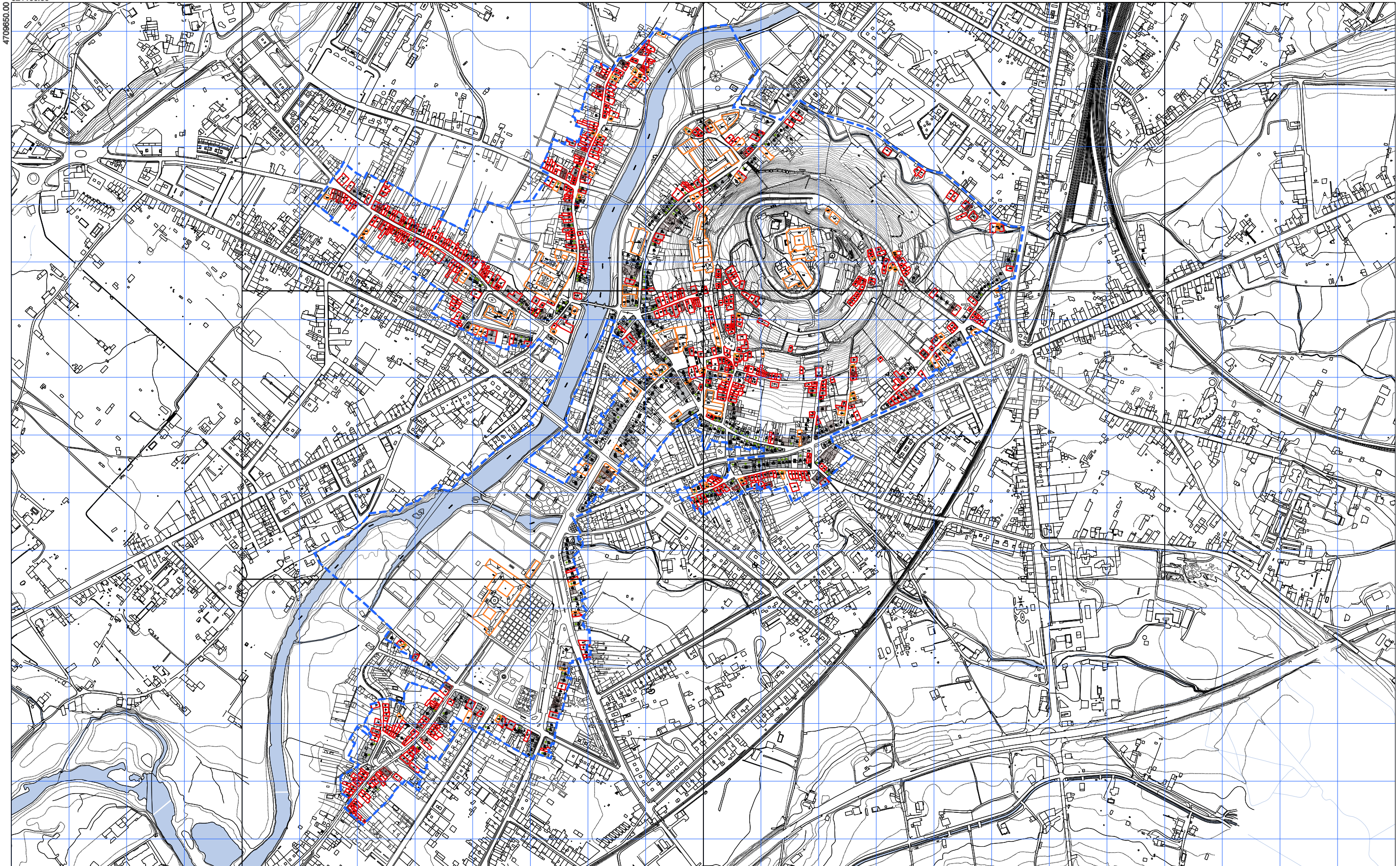

--- ÁMBITO PLAN ESPECIAL	EDIFICIOS EXCLUSIVAMENTE RESIDENCIAIS	LOCAIS BALEIROS EN PLANTA BAIXA	1 2	CONCELLO DE MONFORTE DE LEMOS PLAN ESPECIAL DE PROTECCIÓN DO CONXUNTO HISTÓRICO-ARTÍSTICO DE MONFORTE DE LEMOS DOCUMENTO PARA APROBACIÓN DEFINITIVA INFORMACIÓN URBANÍSTICA USOS E INTENSIDADES DA EDIFICACIÓN	 <small>OFICINA DE PLANEAMENTO DE MONFORTE DE LEMOS</small> NOVENBRO 2020 <small>ESCALA A3 1:8.000 ESCALA A1 1:3.000</small> PLANO Nº 9
EDIFICIOS NON RESIDENCIAIS	EXISTENCIA DE VIVENDAS BALEIRAS	2V NÚMERO DE VIVENDAS	3 4		
EDIFICIOS EN OBRAS	1LA NÚMERO DE LOCAIS EN PLANTA ALTA	3LB NÚMERO DE LOCAIS EN PLANTA BAIXA	5		

La autenticidad de este documento se puede comprobar con el código 07E4000645F600T9G1Z8M7N5J0 en la Sede Electrónica de la Entidad

FIRMANTE - FECHA
 JOSE ANGEL VIÑA CARREGAL (A15030422-OFCINA DE PLANEAMIENTO SA) - 09/11/2020
 JOSE ANTONIO MOURELLE CILLERO-Secretario - 07/12/2020
 serialNumber=S2833002E,CN=Sello de tiempo TS@ - @firma,OU=Secretaría General de Administración Digital,O=Secretaría de Estado de Función Pública,C=ES - 07/12/2020 07:47:24
 DILIXENCIA: PARA FACER CONSTAR QUE ESTE DOCUMENTO FOI APROBADO DEFINITIVAMENTE POLO PLENO DA CORPORACIÓN O DÍA 16 DE NOVENBRO DO 2020
 ESTE DOCUMENTO ES UNA COPIA DEL DOCUMENTO ORIGINAL(411134)

DOCUMENTO: 2020041126
 Fecha: 07/12/2020
 Hora: 07:47





ÁMBITO PLAN ESPECIAL	EDIFICIOS EXCLUSIVAMENTE RESIDENCIAIS	LOCAIS BALEIROS EN PLANTA BAIXA	<table border="1"> <tr><td>1</td><td>2</td></tr> <tr><td>3</td><td>4</td></tr> <tr><td>5</td><td></td></tr> </table>	1	2	3	4	5	
1	2								
3	4								
5									
EDIFICIOS NON RESIDENCIAIS	EXISTENCIA DE VIVENDAS BALEIRAS	2V NÚMERO DE VIVENDAS							
EDIFICIOS EN OBRAS	EXISTENCIA DE VIVENDAS BALEIRAS	3LB NÚMERO DE LOCAIS EN PLANTA BAIXA							
		1LA NÚMERO DE LOCAIS EN PLANTA ALTA							

CONCELLO DE MONFORTE DE LEMOS

PLAN ESPECIAL DE PROTECCIÓN DO CONXUNTO HISTÓRICO-ARTÍSTICO DE MONFORTE DE LEMOS

DOCUMENTO PARA APROBACIÓN DEFINITIVA

INFORMACIÓN URBANÍSTICA

USOS E INTENSIDADES DA EDIFICACIÓN

OFICINA DE PLANEAMENTO URBANÍSTICO

NOVEMBRO 2020

ESCALA A3 1/2.000
ESCALA A1 1/1.000

PLANO Nº

9 1

La autenticidad de este documento se puede comprobar con el código 07E4000645F600T9G1Z8M7N5J0 en la Sede Electrónica de la Entidad

FIRMANTE - FECHA

JOSE ANGEL VIÑA CARREGAL (A15030422-OFCINA DE PLANEAMIENTO SA) - 09/11/2020
 JOSE ANTONIO MOURELLE CILLERO-Secretario - 07/12/2020
 serialNumber=S2833002E,CN=Sello de tiempo TS@ - @firma,OU=Secretaría General de Administración Digital,O=Secretaría de Estado de Función Pública,C=ES - 07/12/2020 07:47:24

DILIXENCIA: PARA FACER CONSTAR QUE ESTE DOCUMENTO FOI APROBADO DEFINITIVAMENTE POLO PLENO DA CORPORACIÓN O DÍA 16 DE NOVEMBRO DO 2020
 ESTE DOCUMENTO ES UNA COPIA DEL DOCUMENTO ORIGINAL(411134)

DOCUMENTO: 2020041126
 Fecha: 07/12/2020
 Hora: 07:47



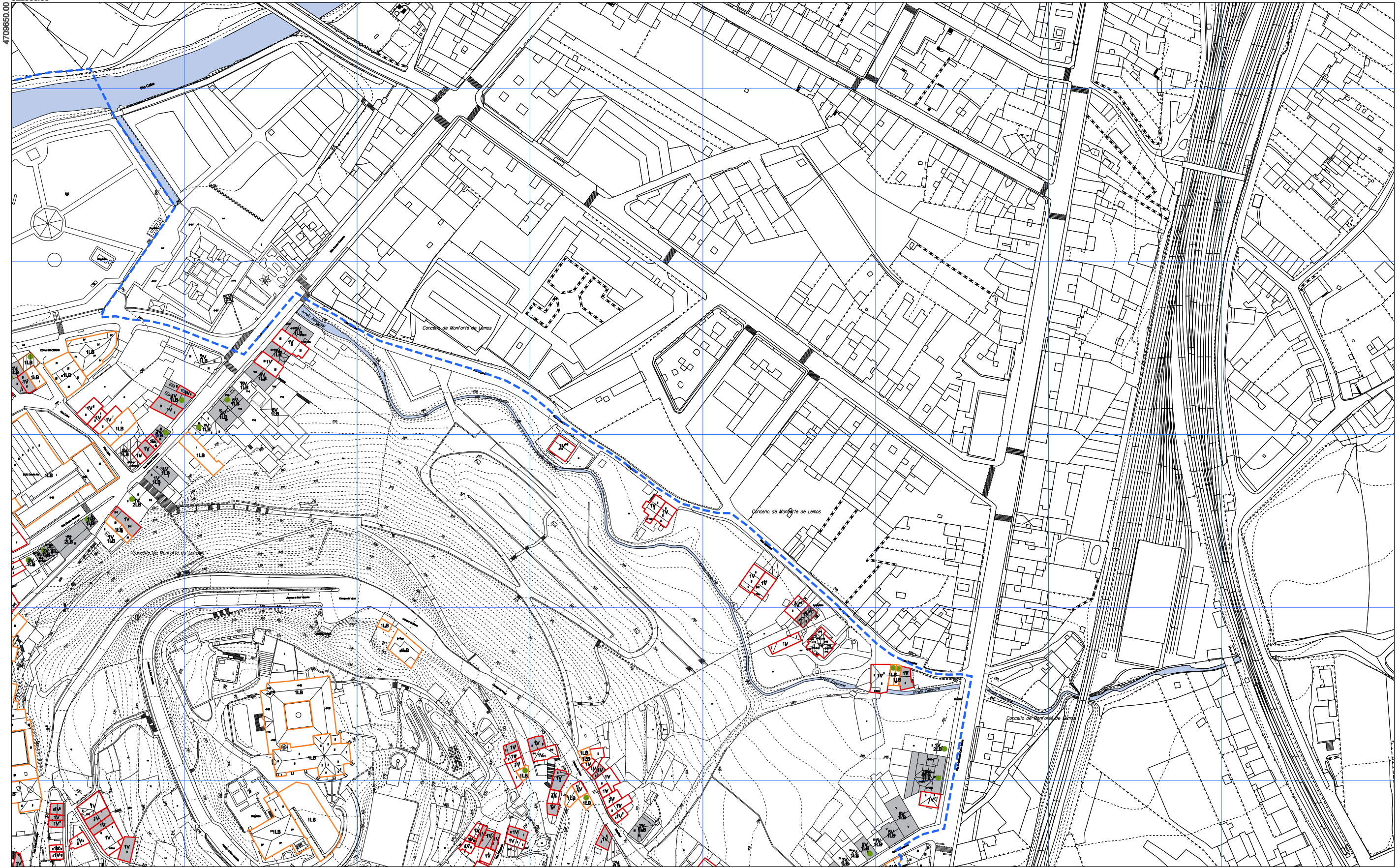

ÁMBITO PLAN ESPECIAL	EDIFICIOS EXCLUSIVAMENTE RESIDENCIAIS	LOCAIS BALEIROS EN PLANTA BAIXA
EDIFICIOS NON RESIDENCIAIS	EXISTENCIA DE VIVENDAS BALEIRAS	2V NÚMERO DE VIVENDAS
EDIFICIOS EN OBRAS		3LB NÚMERO DE LOCAIS EN PLANTA BAIXA
		1LA NÚMERO DE LOCAIS EN PLANTA ALTA

1	2
3	4
5	

CONCELLO DE MONFORTE DE LEMOS

PLAN ESPECIAL DE PROTECCIÓN DO CONXUNTO HISTÓRICO-ARTÍSTICO DE MONFORTE DE LEMOS

DOCUMENTO PARA APROBACIÓN DEFINITIVA

INFORMACIÓN URBANÍSTICA

USOS E INTENSIDADES DA EDIFICACIÓN

NOVEMBRO 2020

ESCALA A3 1/2.000
ESCALA A1 1/1.000

PLANO Nº **9 2**



La autenticidad de este documento se puede comprobar con el código 07E4000645F600T9G1Z8M7N5J0 en la Sede Electrónica de la Entidad

FIRMANTE - FECHA

JOSE ANGEL VIÑA CARREGAL(A15030422-OFCINA DE PLANEAMIENTO SA) - 09/11/2020
 JOSE ANTONIO MOURELLE CILLERO-Secretario - 07/12/2020
 serialNumber=S2833002E,CN=Sello de tiempo TS@ - @firma,OU=Secretaría General de Administración Digital,O=Secretaría de Estado de Función Pública,C=ES - 07/12/2020 07:47:24

DOCUMENTO: 2020041126
 Fecha: 07/12/2020
 Hora: 07:47

DILIXENCIA: PARA FACER CONSTAR QUE ESTE DOCUMENTO FOI APROBADO DEFINITIVAMENTE POLO PLENO DA CORPORACIÓN O DÍA 16 DE NOVEMBRO DO 2020. ESTE DOCUMENTO ES UNA COPIA DEL DOCUMENTO ORIGINAL(411134)





--- ÁMBITO PLAN ESPECIAL	EDIFICIOS EXCLUSIVAMENTE RESIDENCIAIS	LOCAIS BALEIROS EN PLANTA BAIXA	1 2	<p>CONCELLO DE MONFORTE DE LEMOS</p> <p>PLAN ESPECIAL DE PROTECCIÓN DO CONXUNTO HISTÓRICO-ARTÍSTICO DE MONFORTE DE LEMOS</p> <p>DOCUMENTO PARA APROBACIÓN DEFINITIVA</p> <p>INFORMACIÓN URBANÍSTICA</p> <p>USOS E INTENSIDADES DA EDIFICACIÓN</p> <p>PLANO Nº 9 3</p>
EDIFICIOS NON RESIDENCIAIS	EXISTENCIA DE VIVENDAS BALEIRAS	2V NÚMERO DE VIVENDAS	3 4	
EDIFICIOS EN OBRAS		3LB NÚMERO DE LOCAIS EN PLANTA BAIXA	5	
		1LA NÚMERO DE LOCAIS EN PLANTA ALTA		

La autenticidad de este documento se puede comprobar con el código 07E4000645F600T9G1Z8M7N5J0 en la Sede Electrónica de la Entidad

FIRMANTE - FECHA
 JOSE ANGEL VIÑA CARREGAL (A15030422-OFCINA DE PLANEAMIENTO SA) - 09/11/2020
 JOSE ANTONIO MOURELLE CILLERO-Secretario - 07/12/2020
 serialNumber=S2833002E,CN=Sello de tiempo TS@ - @firma,OU=Secretaría General de Administración Digital,O=Secretaría de Estado de Función Pública,C=ES - 07/12/2020 07:47:24

DOCUMENTO: 2020041126
 Fecha: 07/12/2020
 Hora: 07:47

DILIXENCIA: PARA FACER CONSTAR QUE ESTE DOCUMENTO FOI APROBADO DEFINITIVAMENTE POLO PLENO DA CORPORACIÓN O DÍA 16 DE NOVIEMBRO DO 2020
 ESTE DOCUMENTO ES UNA COPIA DEL DOCUMENTO ORIGINAL(411134)



OFICINA DE PLANEAMENTO DO CONCELLO DE MONFORTE DE LEMOS

NOVIEMBRO 2020

ESCALA A3 1/2.000
ESCALA A1 1/1.000

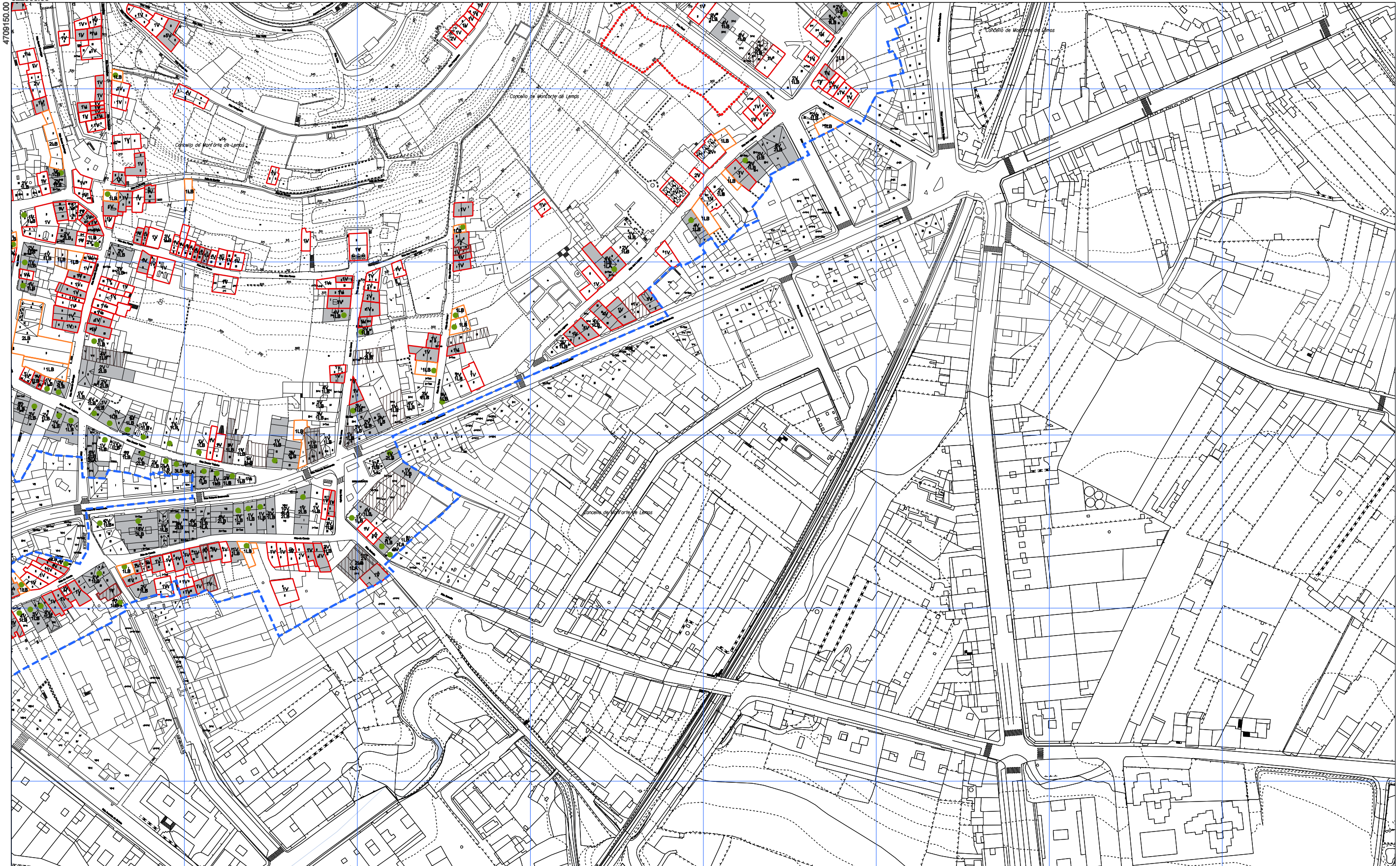

- - - - ÁMBITO PLAN ESPECIAL
- EDIFICIOS EXCLUSIVAMENTE RESIDENCIAIS
- EDIFICIOS NON RESIDENCIAIS
- EXISTENCIA DE VIVENDAS BALEIRAS
- EDIFICIOS EN OBRAS
- | LOCAIS BALEIROS EN PLANTA BAIXA
- 2V** NÚMERO DE VIVENDAS
- 3LB** NÚMERO DE LOCAIS EN PLANTA BAIXA
- 1LA** NÚMERO DE LOCAIS EN PLANTA ALTA

1	2
3	4
5	

CONCELLO DE MONFORTE DE LEMOS

PLAN ESPECIAL DE PROTECCIÓN DO CONXUNTO HISTÓRICO-ARTÍSTICO DE MONFORTE DE LEMOS

DOCUMENTO PARA APROBACIÓN DEFINITIVA

INFORMACIÓN URBANÍSTICA

USOS E INTENSIDADES DA EDIFICACIÓN

PLANO Nº **9 4**

La autenticidad de este documento se puede comprobar con el código 07E4000645F600T9G1Z8M7N5J0 en la Sede Electrónica de la Entidad

FIRMANTE - FECHA

JOSE ANGEL VIÑA CARREGAL(A15030422-OFCINA DE PLANEAMIENTO SA) - 09/11/2020
 JOSE ANTONIO MOURELLE CILLERO-Secretario - 07/12/2020
 serialNumber=S2833002E,CN=Sello de tiempo TS@ - @firma,OU=Secretaría General de Administración Digital,O=Secretaría de Estado de Función Pública,C=ES - 07/12/2020 07:47:24

DILIXENCIA: PARA FACER CONSTAR QUE ESTE DOCUMENTO FOI APROBADO DEFINITIVAMENTE POLO PLENO DA CORPORACIÓN O DÍA 16 DE NOVIEMBRO DO 2020. ESTE DOCUMENTO ES UNA COPIA DEL DOCUMENTO ORIGINAL(411134)

DOCUMENTO: 2020041126
 Fecha: 07/12/2020
 Hora: 07:47



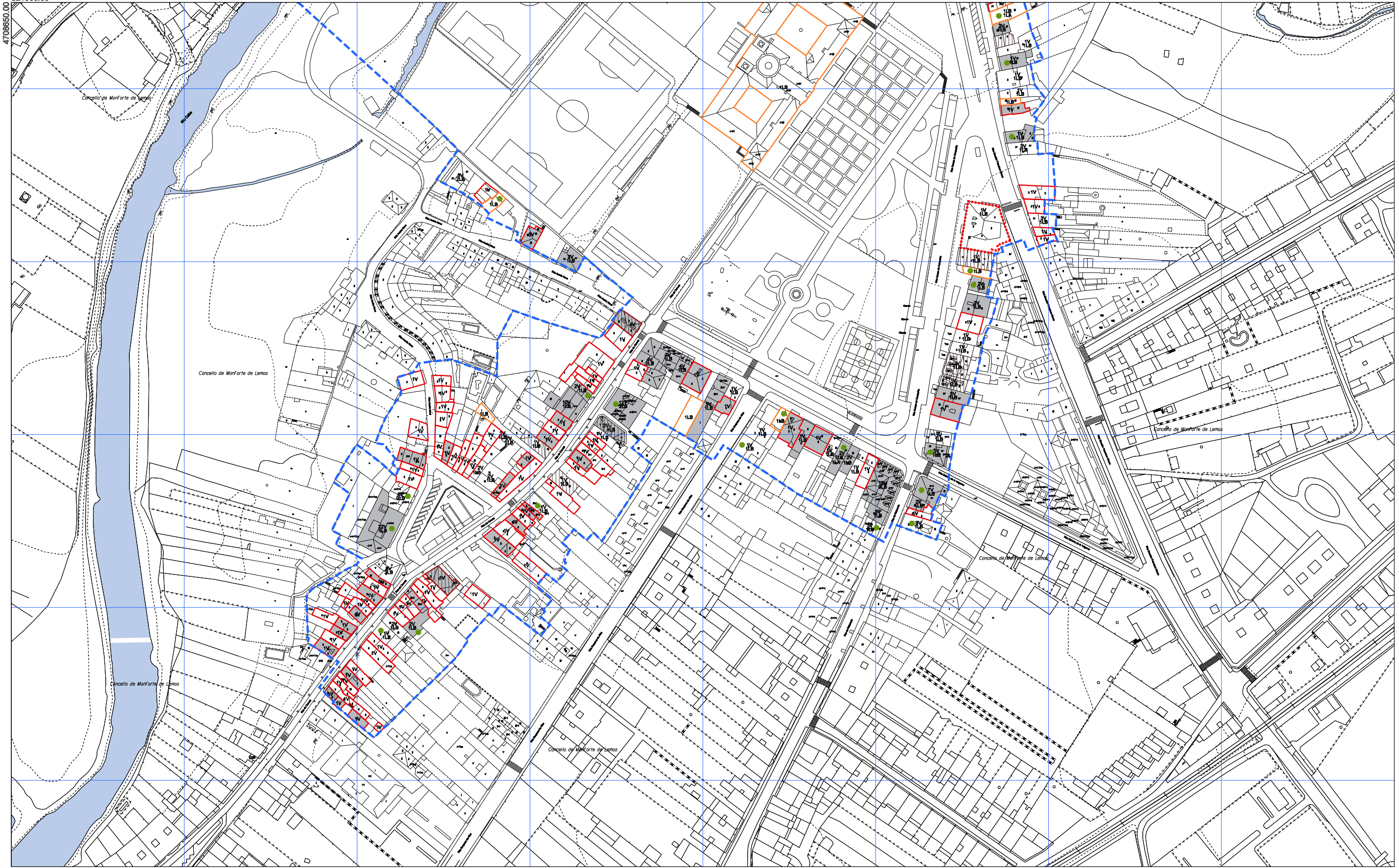

- - - - **ÁMBITO PLAN ESPECIAL**
- EDIFICIOS EXCLUSIVAMENTE RESIDENCIAIS**
- EDIFICIOS NON RESIDENCIAIS**
- EXISTENCIA DE VIVENDAS BALEIRAS**
- EDIFICIOS EN OBRAS**

- | **LOCAIS BALEIROS EN PLANTA BAIXA**
- 2V** **NÚMERO DE VIVENDAS**
- 3LB** **NÚMERO DE LOCAIS EN PLANTA BAIXA**
- 1LA** **NÚMERO DE LOCAIS EN PLANTA ALTA**

1	2
3	4
5	

OFICINA DE PLANEAMENTO DE

NOVEMBRO 2020

ESCALA A3 1/2.000
ESCALA A1 1/1.000

CONCELLO DE MONFORTE DE LEMOS

PLAN ESPECIAL DE PROTECCIÓN DO CONXUNTO HISTÓRICO-ARTÍSTICO DE MONFORTE DE LEMOS

DOCUMENTO PARA APROBACIÓN DEFINITIVA

INFORMACIÓN URBANÍSTICA

USOS E INTENSIDADES DA EDIFICACIÓN

CONCELLO DE MONFORTE DE LEMOS

PLANO Nº

9 5



La autenticidad de este documento se puede comprobar con el código 07E4000645F600T9G1Z8M7N5J0 en la Sede Electrónica de la Entidad

FIRMANTE - FECHA

JOSE ANGEL VIÑA CARREGAL (A15030422-OFCINA DE PLANEAMIENTO SA) - 09/11/2020
 JOSE ANTONIO MOURELLE CILLERO-Secretario - 07/12/2020
 serialNumber=S2833002E,CN=Sello de tiempo TS@ - @firma,OU=Secretaría General de Administración Digital,O=Secretaría de Estado de Función Pública,C=ES - 07/12/2020 07:47:24

DILIXENCIA: PARA FACER CONSTAR QUE ESTE DOCUMENTO FOI APROBADO DEFINITIVAMENTE POLO PLENO DA CORPORACIÓN O DÍA 16 DE NOVEMBRO DO 2020
 ESTE DOCUMENTO ES UNA COPIA DEL DOCUMENTO ORIGINAL(41134)

DOCUMENTO: 2020041126
 Fecha: 07/12/2020
 Hora: 07:47



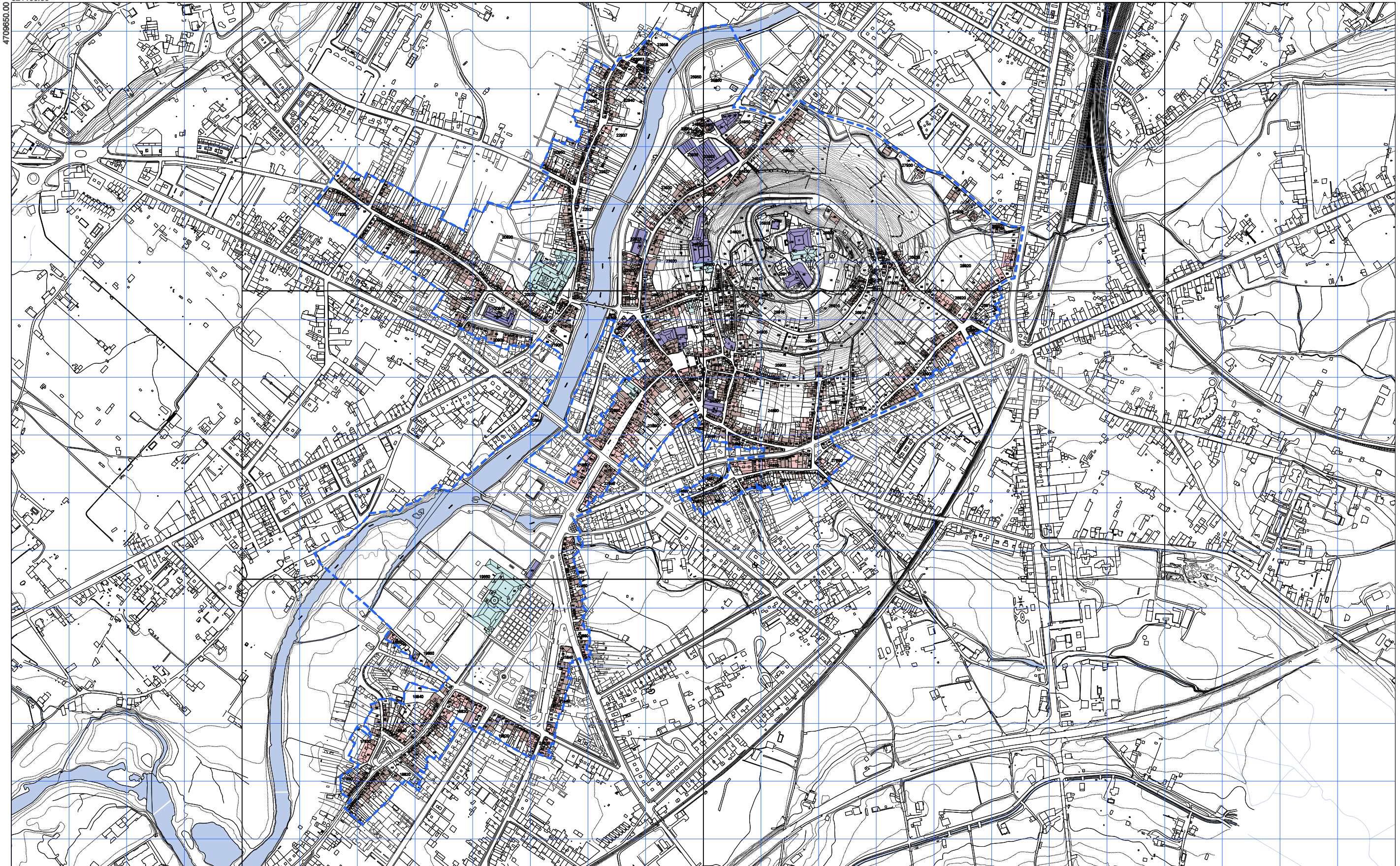

<p>--- ÁMBITO PLAN ESPECIAL</p> <p>18820 90</p>	<p>— LÍMITE DO CUARTEIRÓN</p> <p>— LÍMITE DA UNIDADE PARCELARIA</p> <p>CÓDIGO DO CUARTEIRÓN</p> <p>CÓDIGO DA UNIDADE PARCELARIA</p>	<p>— PÚBLICA</p> <p>— INSTITUCIONAL</p> <p>— ÚNICA PERSOA FÍSICA</p> <p>— ÚNICA EN INDIVISO</p>	<p>— ÚNICA EN SOCIEDADE PRIVADA</p> <p>— COMUNIDADE DE PROPIETARIOS</p>	<table border="1"> <tr><td>1</td><td>2</td></tr> <tr><td>3</td><td>4</td></tr> <tr><td>5</td><td></td></tr> </table>	1	2	3	4	5		<p>CONCELLO DE MONFORTE DE LEMOS</p> <p>PLAN ESPECIAL DE PROTECCIÓN DO CONXUNTO HISTÓRICO-ARTÍSTICO DE MONFORTE DE LEMOS</p> <p>DOCUMENTO PARA APROBACIÓN DEFINITIVA</p> <p>INFORMACIÓN URBANÍSTICA</p> <p>REXIME DA PROPIEDAD DA EDIFICACIÓN</p>	<p>PLANO Nº</p> <p>10</p>
1	2											
3	4											
5												



La autenticidad de este documento se puede comprobar con el código 07E4000645F600T9G1Z8M7N5J0 en la Sede Electrónica de la Entidad

FIRMANTE - FECHA

JOSE ANGEL VIÑA CARREGAL (A15030422-OFCINA DE PLANEAMIENTO SA) - 09/11/2020
 JOSE ANTONIO MOURELLE CILLERO-Secretario - 07/12/2020
 serialNumber=S2833002E,CN=Sello de tiempo TS@ - @firma,OU=Secretaría General de Administración Digital,O=Secretaría de Estado de Función Pública,C=ES - 07/12/2020 07:47:24

DILIXENCIA: PARA FACER CONSTAR QUE ESTE DOCUMENTO FOI APROBADO DEFINITIVAMENTE POLO PLENO DA CORPORACIÓN O DÍA 16 DE NOVIEMBRO DO 2020
 ESTE DOCUMENTO ES UNA COPIA DEL DOCUMENTO ORIGINAL(411134)

DOCUMENTO: 2020041126
 Fecha: 07/12/2020
 Hora: 07:47



OFICINA DE PLANEAMENTO DE MONFORTE DE LEMOS

NOVIEMBRO 2020

ESCALA A3 1:8.000
 ESCALA A1 1:3.000

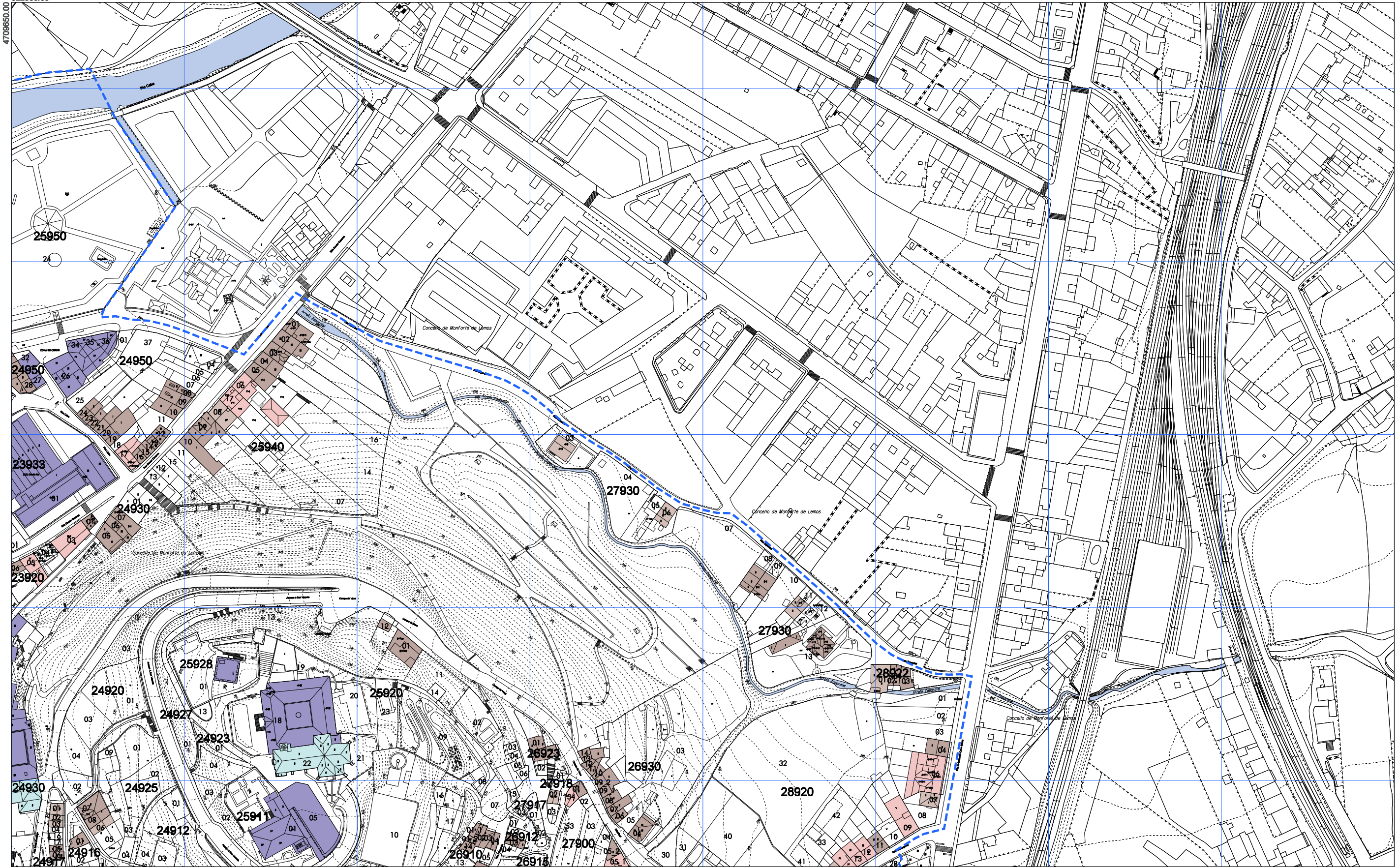

	ÁMBITO PLAN ESPECIAL		LÍMITE DO CUARTEIRÓN		PÚBLICA		ÚNICA EN SOCIEDADE PRIVADA
	LÍMITE DA UNIDADE PARCELARIA		CÓDIGO DO CUARTEIRÓN		INSTITUCIONAL		ÚNICA PERSOA FÍSICA
18820	CÓDIGO DA UNIDADE PARCELARIA		90		ÚNICA PERSOA FÍSICA		ÚNICA EN INDIVISO

1	2
3	4
5	

CONCELLO DE MONFORTE DE LEMOS

PLAN ESPECIAL DE PROTECCIÓN DO CONXUNTO HISTÓRICO-ARTÍSTICO DE MONFORTE DE LEMOS

DOCUMENTO PARA APROBACIÓN DEFINITIVA

INFORMACIÓN URBANÍSTICA

RÉXIME DA PROPIEDAD DA EDIFICACIÓN

PLANO Nº **102**

La autenticidad de este documento se puede comprobar con el código 07E4000645F600T9G1Z8M7N5J0 en la Sede Electrónica de la Entidad

FIRMANTE - FECHA

JOSE ANGEL VIÑA CARREGAL(A15030422-OFCINA DE PLANEAMIENTO SA) - 09/11/2020
 JOSE ANTONIO MOURELLE CILLERO-Secretario - 07/12/2020
 serialNumber=S2833002E,CN=Sello de tiempo TS@ - @firma,OU=Secretaría General de Administración Digital,O=Secretaría de Estado de Función Pública,C=ES - 07/12/2020 07:47:24

DOCUMENTO: 2020041126
 Fecha: 07/12/2020
 Hora: 07:47

DILIXENCIA: PARA FACER CONSTAR QUE ESTE DOCUMENTO FOI APROBADO DEFINITIVAMENTE POLO PLENO DA CORPORACIÓN O DÍA 16 DE NOVIEMBRE DO 2020. ESTE DOCUMENTO ES UNA COPIA DEL DOCUMENTO ORIGINAL(411134)



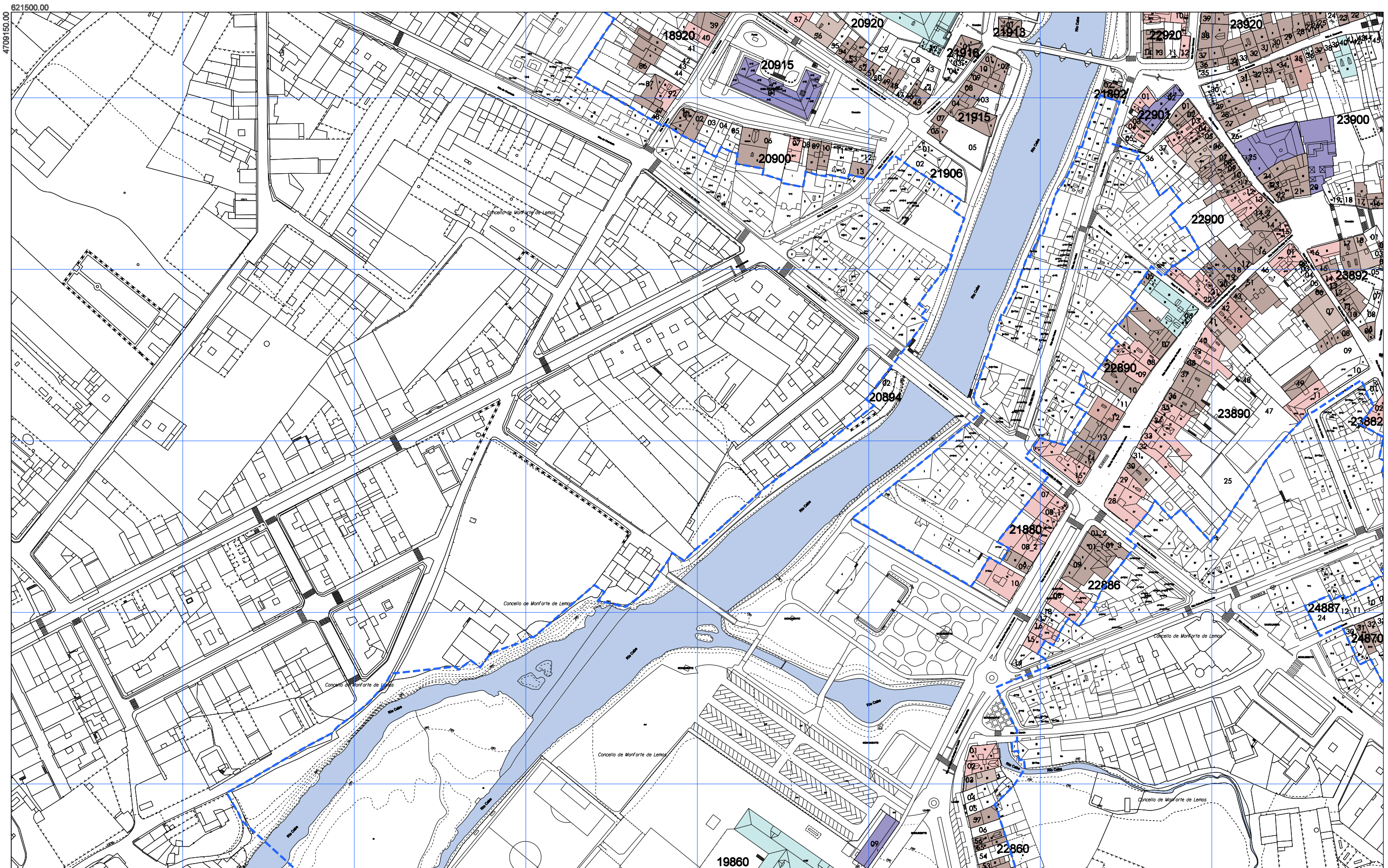

ÁMBITO PLAN ESPECIAL	LÍMITE DO CUARTEIRÓN	PÚBLICA	ÚNICA EN SOCIEDADE PRIVADA
LÍMITE DA UNIDADE PARCELARIA	INSTITUCIONAL	ÚNICA PERSOA FÍSICA	COMUNIDADE DE PROPIETARIOS
18820 90	CÓDIGO DO CUARTEIRÓN	ÚNICA EN INDIVISO	
	CÓDIGO DA UNIDADE PARCELARIA		

1	2
3	4
5	

CONCELLO DE MONFORTE DE LEMOS

PLAN ESPECIAL DE PROTECCIÓN DO CONXUNTO HISTÓRICO-ARTÍSTICO DE MONFORTE DE LEMOS

DOCUMENTO PARA APROBACIÓN DEFINITIVA

INFORMACIÓN URBANÍSTICA

REXIME DA PROPIEDAD DA EDIFICACIÓN

PLANO Nº 103

FIRMANTE - FECHA

JOSE ANGEL VIÑA CARREGAL (A15030422-OFCINA DE PLANEAMIENTO SA) - 09/11/2020
 JOSE ANTONIO MOURELLE CILLERO-Secretario - 07/12/2020
 serialNumber=S2833002E,CN=Sello de tiempo TS@ - @firma,OU=Secretaría General de Administración Digital,O=Secretaría de Estado de Función Pública,C=ES - 07/12/2020 07:47:24

DOCUMENTO: 2020041126
 Fecha: 07/12/2020
 Hora: 07:47

DILIXENCIA: PARA FACER CONSTAR QUE ESTE DOCUMENTO FOI APROBADO DEFINITIVAMENTE POLO PLENO DA CORPORACIÓN O DÍA 16 DE NOVEMBRO DO 2020.
 ESTE DOCUMENTO ES UNA COPIA DEL DOCUMENTO ORIGINAL(411134)





	ÁMBITO PLAN ESPECIAL		LÍMITE DO CUARTEIRÓN		PÚBLICA		ÚNICA EN SOCIEDADE PRIVADA
	LÍMITE DA UNIDADE PARCELARIA		CÓDIGO DO CUARTEIRÓN		INSTITUCIONAL		COMUNIDADE DE PROPIETARIOS
18820	CÓDIGO DO CUARTEIRÓN		CÓDIGO DA UNIDADE PARCELARIA		ÚNICA PERSOA FÍSICA		
90	CÓDIGO DA UNIDADE PARCELARIA				ÚNICA EN INDIVISO		

1	2
3	4
5	

CONCELLO DE MONFORTE DE LEMOS

PLAN ESPECIAL DE PROTECCIÓN DO CONXUNTO HISTÓRICO-ARTÍSTICO DE MONFORTE DE LEMOS

DOCUMENTO PARA APROBACIÓN DEFINITIVA

INFORMACIÓN URBANÍSTICA

REXIME DA PROPIEDAD DA EDIFICACIÓN

PLANO Nº 10.4

NOVIEMBRE 2020

ESCALA A3 1/2.000
ESCALA A1 1/1.000

La autenticidad de este documento se puede comprobar con el código 07E4000645F600T9G1Z8M7N5J0 en la Sede Electrónica de la Entidad

FIRMANTE - FECHA

JOSE ANGEL VIÑA CARREGAL(A15030422-OFCINA DE PLANEAMIENTO SA) - 09/11/2020
 JOSE ANTONIO MOURELLE CILLERO-Secretario - 07/12/2020
 serialNumber=S2833002E,CN=Sello de tiempo TS@ - @firma,OU=Secretaría General de Administración Digital,O=Secretaría de Estado de Función Pública,C=ES - 07/12/2020 07:47:24

DILIGENCIA: PARA FACER CONSTAR QUE ESTE DOCUMENTO FOI APROBADO DEFINITIVAMENTE POLO PLENO DA CORPORACIÓN O DÍA 16 DE NOVIEMBRO DO 2020. ESTE DOCUMENTO ES UNA COPIA DEL DOCUMENTO ORIGINAL(411134)

DOCUMENTO: 2020041126
 Fecha: 07/12/2020
 Hora: 07:47



DOCUMENTO FIRMADO DIGITALMENTE

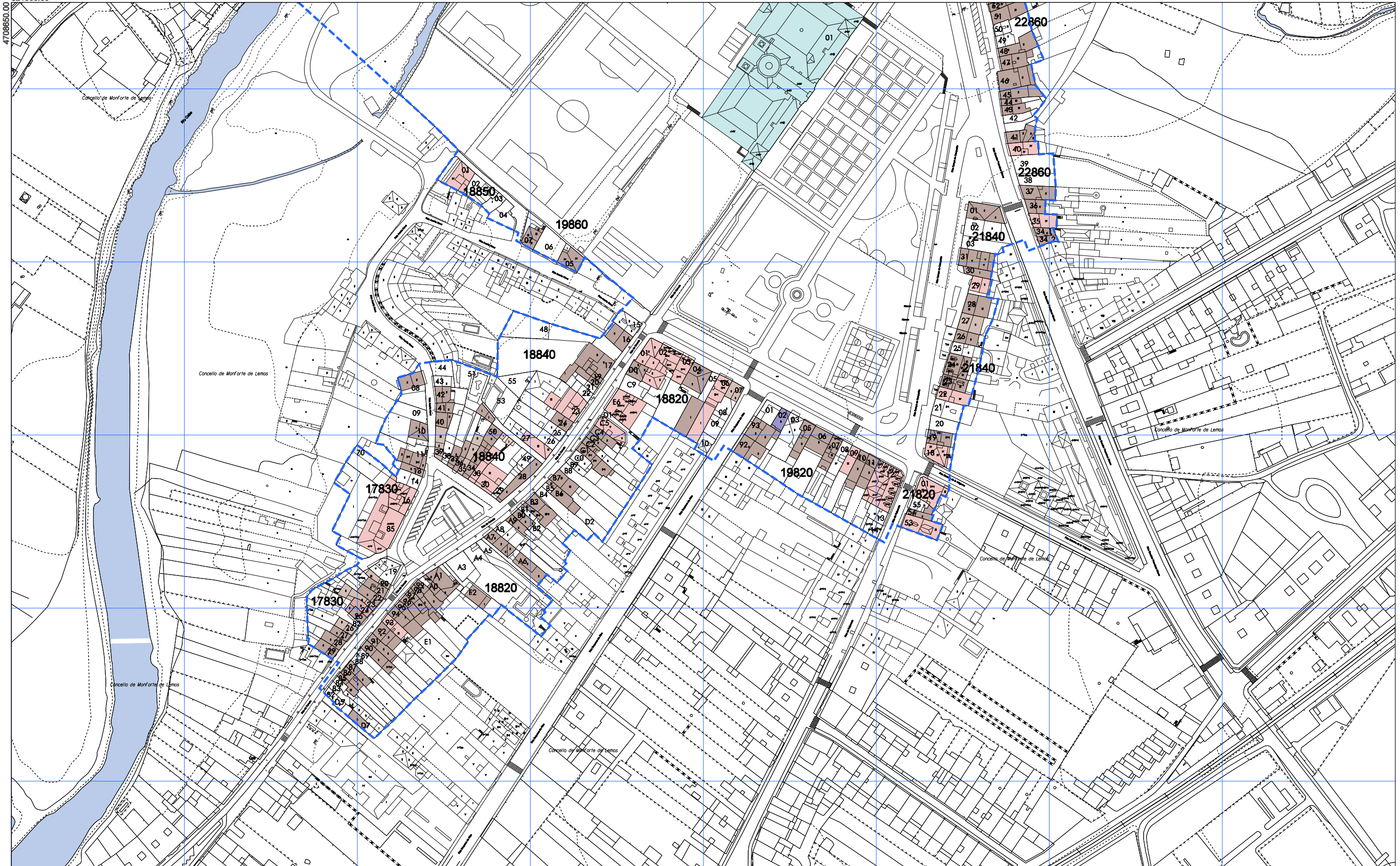

ÁMBITO PLAN ESPECIAL	LÍMITE DO CUARTEIRÓN	PÚBLICA	ÚNICA EN SOCIEDADE PRIVADA
LÍMITE DA UNIDADE PARCELARIA	INSTITUCIONAL	ÚNICA PERSOA FÍSICA	COMUNIDADE DE PROPIETARIOS
18820	CÓDIGO DO CUARTEIRÓN	ÚNICA EN DIVISO	
90	CÓDIGO DA UNIDADE PARCELARIA		

1	2
3	4
5	

CONCELLO DE MONFORTE DE LEMOS

PLAN ESPECIAL DE PROTECCIÓN DO CONXUNTO HISTÓRICO-ARTÍSTICO DE MONFORTE DE LEMOS

DOCUMENTO PARA APROBACIÓN DEFINITIVA

INFORMACIÓN URBANÍSTICA

NOVEMBRO 2020

ESCALA A3 1/2.000
ESCALA A1 1/1.000

RÉXIME DA PROPIEDAD DA EDIFICACIÓN

PLANO Nº **105**

La autenticidad de este documento se puede comprobar con el código 07E4000645F600T9G1Z8M7N5J0 en la Sede Electrónica de la Entidad

FIRMANTE - FECHA

JOSE ANGEL VIÑA CARREGAL (A15030422-OFCINA DE PLANEAMIENTO SA) - 09/11/2020
 JOSE ANTONIO MOURELLE CILLERO-Secretario - 07/12/2020
 serialNumber=S2833002E,CN=Sello de tiempo TS@ - @firma,OU=Secretaría General de Administración Digital,O=Secretaría de Estado de Función Pública,C=ES - 07/12/2020 07:47:24

DOCUMENTO: 2020041126
 Fecha: 07/12/2020
 Hora: 07:47

DILIXENCIA: PARA FACER CONSTAR QUE ESTE DOCUMENTO FOI APROBADO DEFINITIVAMENTE POLO PLENO DA CORPORACIÓN O DÍA 16 DE NOVEMBRO DO 2020. ESTE DOCUMENTO ES UNA COPIA DEL DOCUMENTO ORIGINAL(411134)



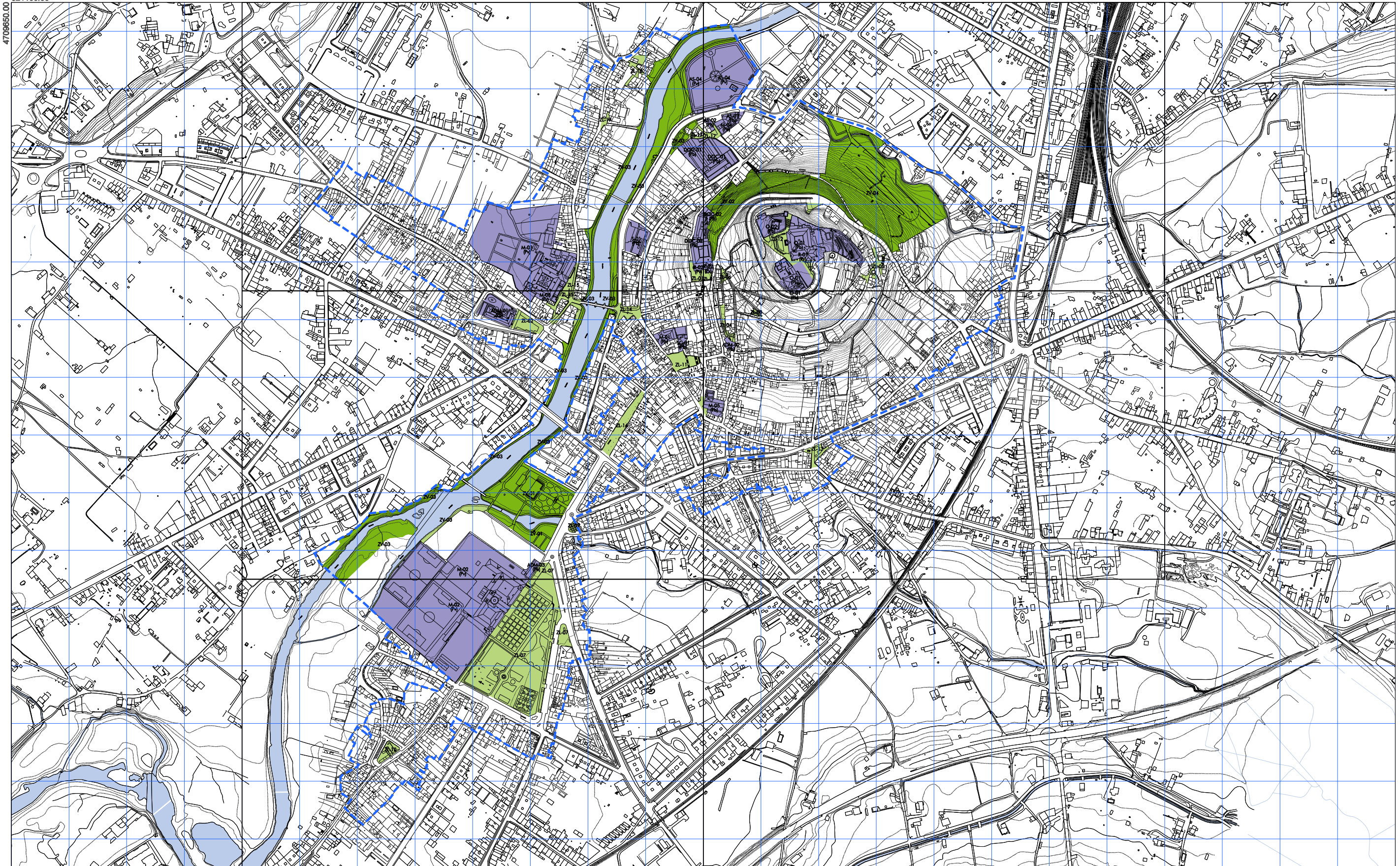

- - - - **ÁMBITO PLAN ESPECIAL**
- SISTEMA DE EQUIPAMENTOS (Pb, Pv)**
- SISTEMA DE ZONAS VERDES**
- SISTEMA DE ESPAZOS LIBRES**

1	2
3	4
5	

	<p>CONCELLO DE MONFORTE DE LEMOS</p> <p>PLAN ESPECIAL DE PROTECCIÓN DO CONXUNTO HISTÓRICO-ARTÍSTICO DE MONFORTE DE LEMOS</p> <p>DOCUMENTO PARA APROBACIÓN DEFINITIVA</p> <p>INFORMACIÓN URBANÍSTICA</p>	
<p>DECEMBRO 2019</p> <p>ESCALA A3 1:8.000 ESCALA A1 1:3.000</p>	<p>ZONAS VERDES E EQUIPAMENTOS</p>	<p>PLANO Nº</p> <p>11</p>



La autenticidad de este documento se puede comprobar con el código 07E4000645F600T9G1Z8M7N5J0 en la Sede Electrónica de la Entidad

FIRMANTE - FECHA

JOSE ANGEL VIÑA CARREGAL (A15030422-OFCINA DE PLANEAMIENTO SA) - 09/11/2020
 JOSE ANTONIO MOURELLE CILLERO-Secretario - 07/12/2020
 serialNumber=S2833002E,CN=Sello de tiempo TS@ - @firma,OU=Secretaría General de Administración Digital,O=Secretaría de Estado de Función Pública,C=ES - 07/12/2020 07:47:24

DILIXENCIA: PARA FACER CONSTAR QUE ESTE DOCUMENTO FOI APROBADO DEFINITIVAMENTE POLO PLENO DA CORPORACIÓN O DÍA 16 DE NOVIEMBRO DO 2020
 ESTE DOCUMENTO ES UNA COPIA DEL DOCUMENTO ORIGINAL(411134)

DOCUMENTO: 2020041126
 Fecha: 07/12/2020
 Hora: 07:47



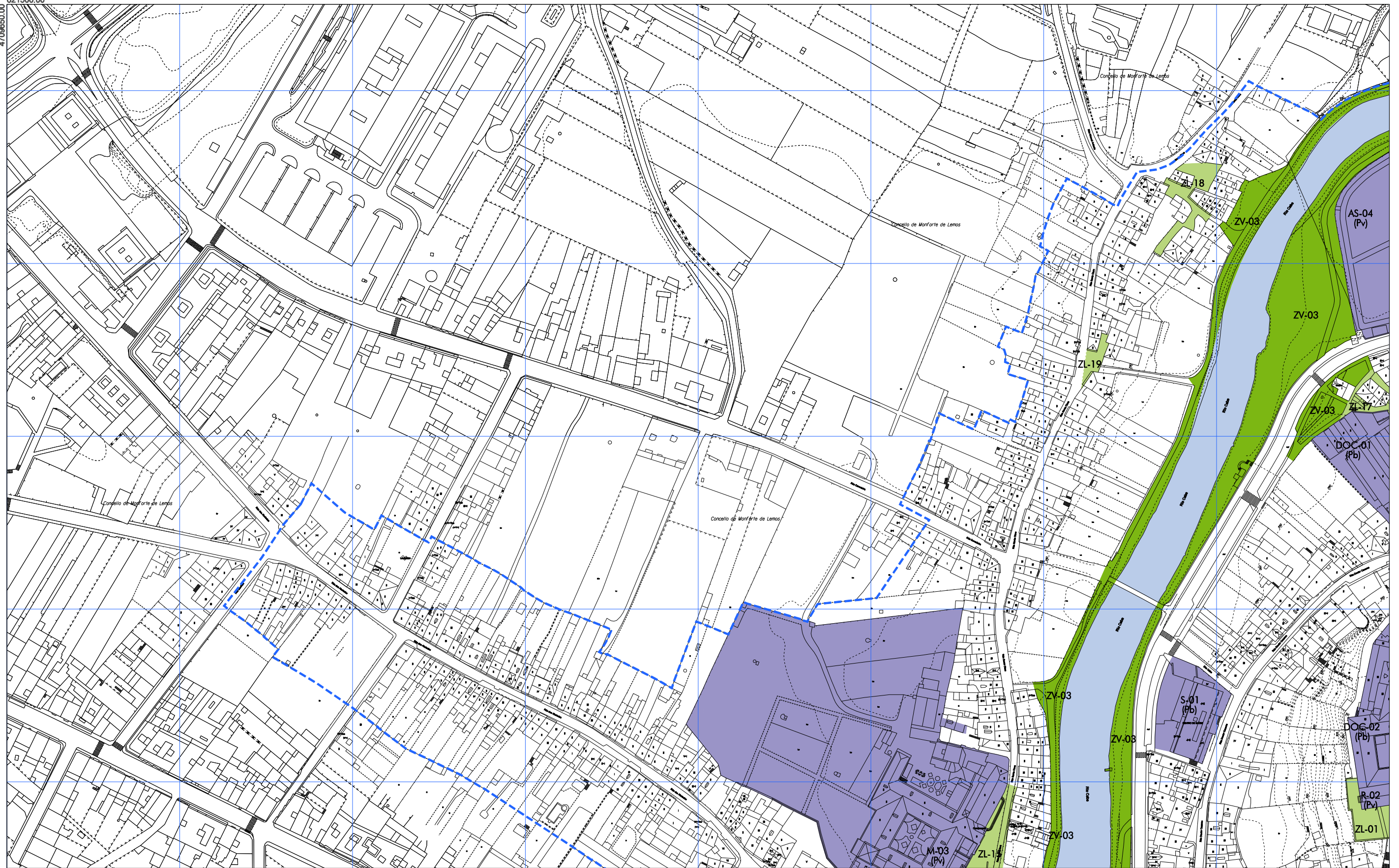

- - - - ÁMBITO PLAN ESPECIAL
- SISTEMA DE EQUIPAMENTOS (Pb, Pv)
- ZONAS VERDES SISTEMA XERAL
- SISTEMA DE ZONAS LIBRES E ESPAZOS PÚBLICOS

1	2
3	4
5	

OFICINA DE PLANEAMENTO DE MONFORTE DE LEMOS

DECEMBRO 2019

ESCALA A3 1/2.000
ESCALA A1 1/1.000

CONCELLO DE MONFORTE DE LEMOS

PLAN ESPECIAL DE PROTECCIÓN DO CONXUNTO HISTÓRICO-ARTÍSTICO DE MONFORTE DE LEMOS

DOCUMENTO PARA APROBACIÓN DEFINITIVA

INFORMACIÓN URBANÍSTICA

ZONAS VERDES E EQUIPAMENTOS

CONCELLO DE MONFORTE DE LEMOS

PLANO Nº

11

La autenticidad de este documento se puede comprobar con el código 07E4000645F600T9G1Z8M7N5J0 en la Sede Electrónica de la Entidad

FIRMANTE - FECHA

JOSE ANGEL VIÑA CARREGAL (A15030422-OFCINA DE PLANEAMIENTO SA) - 09/11/2020
 JOSE ANTONIO MOURELLE CILLERO-Secretario - 07/12/2020
 serialNumber=S2833002E,CN=Sello de tiempo TS@ - @firma,OU=Secretaría General de Administración Digital,O=Secretaría de Estado de Función Pública,C=ES - 07/12/2020 07:47:24

DILIXENCIA: PARA FACER CONSTAR QUE ESTE DOCUMENTO FOI APROBADO DEFINITIVAMENTE POLO PLENO DA CORPORACIÓN O DÍA 16 DE NOVEMBRO DO 2020.
ESTE DOCUMENTO ES UNA COPIA DEL DOCUMENTO ORIGINAL(411134)

DOCUMENTO: 2020041126
 Fecha: 07/12/2020
 Hora: 07:47



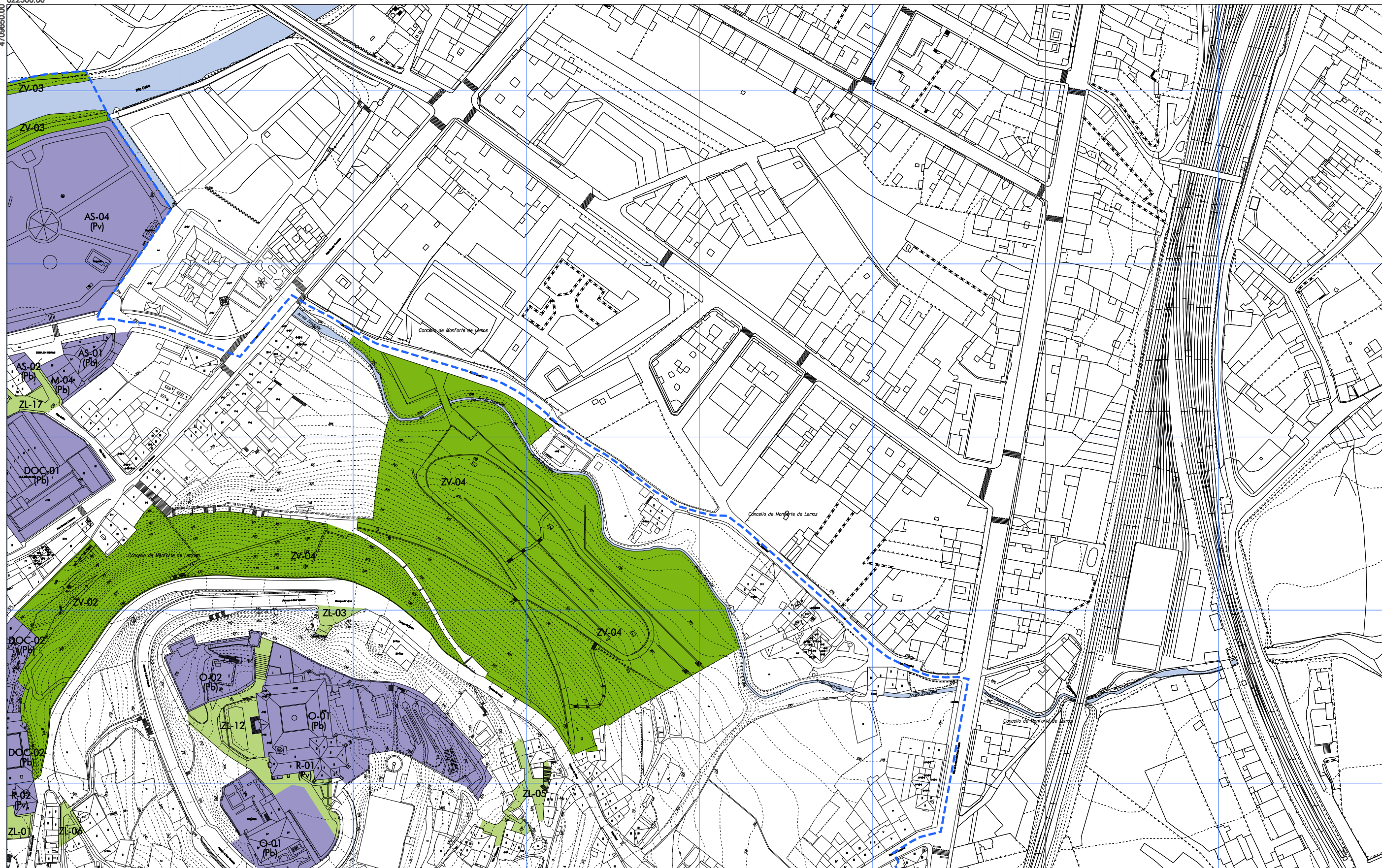

- - - - ÁMBITO PLAN ESPECIAL
- SISTEMA DE EQUIPAMENTOS (Pb, Pv)
- ZONAS VERDES SISTEMA XERAL
- SISTEMA DE ZONAS LIBRES E ESPAZOS PÚBLICOS

1	2
3	4
5	

OFICINA DE PLANEAMENTO URBANÍSTICO

DECEMBRO 2019

ESCALA A3 1/2.000
ESCALA A1 1/1.000

CONCELLO DE MONFORTE DE LEMOS

PLAN ESPECIAL DE PROTECCIÓN DO CONXUNTO HISTÓRICO-ARTÍSTICO DE MONFORTE DE LEMOS

DOCUMENTO PARA APROBACIÓN DEFINITIVA

INFORMACIÓN URBANÍSTICA

ZONAS VERDES E EQUIPAMENTOS

PLANO Nº

112

La autenticidad de este documento se puede comprobar con el código 07E4000645F600T9G1Z8M7N5J0 en la Sede Electrónica de la Entidad

FIRMANTE - FECHA

JOSE ANGEL VIÑA CARREGAL(A15030422-OFCINA DE PLANEAMIENTO SA) - 09/11/2020
 JOSE ANTONIO MOURELLE CILLERO-Secretario - 07/12/2020
 serialNumber=S2833002E,CN=Sello de tiempo TS@ - @firma,OU=Secretaría General de Administración Digital,O=Secretaría de Estado de Función Pública,C=ES - 07/12/2020 07:47:24

DILIXENCIA: PARA FACER CONSTAR QUE ESTE DOCUMENTO FOI APROBADO DEFINITIVAMENTE POLO PLENO DA CORPORACIÓN O DÍA 16 DE NOVIEMBRO DO 2020
 ESTE DOCUMENTO ES UNA COPIA DEL DOCUMENTO ORIGINAL(411134)

DOCUMENTO: 2020041126
 Fecha: 07/12/2020
 Hora: 07:47



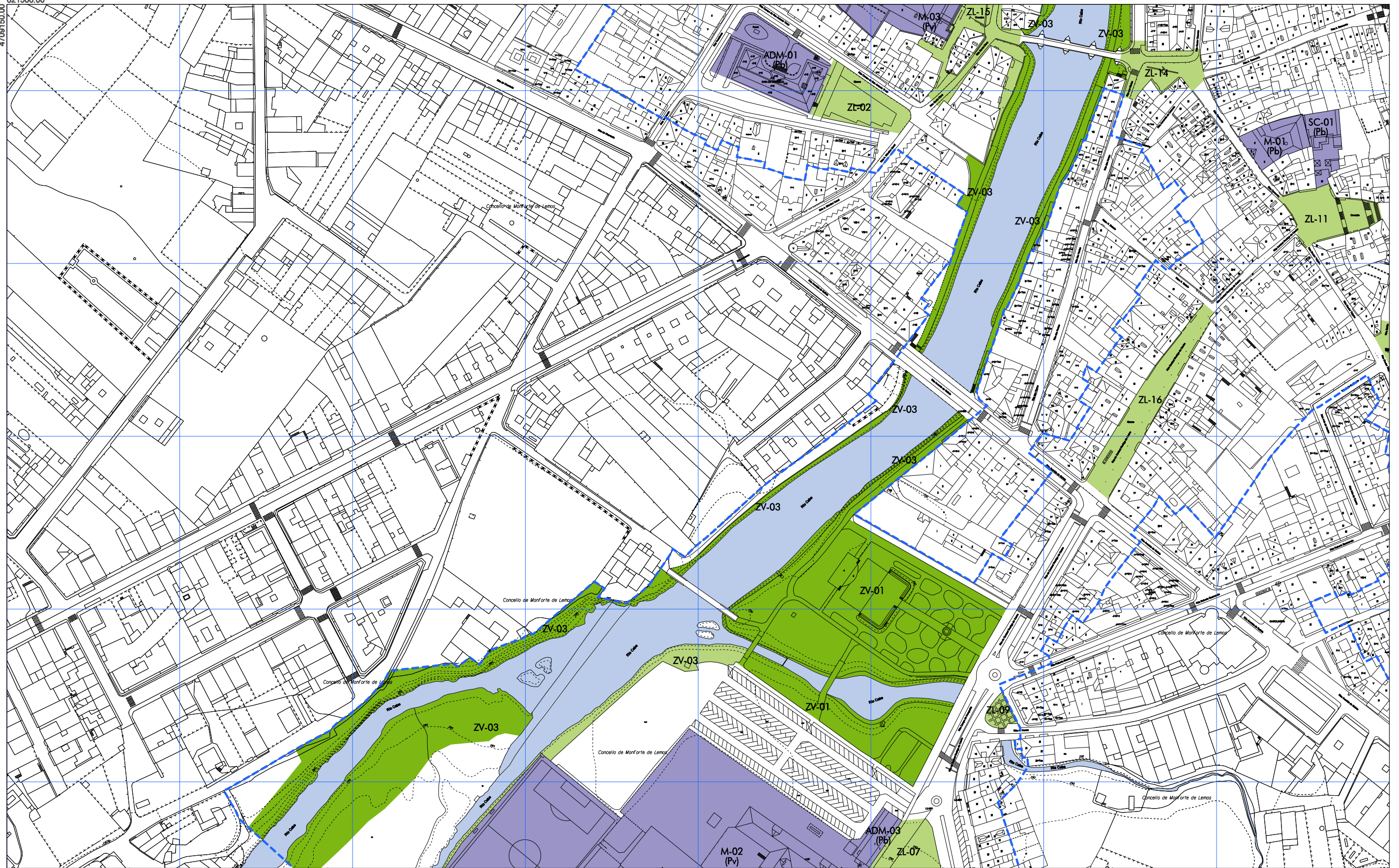

ÁMBITO PLAN ESPECIAL	SISTEMA DE EQUIPAMENTOS (Pb, Pv)	<table border="1"> <tr> <td>1</td> <td>2</td> </tr> <tr> <td>3</td> <td>4</td> </tr> <tr> <td>5</td> <td></td> </tr> </table>	1	2	3	4	5		<p>CONCELLO DE MONFORTE DE LEMOS</p> <p>PLAN ESPECIAL DE PROTECCIÓN DO CONXUNTO HISTÓRICO-ARTÍSTICO DE MONFORTE DE LEMOS</p> <p>DOCUMENTO PARA APROBACIÓN DEFINITIVA</p> <p>INFORMACIÓN URBANÍSTICA</p> <p>ERCALA A3 1/2.000 ESCALA A1 1/1.000</p> <p>DECEMBRO 2019</p> <p>PLANO Nº 113</p>
1	2								
3	4								
5									
ZONAS VERDES SISTEMA XERAL	SISTEMA DE ZONAS LIBRES E ESPAZOS PÚBLICOS								
<p>OFICINA DE PLANEAMENTO URBANÍSTICO</p> <p>CONCELLO DE MONFORTE DE LEMOS</p>									

FIRMANTE - FECHA

JOSE ANGEL VIÑA CARREGAL (A15030422-OFCINA DE PLANEAMIENTO SA) - 09/11/2020
 JOSE ANTONIO MOURELLE CILLERO-Secretario - 07/12/2020
 serialNumber=S2833002E,CN=Sello de tiempo TS@ - @firma,OU=Secretaría General de Administración Digital,O=Secretaría de Estado de Función Pública,C=ES - 07/12/2020 07:47:24

DOCUMENTO: 2020041126
 Fecha: 07/12/2020
 Hora: 07:47

DILIXENCIA: PARA FACER CONSTAR QUE ESTE DOCUMENTO FOI APROBADO DEFINITIVAMENTE POLO PLENO DA CORPORACIÓN O DÍA 16 DE NOVEMBRO DO 2020.
 ESTE DOCUMENTO ES UNA COPIA DEL DOCUMENTO ORIGINAL(411134)



La autenticidad de este documento se puede comprobar con el código 07E4000645F600T9G1Z8M7N5JO en la Sede Electrónica de la Entidad





- - - - ÁMBITO PLAN ESPECIAL
- SISTEMA DE EQUIPAMENTOS (Pb, Pv)
- ZONAS VERDES SISTEMA XERAL
- SISTEMA DE ZONAS LIBRES E ESPAZOS PÚBLICOS

1	2
3	4
5	

OFICINA DE PLANEAMENTO

DECEMBRO 2019

ESCALA A3 1/2.000
ESCALA A1 1/1.000

CONCELLO DE MONFORTE DE LEMOS

**PLAN ESPECIAL DE PROTECCIÓN DO CONXUNTO
HISTÓRICO-ARTÍSTICO DE MONFORTE DE LEMOS**

DOCUMENTO PARA APROBACIÓN DEFINITIVA

INFORMACIÓN URBANÍSTICA

ZONAS VERDES E EQUIPAMENTOS

CONCELLO DE MONFORTE DE LEMOS

PLANO Nº

114

La autenticidad de este documento se puede comprobar con el código 07E4000645F600T9G1Z8M7N5J0 en la Sede Electrónica de la Entidad

FIRMANTE - FECHA

JOSE ANGEL VIÑA CARREGAL(A15030422-OFCINA DE PLANEAMIENTO SA) - 09/11/2020
 JOSE ANTONIO MOURELLE CILLERO-Secretario - 07/12/2020
 serialNumber=S2833002E,CN=Sello de tiempo TS@ - @firma,OU=Secretaría General de Administración Digital,O=Secretaría de Estado de Función Pública,C=ES - 07/12/2020 07:47:24

DILIXENCIA: PARA FACER CONSTAR QUE ESTE DOCUMENTO FOI APROBADO DEFINITIVAMENTE POLO PLENO DA CORPORACIÓN O DÍA 16 DE NOVIEMBRO DO 2020.
ESTE DOCUMENTO ES UNA COPIA DEL DOCUMENTO ORIGINAL(411134)

DOCUMENTO: 2020041126
 Fecha: 07/12/2020
 Hora: 07:47



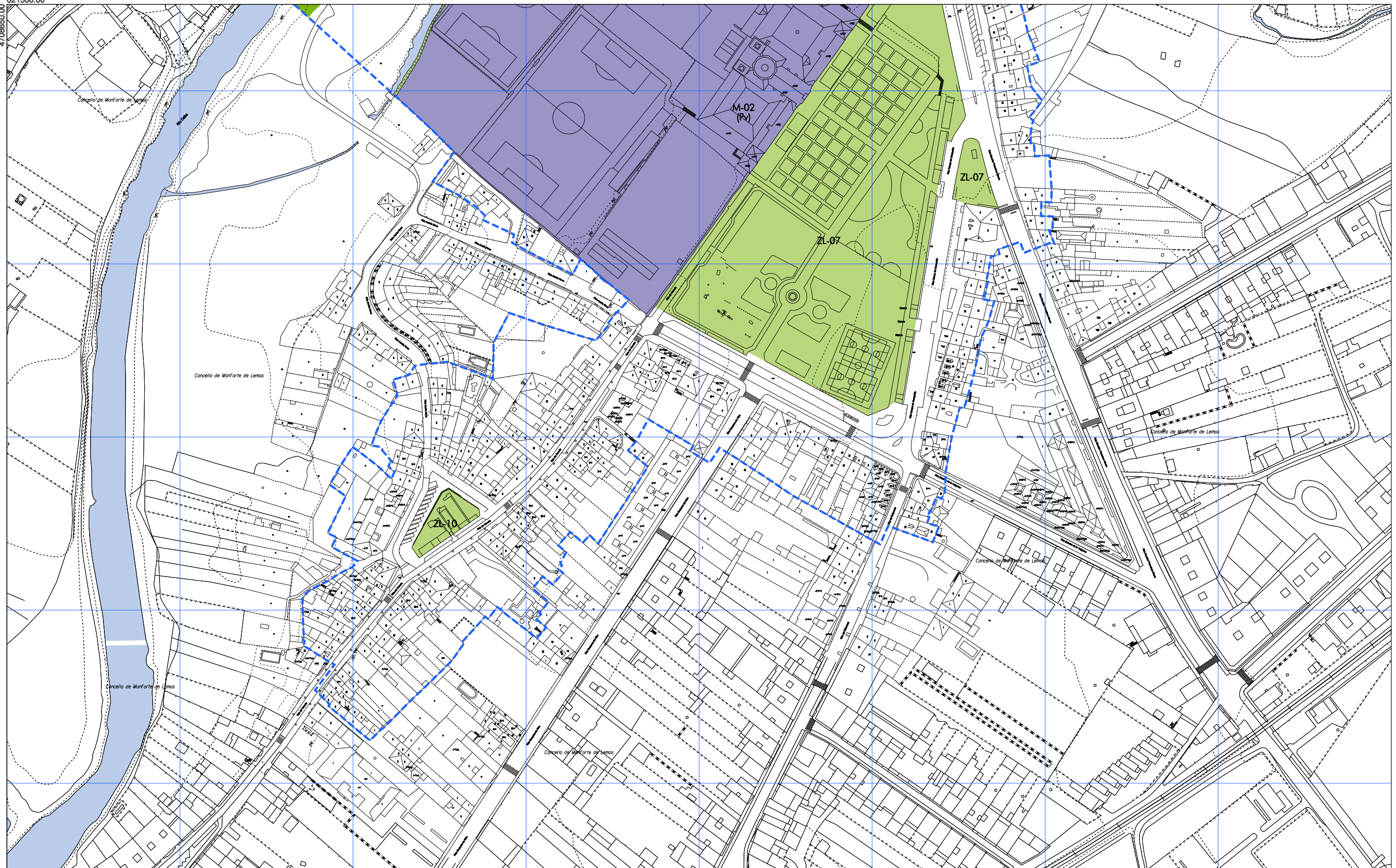

- - - - ÁMBITO PLAN ESPECIAL
- SISTEMA DE EQUIPAMENTOS (Pb, Pv)
- ZONAS VERDES SISTEMA XERAL
- SISTEMA DE ZONAS LIBRES E ESPAZOS PÚBLICOS

1	2
3	4
5	

OFICINA DE PLANEAMENTO DE MONFORTE DE LEMOS

DECEMBRO 2019

ESCALA A3 1/2.000
ESCALA A1 1/1.000

CONCELLO DE MONFORTE DE LEMOS

PLAN ESPECIAL DE PROTECCIÓN DO CONXUNTO HISTÓRICO-ARTÍSTICO DE MONFORTE DE LEMOS

DOCUMENTO PARA APROBACIÓN DEFINITIVA

INFORMACIÓN URBANÍSTICA

ZONAS VERDES E EQUIPAMENTOS

PLANO Nº

115

La autenticidad de este documento se puede comprobar con el código 07E4000645F600T9G1Z8M7N5J0 en la Sede Electrónica de la Entidad

FIRMANTE - FECHA

JOSE ANGEL VIÑA CARREGAL(A15030422-OFCINA DE PLANEAMIENTO SA) - 09/11/2020
 JOSE ANTONIO MOURELLE CILLERO-Secretario - 07/12/2020
 serialNumber=S2833002E,CN=Sello de tiempo TS@ - @firma,OU=Secretaría General de Administración Digital,O=Secretaría de Estado de Función Pública,C=ES - 07/12/2020 07:47:24

DILIXENCIA: PARA FACER CONSTAR QUE ESTE DOCUMENTO FOI APROBADO DEFINITIVAMENTE POLO PLENO DA CORPORACIÓN O DÍA 16 DE NOVIEMBRO DO 2020
 ESTE DOCUMENTO ES UNA COPIA DEL DOCUMENTO ORIGINAL(411134)

DOCUMENTO: 2020041126
 Fecha: 07/12/2020
 Hora: 07:47



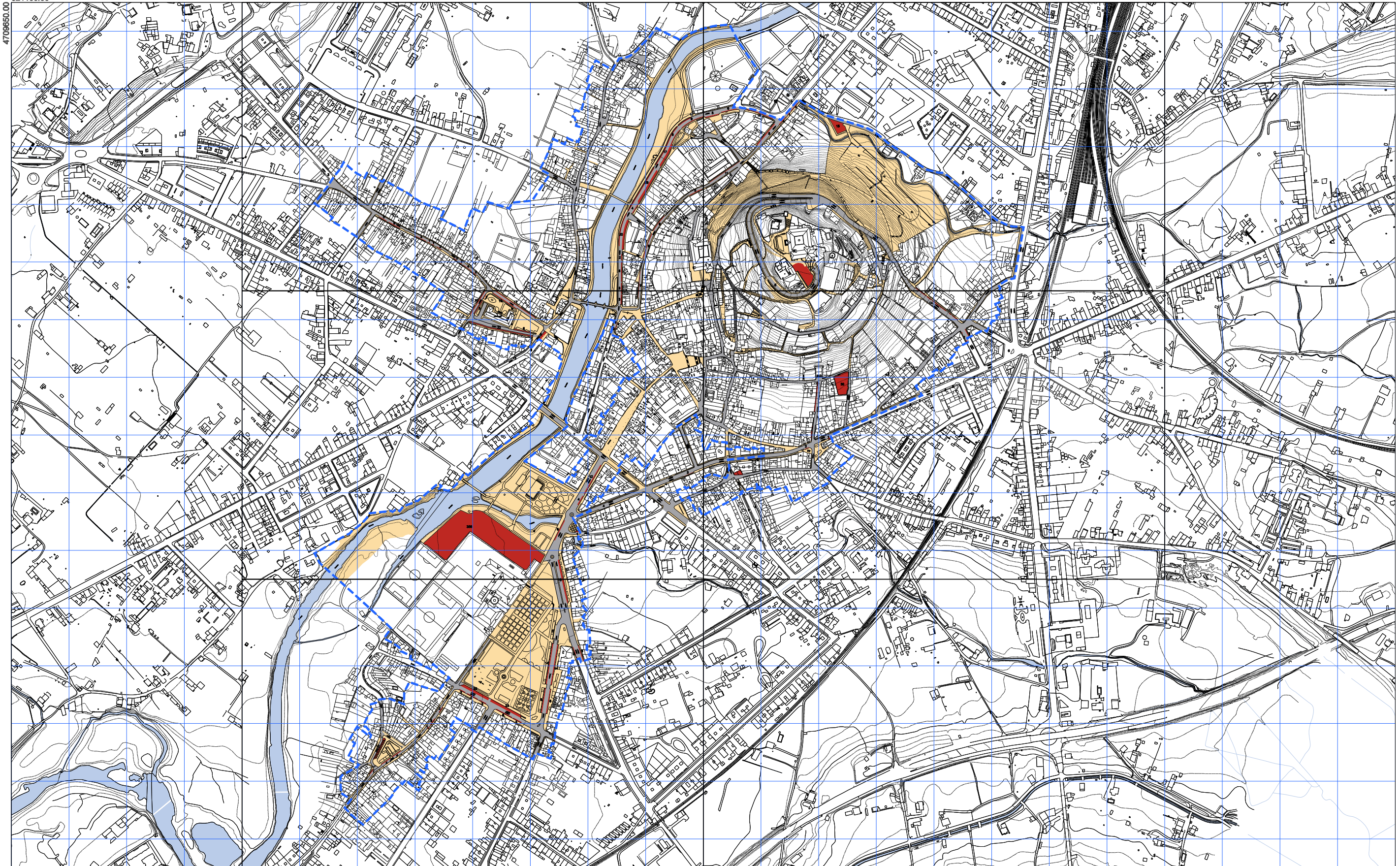

<p>--- ÁMBITO PLAN ESPECIAL</p> <p>TRÁFICO RODADO</p> <p>TRÁFICO PEONIL</p> <p>APARCAMENTOS</p>	<p>12 Nº DE PRAZAS DE APARCAMENTO</p> <p>→ SENTIDO DA CIRCULACIÓN</p>	<table border="1"> <tr> <td>1</td> <td>2</td> </tr> <tr> <td>3</td> <td>4</td> </tr> <tr> <td>5</td> <td></td> </tr> </table>	1	2	3	4	5		<p>CONCELLO DE MONFORTE DE LEMOS</p> <p>PLAN ESPECIAL DE PROTECCIÓN DO CONXUNTO HISTÓRICO-ARTÍSTICO DE MONFORTE DE LEMOS</p> <p>DOCUMENTO PARA APROBACIÓN DEFINITIVA</p> <p>INFORMACIÓN URBANÍSTICA</p> <p>OFICINA DE PLANEAMENTO DE MONFORTE DE LEMOS</p> <p>NOVEMBRO 2020</p> <p>ESCALA A3 1:8.000 ESCALA A1 1:3.000</p> <p>REDE VIARIA E APARCAMENTOS</p> <p>PLANO Nº</p> <p>12</p>
1	2								
3	4								
5									







La autenticidad de este documento se puede comprobar con el código 07E4000645F600T9G1Z8M7N5J0 en la Sede Electrónica de la Entidad

FIRMANTE - FECHA
 JOSE ANGEL VIÑA CARREGAL (A15030422-OFCINA DE PLANEAMIENTO SA) - 09/11/2020
 JOSE ANTONIO MOURELLE CILLERO-Secretario - 07/12/2020
 serialNumber=S2833002E,CN=Sello de tiempo TS@ - @firma,OU=Secretaría General de Administración Digital,O=Secretaría de Estado de Función Pública,C=ES - 07/12/2020 07:47:24
 DILIXENCIA: PARA FACER CONSTAR QUE ESTE DOCUMENTO FOI APROBADO DEFINITIVAMENTE POLO PLENO DA CORPORACIÓN O DÍA 16 DE NOVEMBRO DO 2020
 ESTE DOCUMENTO ES UNA COPIA DEL DOCUMENTO ORIGINAL(411134)

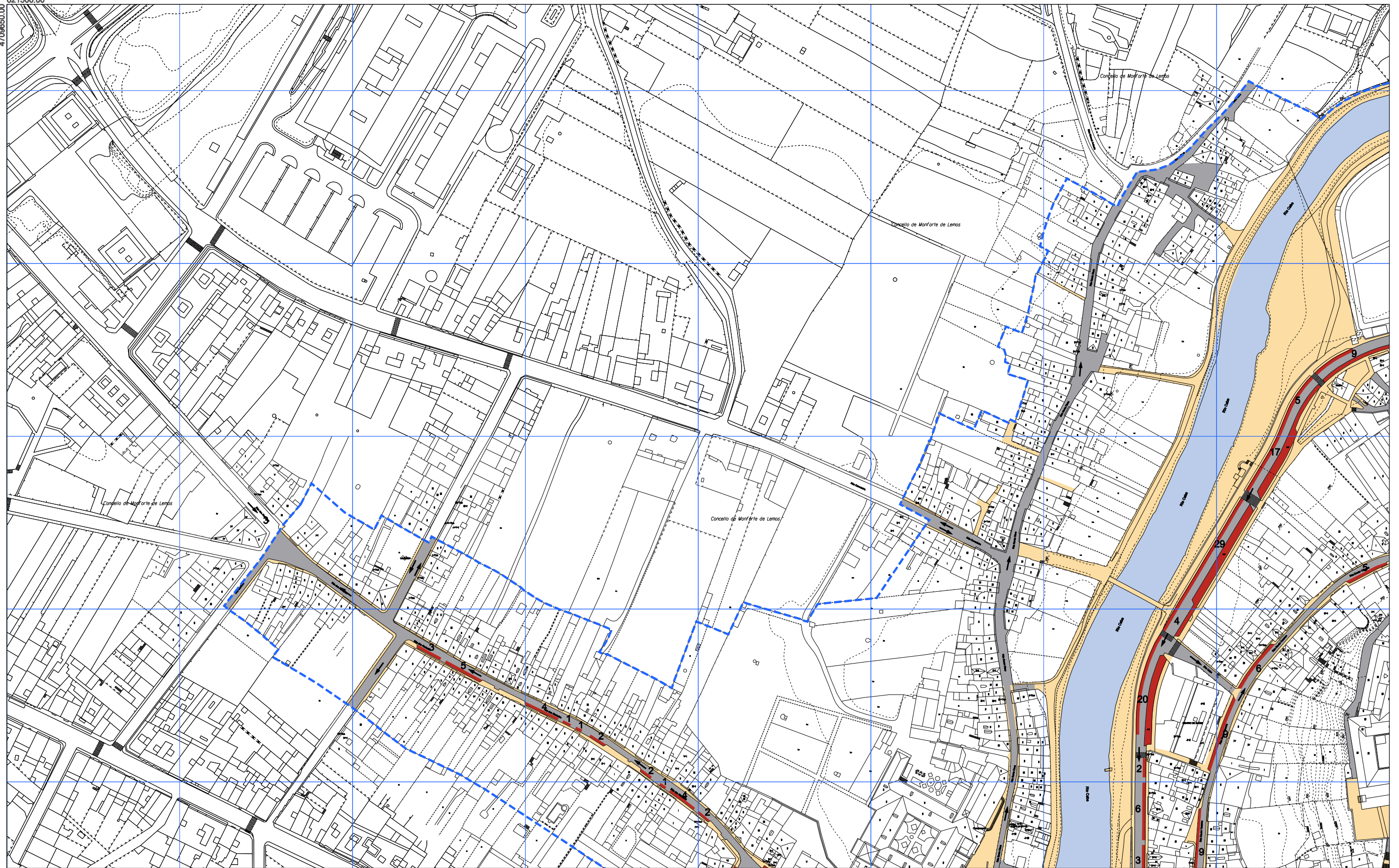
DOCUMENTO: 2020041126
 Fecha: 07/12/2020
 Hora: 07:47





 ÁMBITO PLAN ESPECIAL	 TRÁFICO RODADO	12	Nº DE PRAZAS DE APARCAMENTO
	 TRÁFICO PEONIL		SENTIDO DA CIRCULACIÓN
	 APARCAMENTOS		

1	2
3	4
5	

CONCELLO DE MONFORTE DE LEMOS PLAN ESPECIAL DE PROTECCIÓN DO CONXUNTO HISTÓRICO-ARTÍSTICO DE MONFORTE DE LEMOS DOCUMENTO PARA APROBACIÓN DEFINITIVA INFORMACIÓN URBANÍSTICA		 <small>PLANO Nº</small> 12 1
<small>OFICINA DE PLANEAMENTO DE</small> <small>NOVEMBRO 2020</small> <small>ESCALA A3 1/2.000</small> <small>ESCALA A1 1/1.000</small>	REDE VIARIA E APARCAMENTOS	



La autenticidad de este documento se puede comprobar con el código 07E4000645F600T9G1Z8M7N5J0 en la Sede Electrónica de la Entidad

FIRMANTE - FECHA

JOSE ANGEL VIÑA CARREGAL (A15030422-OFCINA DE PLANEAMIENTO SA) - 09/11/2020
 JOSE ANTONIO MOURELLE CILLERO-Secretario - 07/12/2020
 serialNumber=S2833002E,CN=Sello de tiempo TS@ - @firma,OU=Secretaría General de Administración Digital,O=Secretaría de Estado de Función Pública,C=ES - 07/12/2020 07:47:24

DILIXENCIA: PARA FACER CONSTAR QUE ESTE DOCUMENTO FOI APROBADO DEFINITIVAMENTE POLO PLENO DA CORPORACIÓN O DÍA 16 DE NOVEMBRO DO 2020. ESTE DOCUMENTO ES UNA COPIA DEL DOCUMENTO ORIGINAL(411134)

DOCUMENTO: 2020041126
 Fecha: 07/12/2020
 Hora: 07:47



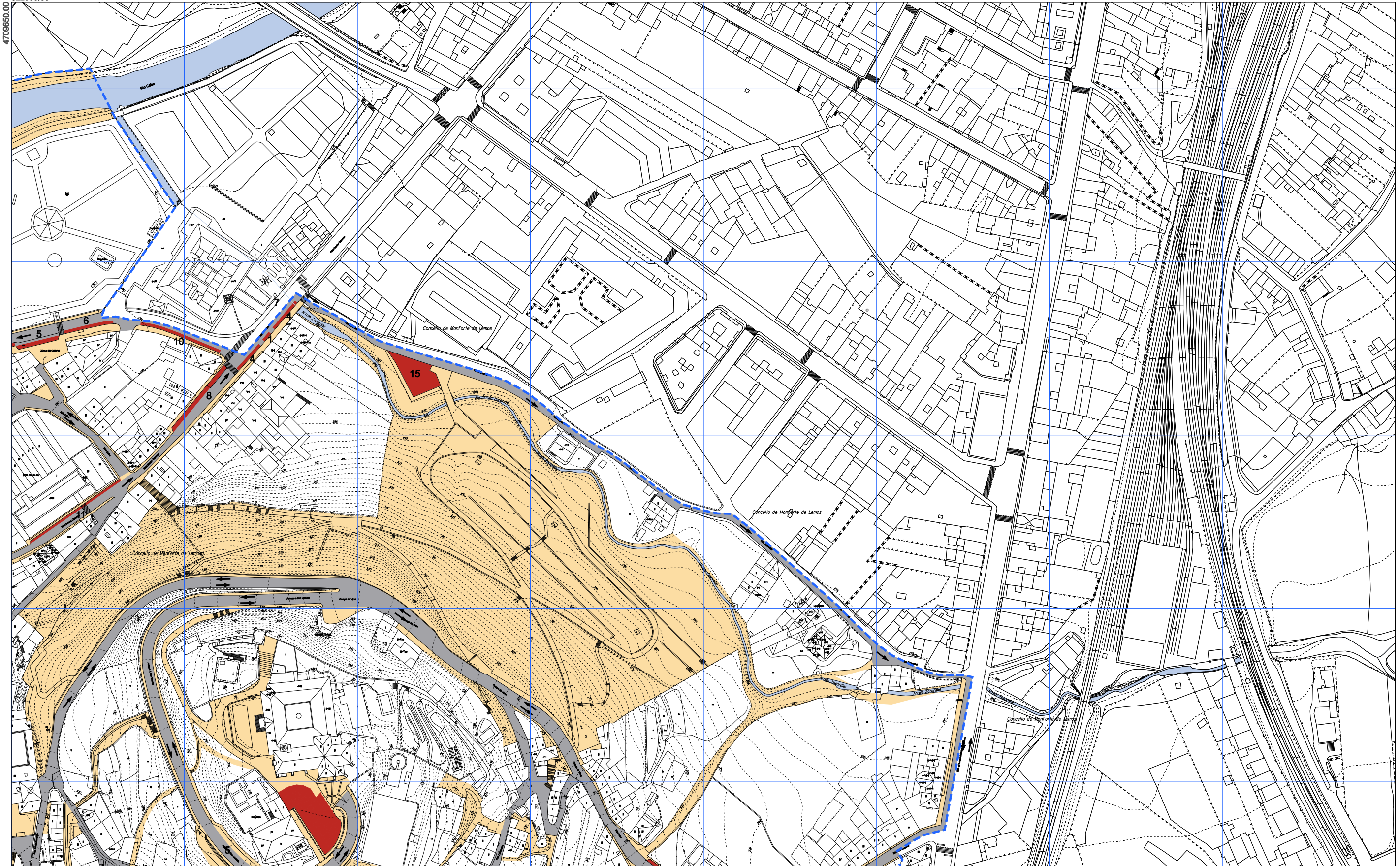

 ÁMBITO PLAN ESPECIAL	 TRÁFICO RODADO	12	Nº DE PRAZAS DE APARCAMENTO
 TRÁFICO PEONIL	 APARCAMENTOS		SENTIDO DA CIRCULACIÓN

1	2
3	4
5	

 CONCELLO DE MONFORTE DE LEMOS PLAN ESPECIAL DE PROTECCIÓN DO CONXUNTO HISTÓRICO-ARTÍSTICO DE MONFORTE DE LEMOS DOCUMENTO PARA APROBACIÓN DEFINITIVA INFORMACIÓN URBANÍSTICA		 <small>PLANO Nº</small> 12₂
<small>NOVEMBRO 2020</small> <small>ESCALA A3 1/2.000</small> <small>ESCALA A1 1/1.000</small>		REDE VIARIA E APARCAMENTOS



La autenticidad de este documento se puede comprobar con el código 07E4000645F600T9G1Z8M7N5J0 en la Sede Electrónica de la Entidad

FIRMANTE - FECHA

JOSE ANGEL VIÑA CARREGAL (A15030422-OFCINA DE PLANEAMIENTO SA) - 09/11/2020
 JOSE ANTONIO MOURELLE CILLERO-Secretario - 07/12/2020
 serialNumber=S2833002E,CN=Sello de tiempo TS@ - @firma,OU=Secretaría General de Administración Digital,O=Secretaría de Estado de Función Pública,C=ES - 07/12/2020 07:47:24
DILIXENCIA: PARA FACER CONSTAR QUE ESTE DOCUMENTO FOI APROBADO DEFINITIVAMENTE POLO PLENO DA CORPORACIÓN O DÍA 16 DE NOVEMBRO DO 2020. ESTE DOCUMENTO ES UNA COPIA DEL DOCUMENTO ORIGINAL(411134)

DOCUMENTO: 2020041126
 Fecha: 07/12/2020
 Hora: 07:47



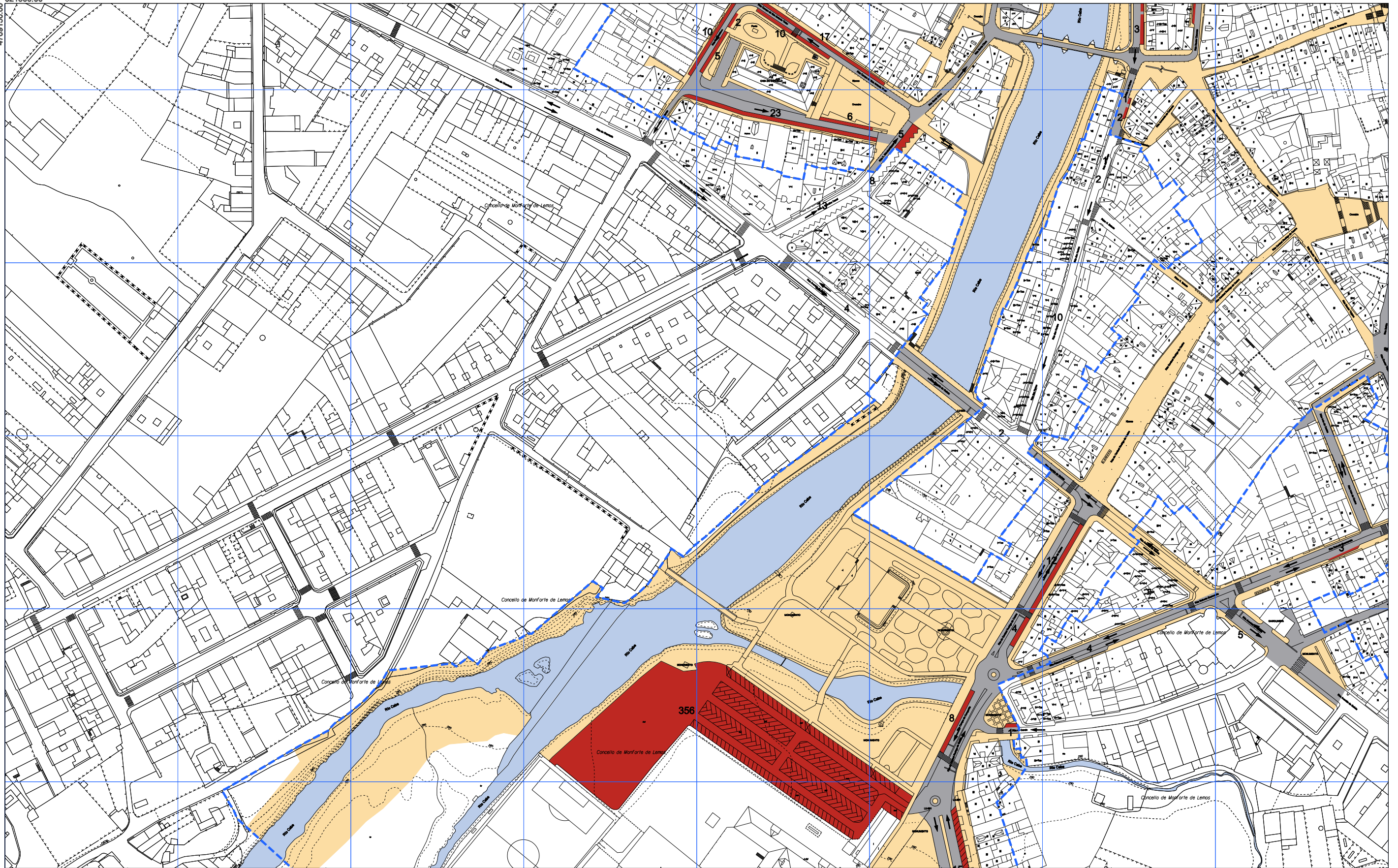

 ÁMBITO PLAN ESPECIAL	 TRÁFICO RODADO	12	Nº DE PRAZAS DE APARCAMENTO
 TRÁFICO PEONIL	 APARCAMENTOS		SENTIDO DA CIRCULACIÓN

1	2
3	4
5	

CONCELLO DE MONFORTE DE LEMOS PLAN ESPECIAL DE PROTECCIÓN DO CONXUNTO HISTÓRICO-ARTÍSTICO DE MONFORTE DE LEMOS DOCUMENTO PARA APROBACIÓN DEFINITIVA INFORMACIÓN URBANÍSTICA		 <small>PLANO Nº</small> 123
<small>OFICINA DE PLANEAMENTO URBANÍSTICO</small> <small>NOVEMBRO 2020</small> <small>ESCALA A3 1/2.000</small> <small>ESCALA A1 1/1.000</small>		<small>REDE VIARIA E APARCAMENTOS</small>



La autenticidad de este documento se puede comprobar con el código 07E4000645F600T9G1Z8M7N5J0 en la Sede Electrónica de la Entidad

FIRMANTE - FECHA

JOSE ANGEL VIÑA CARREGAL (A15030422-OFCINA DE PLANEAMIENTO SA) - 09/11/2020
 JOSE ANTONIO MOURELLE CILLERO-Secretario - 07/12/2020
 serialNumber=S2833002E,CN=Sello de tiempo TS@ - @firma,OU=Secretaría General de Administración Digital,O=Secretaría de Estado de Función Pública,C=ES - 07/12/2020 07:47:24
DILIXENCIA: PARA FACER CONSTAR QUE ESTE DOCUMENTO FOI APROBADO DEFINITIVAMENTE POLO PLENO DA CORPORACIÓN O DÍA 16 DE NOVEMBRO DO 2020. ESTE DOCUMENTO ES UNA COPIA DEL DOCUMENTO ORIGINAL(411134)

DOCUMENTO: 2020041126
 Fecha: 07/12/2020
 Hora: 07:47



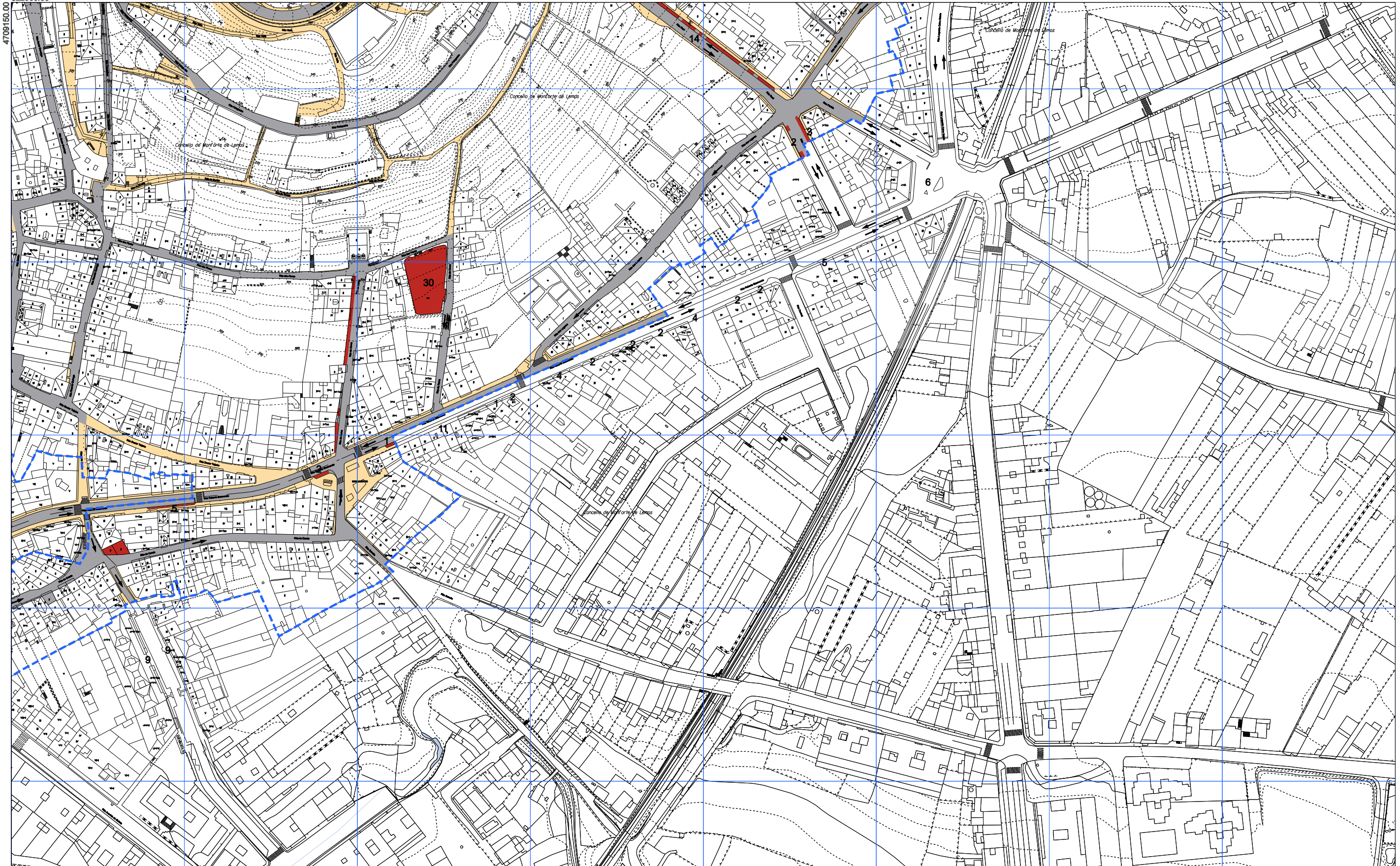

	ÁMBITO PLAN ESPECIAL		TRÁFICO RODADO	12	Nº DE PRAZAS DE APARCAMENTO
	TRÁFICO PEONIL		APARCAMENTOS		SENTIDO DA CIRCULACIÓN

1	2
3	4
5	

CONCELLO DE MONFORTE DE LEMOS

PLAN ESPECIAL DE PROTECCIÓN DO CONXUNTO HISTÓRICO-ARTÍSTICO DE MONFORTE DE LEMOS

DOCUMENTO PARA APROBACIÓN DEFINITIVA

INFORMACIÓN URBANÍSTICA

REDE VIARIA E APARCAMENTOS

PLANO Nº **12.4**

NOVEMBRO 2020

ESCALA A3 1/2.000
ESCALA A1 1/1.000



La autenticidad de este documento se puede comprobar con el código 07E4000645F600T9G1Z8M7N5JO en la Sede Electrónica de la Entidad

FIRMANTE - FECHA
 JOSE ANGEL VIÑA CARREGAL (A15030422-OFCINA DE PLANEAMIENTO SA) - 09/11/2020
 JOSE ANTONIO MOURELLE CILLERO-Secretario - 07/12/2020
 serialNumber=S2833002E,CN=Sello de tiempo TS@ - @firma,OU=Secretaría General de Administración Digital,O=Secretaría de Estado de Función Pública,C=ES - 07/12/2020 07:47:24

DILIXENCIA: PARA FACER CONSTAR QUE ESTE DOCUMENTO FOI APROBADO DEFINITIVAMENTE POLO PLENO DA CORPORACIÓN O DÍA 16 DE NOVEMBRO DO 2020.
 ESTE DOCUMENTO ES UNA COPIA DEL DOCUMENTO ORIGINAL(411134)

DOCUMENTO: 2020041126
 Fecha: 07/12/2020
 Hora: 07:47



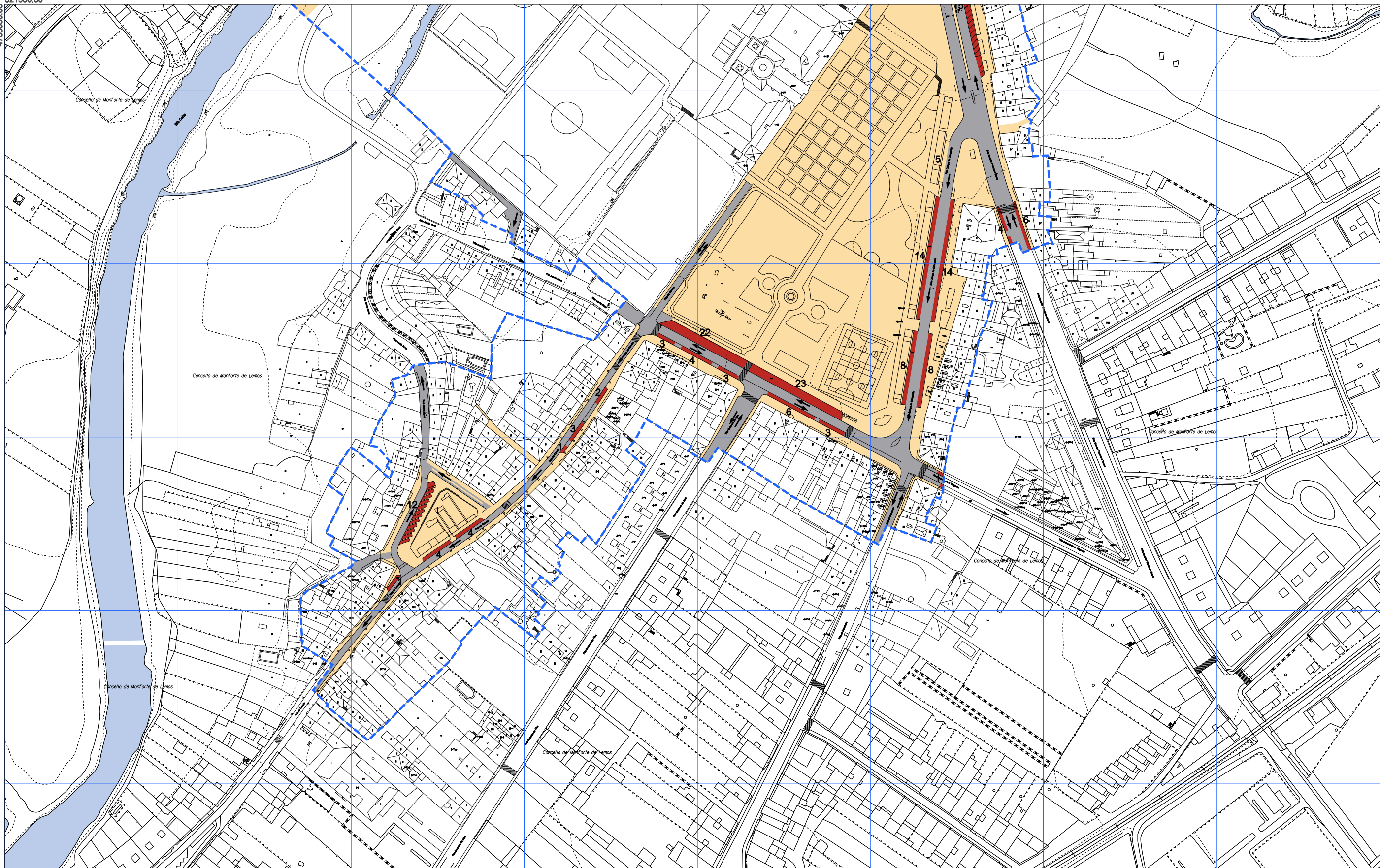

 ÁMBITO PLAN ESPECIAL	 TRÁFICO RODADO	12	Nº DE PRAZAS DE APARCAMENTO
 TRÁFICO PEONIL	 APARCAMENTOS		SENTIDO DA CIRCULACIÓN

1	2
3	4
5	

 OFICINA DE PLANEAMENTO DO CONCELLO DE MONFORTE DE LEMOS	CONCELLO DE MONFORTE DE LEMOS PLAN ESPECIAL DE PROTECCIÓN DO CONXUNTO HISTÓRICO-ARTÍSTICO DE MONFORTE DE LEMOS DOCUMENTO PARA APROBACIÓN DEFINITIVA INFORMACIÓN URBANÍSTICA		 CONCELLO DE MONFORTE DE LEMOS	
	NOVENBRO 2020 ESCALA A3 1/2.000 ESCALA A1 1/1.000			PLANO Nº 12.5
	REDE VIARIA E APARCAMENTOS			



La autenticidad de este documento se puede comprobar con el código 07E4000645F600T9G1Z8M7N5J0 en la Sede Electrónica de la Entidad

FIRMANTE - FECHA

JOSE ANGEL VIÑA CARREGAL (A15030422-OFCINA DE PLANEAMIENTO SA) - 09/11/2020
 JOSE ANTONIO MOURELLE CILLERO-Secretario - 07/12/2020
 serialNumber=S2833002E,CN=Sello de tiempo TS@ - @firma,OU=Secretaría General de Administración Digital,O=Secretaría de Estado de Función Pública,C=ES - 07/12/2020 07:47:24

DILIXENCIA: PARA FACER CONSTAR QUE ESTE DOCUMENTO FOI APROBADO DEFINITIVAMENTE POLO PLENO DA CORPORACIÓN O DÍA 16 DE NOVENBRO DO 2020
 ESTE DOCUMENTO ES UNA COPIA DEL DOCUMENTO ORIGINAL(411134)

DOCUMENTO: 2020041126
 Fecha: 07/12/2020
 Hora: 07:47



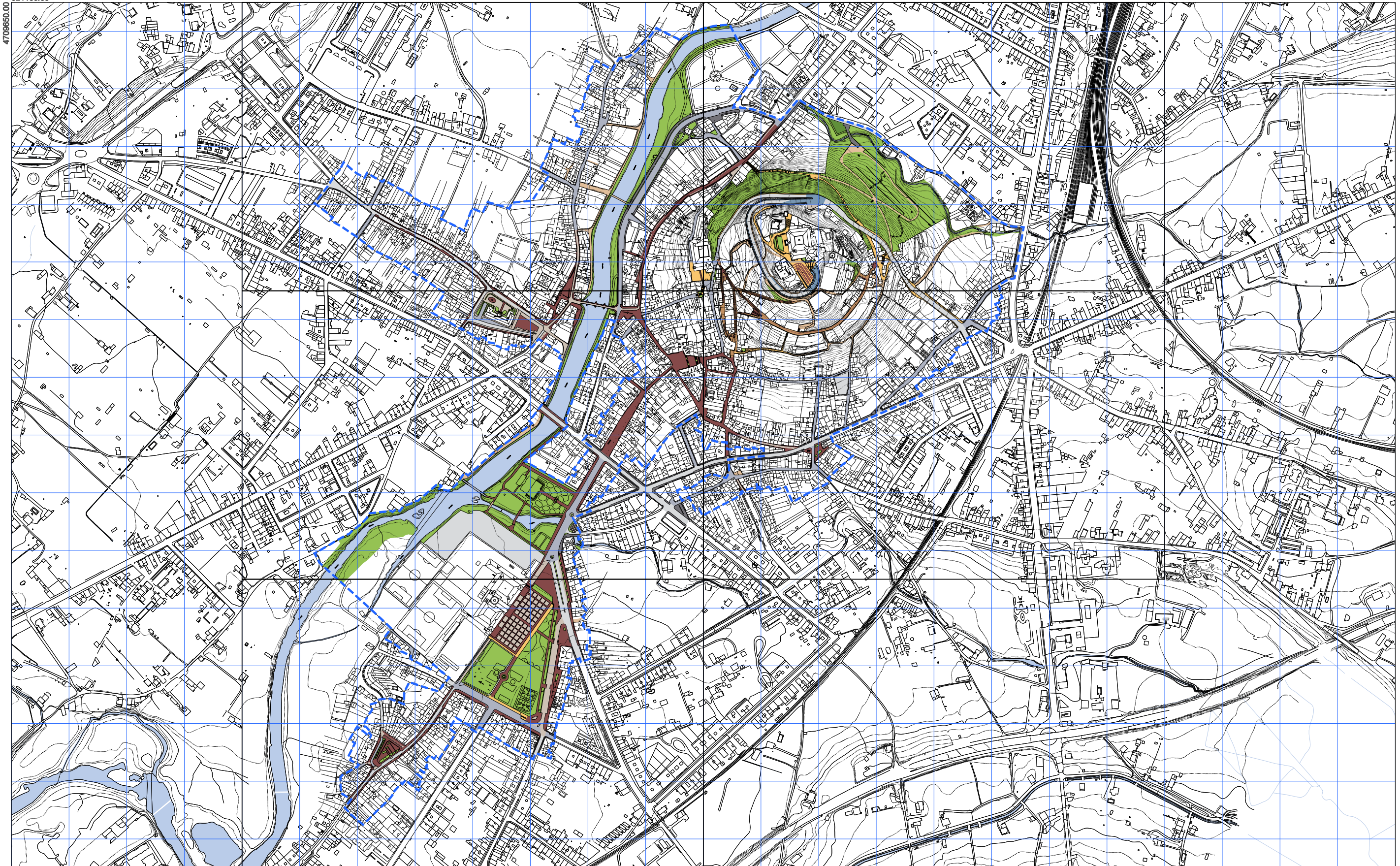

--- ÁMBITO PLAN ESPECIAL	LOUSADO DE PEDRA	FORMIGÓN	1	2	<p>CONCELLO DE MONFORTE DE LEMOS</p> <p>PLAN ESPECIAL DE PROTECCIÓN DO CONXUNTO HISTÓRICO-ARTÍSTICO DE MONFORTE DE LEMOS</p> <p>DOCUMENTO PARA APROBACIÓN DEFINITIVA</p> <p>INFORMACIÓN URBANÍSTICA</p> <p>PAVIMENTACIÓN DO ESPAZO PÚBLICO</p> <p>PLANO Nº 13</p>
	LASTRADO DE PEDRA	ASFALTO	3	4	
	CHAPA PLANA	TERRA COMPACTADA	5		
	CANTOS RODADOS	LOUSA-CÉSPEDE			
	BALDOSA HIDRÁULICA DE FORMIGÓN	VERDE-XARDÍNS			



La autenticidad de este documento se puede comprobar con el código 07E4000645F600T9G1Z8M7N5JO en la Sede Electrónica de la Entidad

FIRMANTE - FECHA
 JOSE ANGEL VIÑA CARREGAL(A15030422-OFCINA DE PLANEAMIENTO SA) - 09/11/2020
 JOSE ANTONIO MOURELLE CILLERO-Secretario - 07/12/2020
 serialNumber=S2833002E,CN=Sello de tiempo TS@ - @firma,OU=Secretaría General de Administración Digital,O=Secretaría de Estado de Función Pública,C=ES - 07/12/2020 07:47:24
 DILIXENCIA: PARA FACER CONSTAR QUE ESTE DOCUMENTO FOI APROBADO DEFINITIVAMENTE POLO PLENO DA CORPORACIÓN O DÍA 16 DE NOVIEMBRO DO 2020
 ESTE DOCUMENTO ES UNA COPIA DEL DOCUMENTO ORIGINAL(411134)

DOCUMENTO: 2020041126
 Fecha: 07/12/2020
 Hora: 07:47



OFICINA DE PLANEAMENTO DE MONFORTE DE LEMOS
 NOVIEMBRO 2020
 ESCALA A3 1:8.000
 ESCALA A1 1:3.000

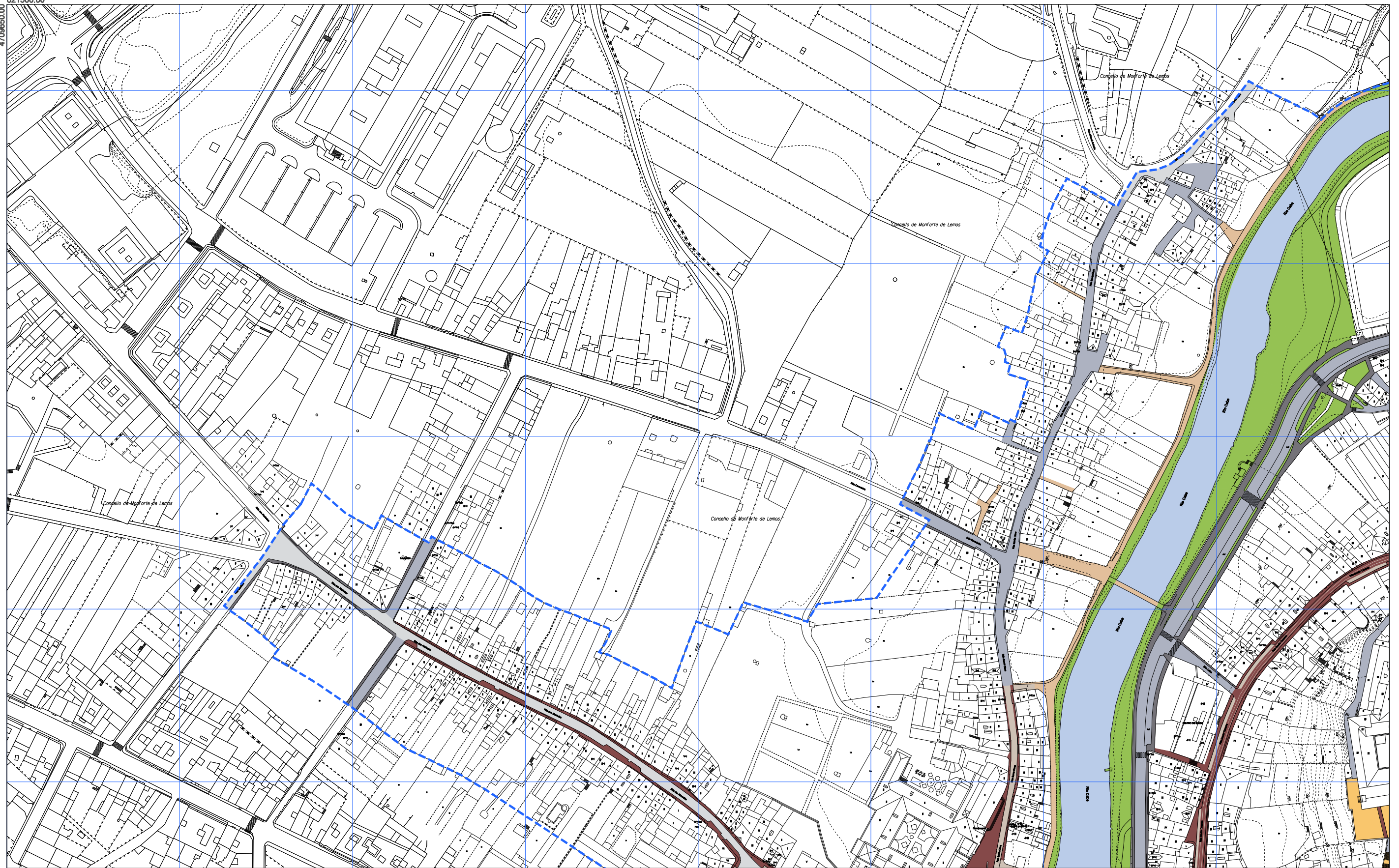

--- ÁMBITO PLAN ESPECIAL	LOUSADO DE PEDRA	FORMIGÓN	1	2	<p>CONCELLO DE MONFORTE DE LEMOS PLAN ESPECIAL DE PROTECCIÓN DO CONXUNTO HISTÓRICO-ARTÍSTICO DE MONFORTE DE LEMOS DOCUMENTO PARA APROBACIÓN DEFINITIVA INFORMACIÓN URBANÍSTICA PAVIMENTACIÓN DO ESPAZO PÚBLICO</p>	<p>PLANO Nº 13</p>
	LASTRADO DE PEDRA	ASFALTO	3	4		
	CHAPA PLANA	TERRA COMPACTADA	5			
	CANTOS RODADOS	LOUSA-CÉSPEDE				
	BALDOSA HIDRÁULICA DE FORMIGÓN	VERDE-XARDÍNS				

FIRMANTE - FECHA
 La autenticidad de este documento se puede comprobar con el código 07E4000645F600T9G1Z8M7N5J0 en la Sede Electrónica de la Entidad
 JOSE ANGEL VIÑA CARREGAL (A15030422-OFCINA DE PLANEAMIENTO SA) - 09/11/2020
 JOSE ANTONIO MOURELLE CILLERO-Secretario - 07/12/2020
 serialNumber=S2833002E,CN=Sello de tiempo TS@ - @firma,OU=Secretaría General de Administración Digital,O=Secretaría de Estado de Función Pública,C=ES - 07/12/2020 07:47:24
 DILIXENCIA: PARA FACER CONSTAR QUE ESTE DOCUMENTO FOI APROBADO DEFINITIVAMENTE POLO PLENO DA CORPORACIÓN O DÍA 16 DE NOVEMBRO DO 2020.
 ESTE DOCUMENTO ES UNA COPIA DEL DOCUMENTO ORIGINAL(411134)

DOCUMENTO: 2020041126
 Fecha: 07/12/2020
 Hora: 07:47

ESCALA A3 1/2.000
 ESCALA A1 1/1.000

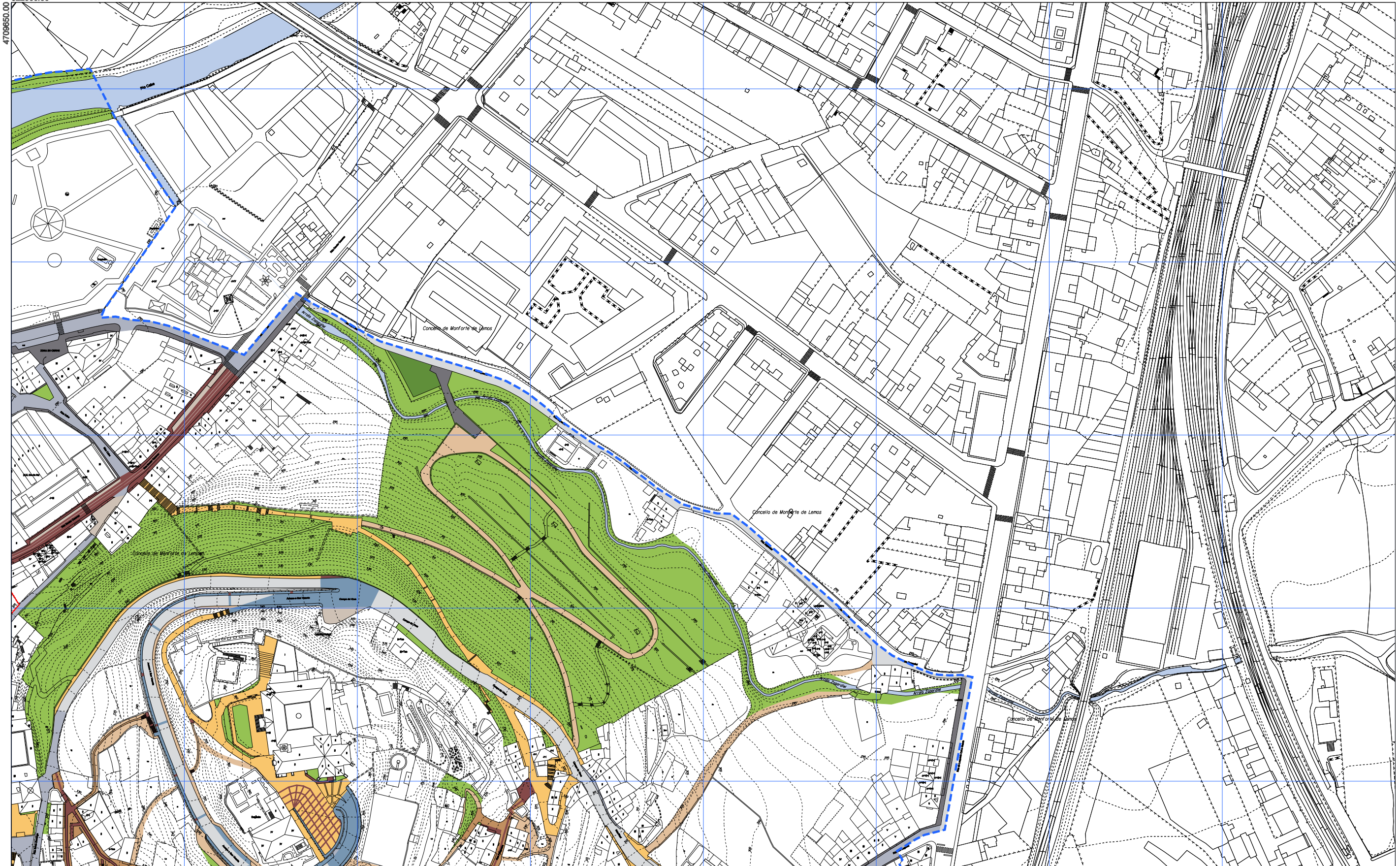

<p>--- ÁMBITO PLAN ESPECIAL</p> <p>LOUSADO DE PEDRA</p> <p>LASTRADO DE PEDRA</p> <p>CHAPA PLANA</p> <p>CANTOS RODADOS</p> <p>BALDOSA HIDRÁULICA DE FORMIGÓN</p>	<p>FORMIGÓN</p> <p>ASFALTO</p> <p>TERRA COMPACTADA</p> <p>LOUSA-CÉSPEDE</p> <p>VERDE-XARDÍNS</p>	<p>CONCELLO DE MONFORTE DE LEMOS</p> <p>PLAN ESPECIAL DE PROTECCIÓN DO CONXUNTO HISTÓRICO-ARTÍSTICO DE MONFORTE DE LEMOS</p> <p>DOCUMENTO PARA APROBACIÓN DEFINITIVA</p> <p>INFORMACIÓN URBANÍSTICA</p>		<p>PLANO Nº</p> <p>132</p>
		<p>1 2</p>		
		<p>3 4</p>		
		<p>5</p>		
		<p>NOVEMBRO 2020</p> <p>ESCALA A3 1/2.000</p> <p>ESCALA A1 1/1.000</p> <p>PAVIMENTACIÓN DO ESPAZO PÚBLICO</p>		

La autenticidad de este documento se puede comprobar con el código 07E4000645F600T9G1Z8M7N5J0 en la Sede Electrónica de la Entidad

FIRMANTE - FECHA

JOSE ANGEL VIÑA CARREGAL (A15030422-OFCINA DE PLANEAMIENTO SA) - 09/11/2020
 JOSE ANTONIO MOURELLE CILLERO-Secretario - 07/12/2020
 serialNumber=S2833002E.CN=Sello de tiempo TS@ - @firma.OU=Secretaría General de Administración Digital.O=Secretaría de Estado de Función Pública,C=ES - 07/12/2020 07:47:24

DILIXENCIA: PARA FACER CONSTAR QUE ESTE DOCUMENTO FOI APROBADO DEFINITIVAMENTE POLO PLENO DA CORPORACIÓN O DÍA 16 DE NOVEMBRO DO 2020. ESTE DOCUMENTO ES UNA COPIA DEL DOCUMENTO ORIGINAL(411134)

DOCUMENTO: 2020041126
 Fecha: 07/12/2020
 Hora: 07:47



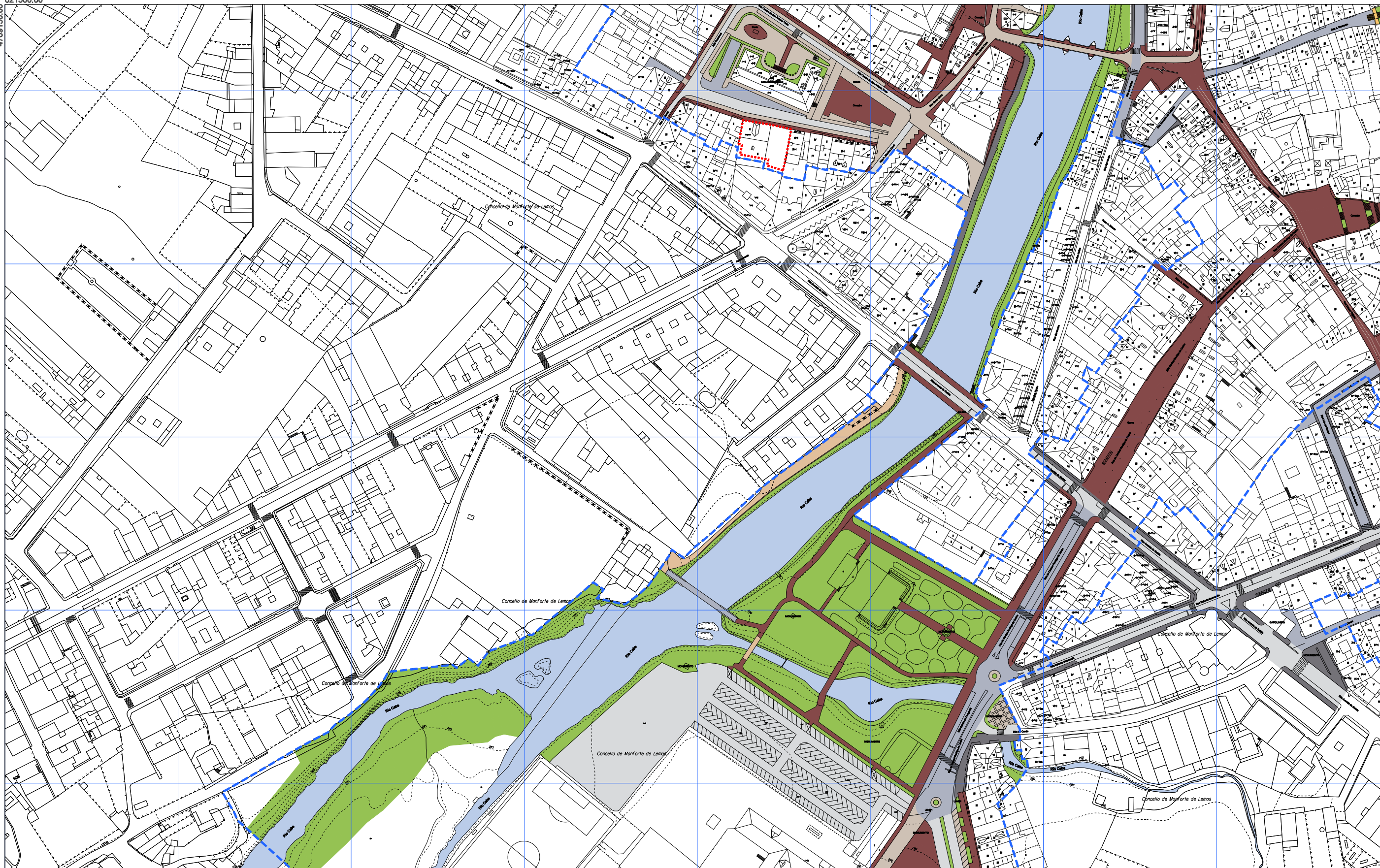

<p>--- ÁMBITO PLAN ESPECIAL</p> <p> LOUSADO DE PEDRA LASTRADO DE PEDRA CHAPA PLANA CANTOS RODADOS BALDOSA HIDRÁULICA DE FORMIGÓN </p>	<p> FORMIGÓN ASFALTO TERRA COMPACTADA LOUSA-CÉSPEDE VERDE-XARDÍNS </p>	<table border="1"> <tr> <td>1</td> <td>2</td> </tr> <tr> <td>3</td> <td>4</td> </tr> <tr> <td>5</td> <td></td> </tr> </table>	1	2	3	4	5		<p> CONCELLO DE MONFORTE DE LEMOS PLAN ESPECIAL DE PROTECCIÓN DO CONXUNTO HISTÓRICO-ARTÍSTICO DE MONFORTE DE LEMOS DOCUMENTO PARA APROBACIÓN DEFINITIVA INFORMACIÓN URBANÍSTICA PAVIMENTACIÓN DO ESPAZO PÚBLICO </p> <p> <small>OFICINA DE PLANEAMENTO DE LEMOS</small> <small>NOVEMBRO 2020</small> <small>ESCALA A3 1/2.000</small> <small>ESCALA A1 1/1.000</small> </p> <p> <small>CONCELLO DE MONFORTE DE LEMOS</small> <small>PLANO Nº</small> 133 </p>
1	2								
3	4								
5									

 <p> DOCUMENTO FIRMADO DIGITALMENTE La autenticidad de este documento se puede comprobar con el código 07E4000645F600T9G1Z8M7N5JO en la Sede Electrónica de la Entidad </p>	<p align="center">FIRMANTE - FECHA</p> <p> JOSE ANGEL VIÑA CARREGAL (A15030422-OFCINA DE PLANEAMIENTO SA) - 09/11/2020 JOSE ANTONIO MOURELLE CILLERO-Secretario - 07/12/2020 serialNumber=S2833002E,CN=Sello de tiempo TS@ - @firma,OU=Secretaría General de Administración Digital,O=Secretaría de Estado de Función Pública,C=ES - 07/12/2020 07:47:24 </p> <p align="center"> <small>DILIXENCIA: PARA FACER CONSTAR QUE ESTE DOCUMENTO FOI APROBADO DEFINITIVAMENTE POLO PLENO DA CORPORACIÓN O DÍA 16 DE NOVEMBRO DO 2020</small> <small>ESTE DOCUMENTO ES UNA COPIA DEL DOCUMENTO ORIGINAL(411134)</small> </p>	<p>DOCUMENTO: 2020041126</p> <p>Fecha: 07/12/2020</p> <p>Hora: 07:47</p>
		

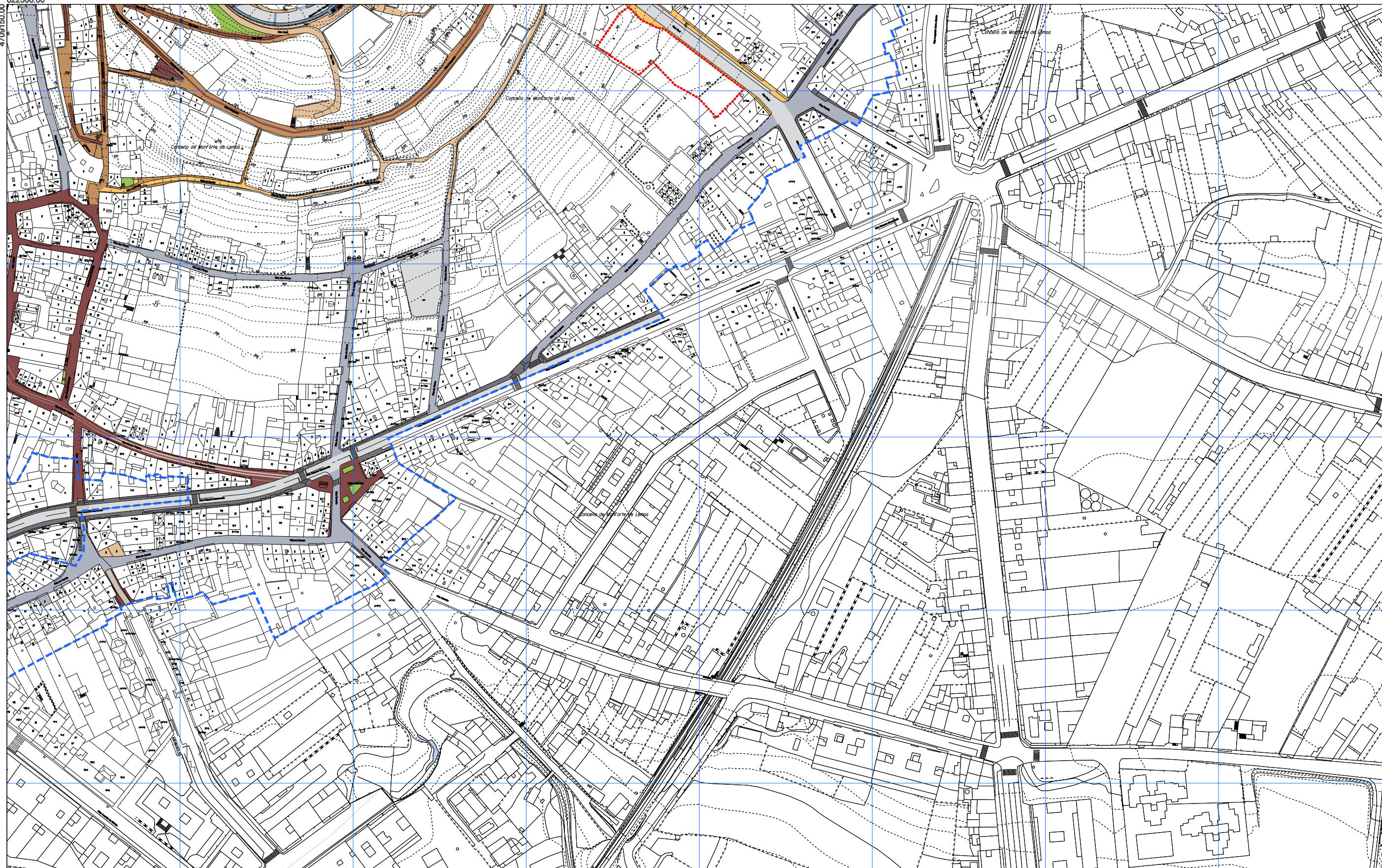

<p>--- ÁMBITO PLAN ESPECIAL</p> <p>LOUSADO DE PEDRA</p> <p>LASTRADO DE PEDRA</p> <p>CHAPA PLANA</p> <p>CANTOS RODADOS</p> <p>BALDOSA HIDRÁULICA DE FORMIGÓN</p>	<p>FORMIGÓN</p> <p>ASFALTO</p> <p>TERRA COMPACTADA</p> <p>LOUSA-CÉSPEDE</p> <p>VERDE-XARDÍNS</p>	<table border="1"> <tr> <td>1</td> <td>2</td> </tr> <tr> <td>3</td> <td>4</td> </tr> <tr> <td>5</td> <td></td> </tr> </table>	1	2	3	4	5		<p>CONCELLO DE MONFORTE DE LEMOS</p> <p>PLAN ESPECIAL DE PROTECCIÓN DO CONXUNTO HISTÓRICO-ARTÍSTICO DE MONFORTE DE LEMOS</p> <p>DOCUMENTO PARA APROBACIÓN DEFINITIVA</p> <p>INFORMACIÓN URBANÍSTICA</p> <p>PAVIMENTACIÓN DO ESPAZO PÚBLICO</p> <p>PLANO Nº 134</p>
1	2								
3	4								
5									



La autenticidad de este documento se puede comprobar con el código 07E4000645F600T9G1Z8M7N5JO en la Sede Electrónica de la Entidad

FIRMANTE - FECHA
 JOSE ANGEL VIÑA CARREGAL (A15030422-OFCINA DE PLANEAMIENTO SA) - 09/11/2020
 JOSE ANTONIO MOURELLE CILLERO-Secretario - 07/12/2020
 serialNumber=S2833002E,CN=Sello de tiempo TS@ - @firma,OU=Secretaría General de Administración Digital,O=Secretaría de Estado de Función Pública,C=ES - 07/12/2020 07:47:24

DOCUMENTO: 2020041126
 Fecha: 07/12/2020
 Hora: 07:47



DILIXENCIA: PARA FACER CONSTAR QUE ESTE DOCUMENTO FOI APROBADO DEFINITIVAMENTE POLO PLENO DA CORPORACIÓN O DÍA 16 DE NOVIEMBRO DO 2020. ESTE DOCUMENTO ES UNA COPIA DEL DOCUMENTO ORIGINAL(411134)

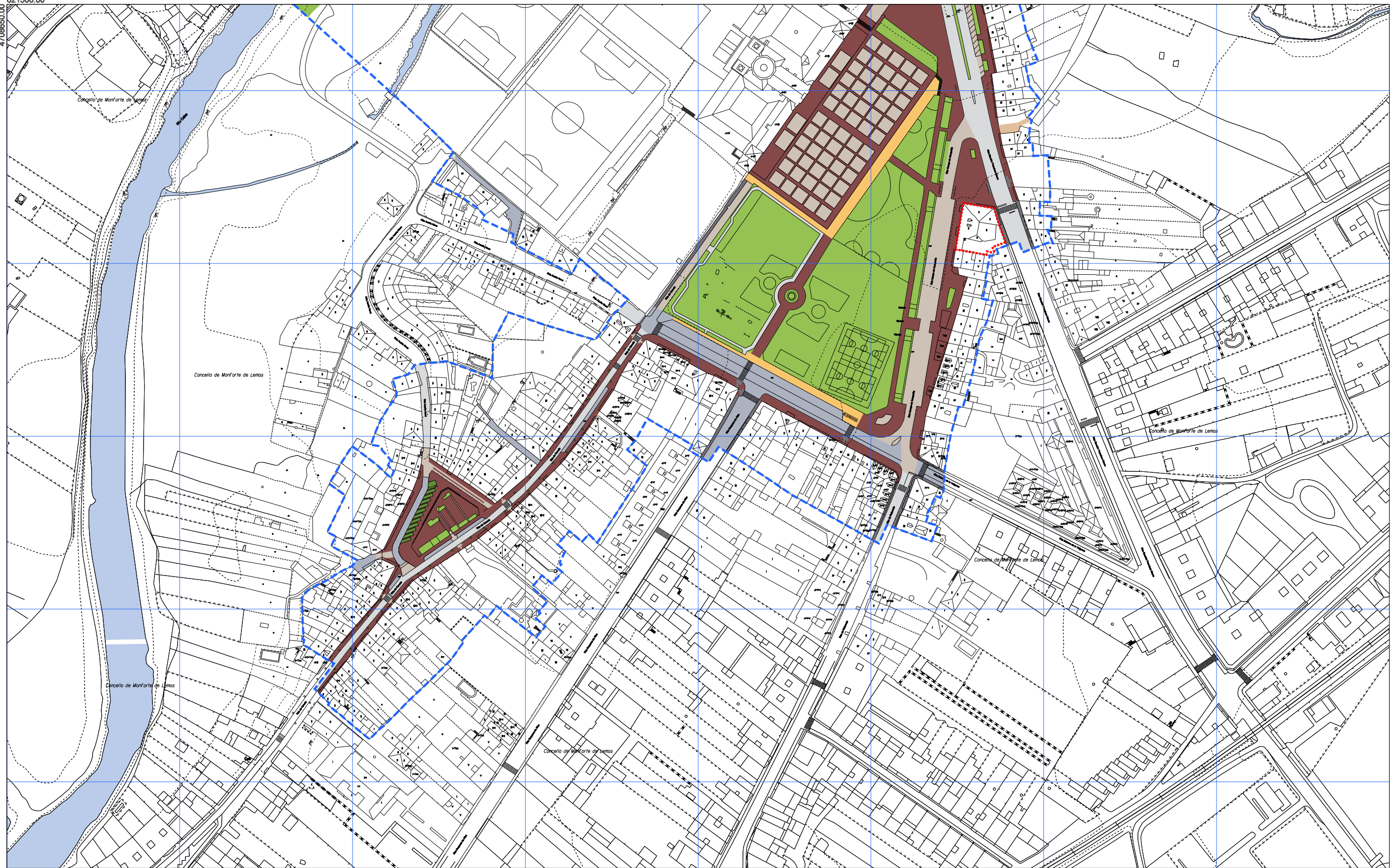

--- ÁMBITO PLAN ESPECIAL

- LOUSADO DE PEDRA
- LASTRADO DE PEDRA
- CHAPA PLANA
- CANTOS RODADOS
- BALDOSA HIDRÁULICA DE FORMIGÓN
- FORMIGÓN
- ASFALTO
- TERRA COMPACTADA
- LOUSA-CÉSPEDE
- VERDE-XARDÍNS

1	2
3	4
5	

OFICINA DE PLANEAMENTO DE MONFORTE DE LEMOS
 NOVIEMBRE 2020
 ESCALA A3 1/2.000
 ESCALA A1 1/1.000

CONCELLO DE MONFORTE DE LEMOS
PLAN ESPECIAL DE PROTECCIÓN DO CONXUNTO HISTÓRICO-ARTÍSTICO DE MONFORTE DE LEMOS
 DOCUMENTO PARA APROBACIÓN DEFINITIVA
 INFORMACIÓN URBANÍSTICA



PLANO Nº

PAVIMENTACIÓN DO ESPAZO PÚBLICO

135



La autenticidad de este documento se puede comprobar con el código 07E4000645F600T9G1Z8M7N5J0 en la Sede Electrónica de la Entidad

FIRMANTE - FECHA





JOSE ANGEL VIÑA CARREGAL(A15030422-OFCINA DE PLANEAMIENTO SA) - 09/11/2020
 JOSE ANTONIO MOURELLE CILLERO-Secretario - 07/12/2020
 serialNumber=S2833002E,CN=Sello de tiempo TS@ - @firma,OU=Secretaría General de Administración Digital,O=Secretaría de Estado de Función Pública,C=ES - 07/12/2020 07:47:24

DOCUMENTO: 2020041126
 Fecha: 07/12/2020
 Hora: 07:47

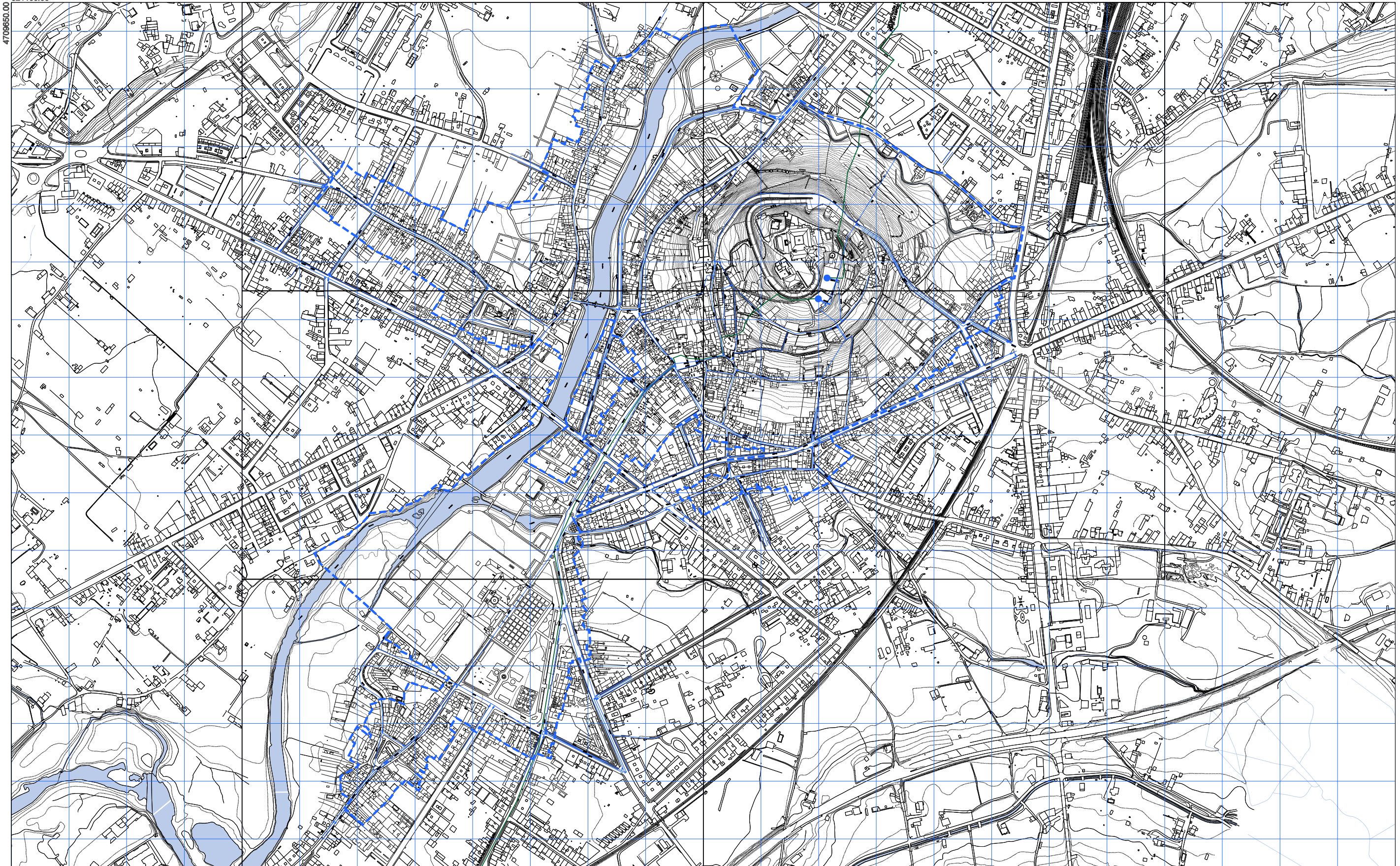

DILIXENCIA: PARA FACER CONSTAR QUE ESTE DOCUMENTO FOI APROBADO DEFINITIVAMENTE POLO PLENO DA CORPORACIÓN O DÍA 16 DE NOVIEMBRO DO 2020. ESTE DOCUMENTO ES UNA COPIA DEL DOCUMENTO ORIGINAL(411134)



 ÁMBITO PLAN ESPECIAL	 REDE DE DISTRIBUCIÓN	 REDE XERAL
 90 PVC	MATERIAL / DIÁMETRO	
 VÁLVULAS	DEPÓSITO	

Fonte: Servizo municipal / Aqualia

1	2
3	4
5	

CONCELLO DE MONFORTE DE LEMOS

PLAN ESPECIAL DE PROTECCIÓN DO CONXUNTO HISTÓRICO-ARTÍSTICO DE MONFORTE DE LEMOS

DOCUMENTO PARA APROBACIÓN DEFINITIVA

INFORMACIÓN URBANÍSTICA

REDE DE ABASTECIMENTO

14.1

La autenticidad de este documento se puede comprobar con el código 07E4000645F600T9G1Z8M7N5JO en la Sede Electrónica de la Entidad

FIRMANTE - FECHA

JOSE ANGEL VIÑA CARREGAL (A15030422-OFCINA DE PLANEAMIENTO SA) - 09/11/2020
 JOSE ANTONIO MOURELLE CILLERO-Secretario - 07/12/2020
 serialNumber=S2833002E,CN=Sello de tiempo TS@ - @firma,OU=Secretaría General de Administración Digital,O=Secretaría de Estado de Función Pública,C=ES - 07/12/2020 07:47:24

DILIXENCIA: PARA FACER CONSTAR QUE ESTE DOCUMENTO FOI APROBADO DEFINITIVAMENTE POLO PLENO DA CORPORACIÓN O DÍA 16 DE NOVEMBRO DO 2020. ESTE DOCUMENTO ES UNA COPIA DEL DOCUMENTO ORIGINAL(411134)

DOCUMENTO: 2020041126
 Fecha: 07/12/2020
 Hora: 07:47



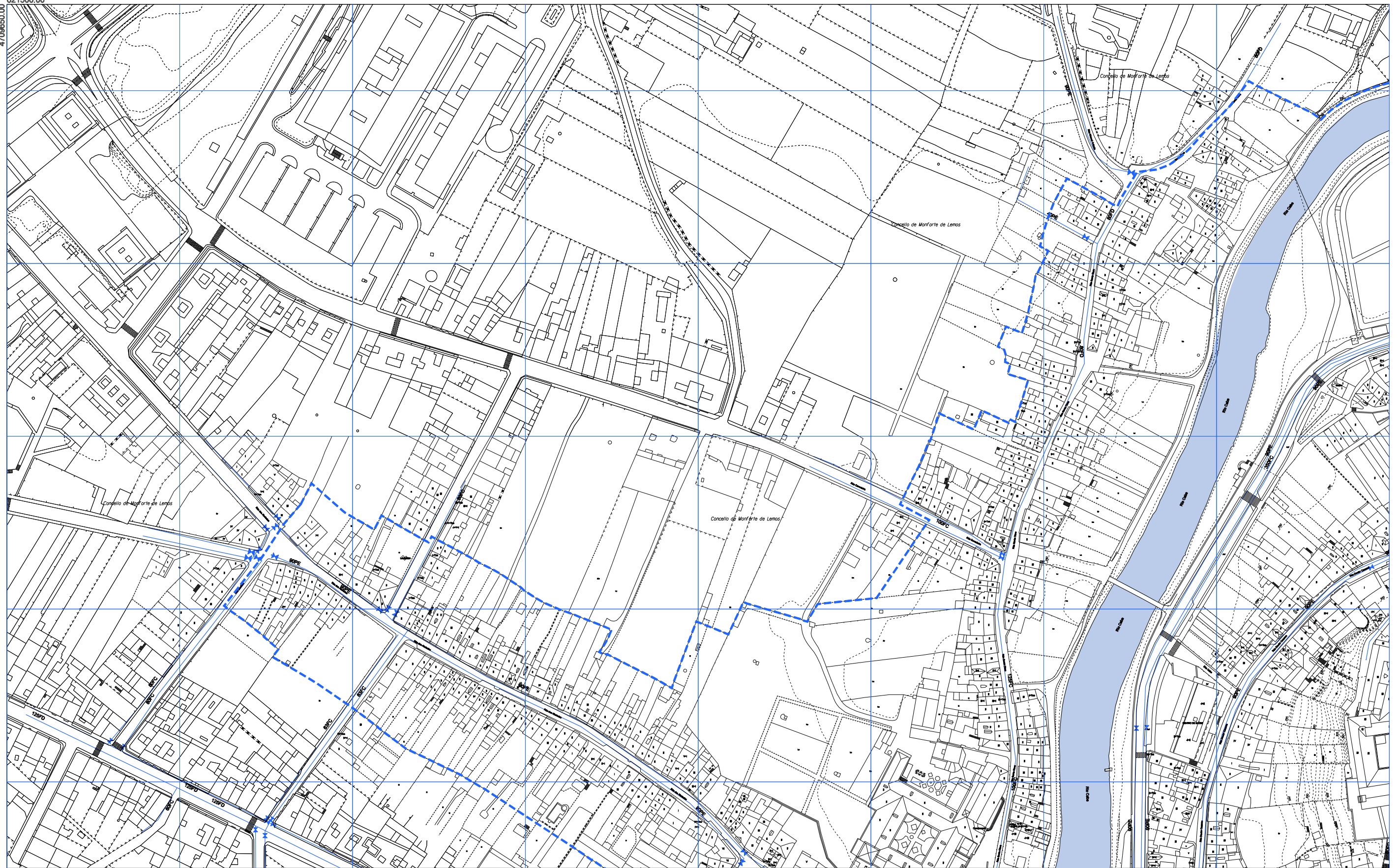

- - - - ÁMBITO PLAN ESPECIAL
- REDE DE DISTRIBUCIÓN
- REDE XERAL
- 90 PVC MATERIAL / DIÁMETRO
- X VÁLVULAS
- DEPÓSITO

Fonte: Servizo municipal / Aqualia

1	2
3	4
5	

 OFICINA DE PLANEAMENTO DO CONCELLO DE MONFORTE DE LEMOS	CONCELLO DE MONFORTE DE LEMOS PLAN ESPECIAL DE PROTECCIÓN DO CONXUNTO HISTÓRICO-ARTÍSTICO DE MONFORTE DE LEMOS DOCUMENTO PARA APROBACIÓN DEFINITIVA INFORMACIÓN URBANÍSTICA	 CONCELLO DE MONFORTE DE LEMOS
NOVIEMBRE 2020	REDE DE ABASTECIMENTO	PLANO Nº 14.1
ESCALA A3 1/2.000 ESCALA A1 1/1.000		



La autenticidad de este documento se puede comprobar con el código 07E4000645F600T9G1Z8M7N5J0 en la Sede Electrónica de la Entidad

FIRMANTE - FECHA

JOSE ANGEL VIÑA CARREGAL (A15030422-OFCINA DE PLANEAMIENTO SA) - 09/11/2020
 JOSE ANTONIO MOURELLE CILLERO-Secretario - 07/12/2020
 serialNumber=S2833002E.CN=Sello de tiempo TS@ - @firma.OU=Secretaría General de Administración Digital.O=Secretaría de Estado de Función Pública,C=ES - 07/12/2020 07:47:24

DILIGENCIA: PARA FACER CONSTAR QUE ESTE DOCUMENTO FOI APROBADO DEFINITIVAMENTE POLO PLENO DA CORPORACIÓN O DÍA 16 DE NOVIEMBRO DO 2020
 ESTE DOCUMENTO ES UNA COPIA DEL DOCUMENTO ORIGINAL(411134)

DOCUMENTO: 2020041126
 Fecha: 07/12/2020
 Hora: 07:47





- - - ÁMBITO PLAN ESPECIAL
 — REDE DE DISTRIBUCIÓN
 — REDE XERAL

X 90 PVC MATERIAL / DIÁMETRO
X VÁLVULAS
● DEPÓSITO

Fonte: Servizo municipal / Aqualia

1	2
3	4
5	

CONCELLO DE MONFORTE DE LEMOS
**PLAN ESPECIAL DE PROTECCIÓN DO CONXUNTO
 HISTÓRICO-ARTÍSTICO DE MONFORTE DE LEMOS**
 DOCUMENTO PARA APROBACIÓN DEFINITIVA
 INFORMACIÓN URBANÍSTICA

 PLANO Nº **14.1 2**

OFICINA DE PLANEAMENTO URBANÍSTICO
 NOVIEMBRE 2020
 ESCALA A3 1/2.000
 ESCALA A1 1/1.000

REDE DE ABASTECIMENTO

 La autenticidad de este documento se puede comprobar con el código 07E4000645F600T9G1Z8M7N5J0 en la Sede Electrónica de la Entidad

FIRMANTE - FECHA

JOSE ANGEL VIÑA CARREGAL (A15030422-OFCINA DE PLANEAMIENTO SA) - 09/11/2020
 JOSE ANTONIO MOURELLE CILLERO-Secretario - 07/12/2020
 serialNumber=S2833002E.CN=Sello de tiempo TS@ - @firma.OU=Secretaría General de Administración Digital.O=Secretaría de Estado de Función Pública,C=ES - 07/12/2020 07:47:24

DILIXENCIA: PARA FACER CONSTAR QUE ESTE DOCUMENTO FOI APROBADO DEFINITIVAMENTE POLO PLENO DA CORPORACIÓN O DÍA 16 DE NOVIEMBRO DO 2020.
 ESTE DOCUMENTO ES UNA COPIA DEL DOCUMENTO ORIGINAL(411134)

DOCUMENTO: 2020041126
 Fecha: 07/12/2020
 Hora: 07:47



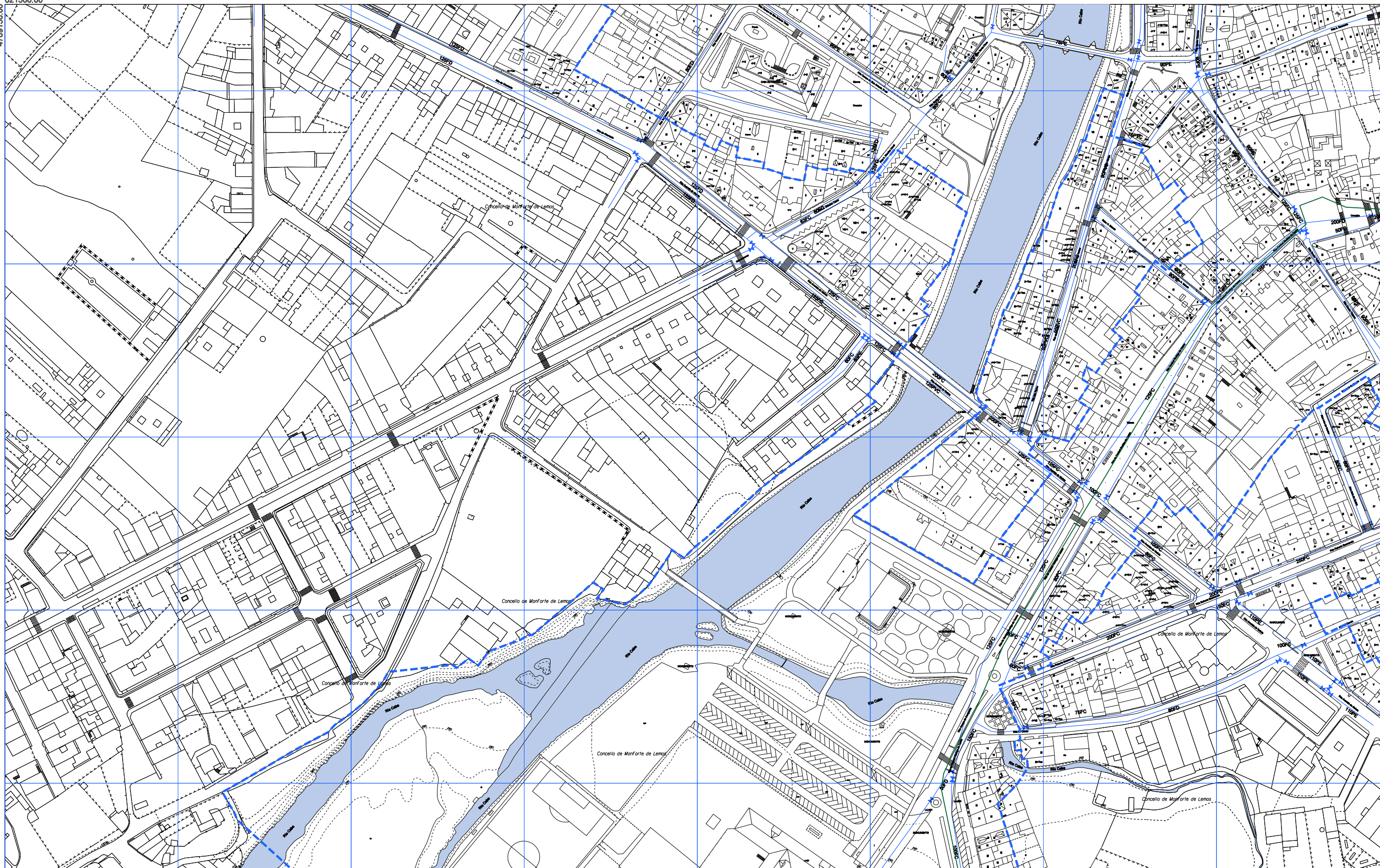

	ÁMBITO PLAN ESPECIAL		REDE DE DISTRIBUCIÓN		REDE XERAL
	90 PVC		MATERIAL / DIÁMETRO		
	VÁLVULAS				
	DEPÓSITO				

Fonte: Servizo municipal / Aqualia

1	2
3	4
5	

 OFICINA DE PLANEAMENTO DE MONFORTE DE LEMOS	CONCELLO DE MONFORTE DE LEMOS PLAN ESPECIAL DE PROTECCIÓN DO CONXUNTO HISTÓRICO-ARTÍSTICO DE MONFORTE DE LEMOS DOCUMENTO PARA APROBACIÓN DEFINITIVA INFORMACIÓN URBANÍSTICA		 CONCELLO DE MONFORTE DE LEMOS PLANO Nº
	REDE DE ABASTECIMENTO		

La autenticidad de este documento se puede comprobar con el código 07E4000645F600T9G1Z8M7N5JO en la Sede Electrónica de la Entidad

FIRMANTE - FECHA

JOSE ANGEL VIÑA CARREGAL (A15030422-OFCINA DE PLANEAMIENTO SA) - 09/11/2020
 JOSE ANTONIO MOURELLE CILLERO-Secretario - 07/12/2020
 serialNumber=S2833002E,CN=Sello de tiempo TS@ - @firma,OU=Secretaría General de Administración Digital,O=Secretaría de Estado de Función Pública,C=ES - 07/12/2020 07:47:24

DILIXENCIA: PARA FACER CONSTAR QUE ESTE DOCUMENTO FOI APROBADO DEFINITIVAMENTE POLO PLENO DA CORPORACIÓN O DÍA 16 DE NOVEMBRO DO 2020. ESTE DOCUMENTO ES UNA COPIA DEL DOCUMENTO ORIGINAL(411134)

DOCUMENTO: 2020041126
 Fecha: 07/12/2020
 Hora: 07:47





	ÁMBITO PLAN ESPECIAL		REDE DE DISTRIBUCIÓN		REDE XERAL
	90 PVC		MATERIAL / DIÁMETRO		
	VÁLVULAS				
	DEPÓSITO				

Fonte: Servizo municipal / Aqualia

1	2
3	4
5	

 CONCELLO DE MONFORTE DE LEMOS PLAN ESPECIAL DE PROTECCIÓN DO CONXUNTO HISTÓRICO-ARTÍSTICO DE MONFORTE DE LEMOS DOCUMENTO PARA APROBACIÓN DEFINITIVA INFORMACIÓN URBANÍSTICA		 PLANO Nº 14.14
OFICINA DE PLANEAMENTO U. NOVENBRO 2020 ESCALA A3 1/2.000 ESCALA A1 1/1.000		REDE DE ABASTECIMENTO

La autenticidad de este documento se puede comprobar con el código 07E4000645F600T9G1Z8M7N5JO en la Sede Electrónica de la Entidad

FIRMANTE - FECHA





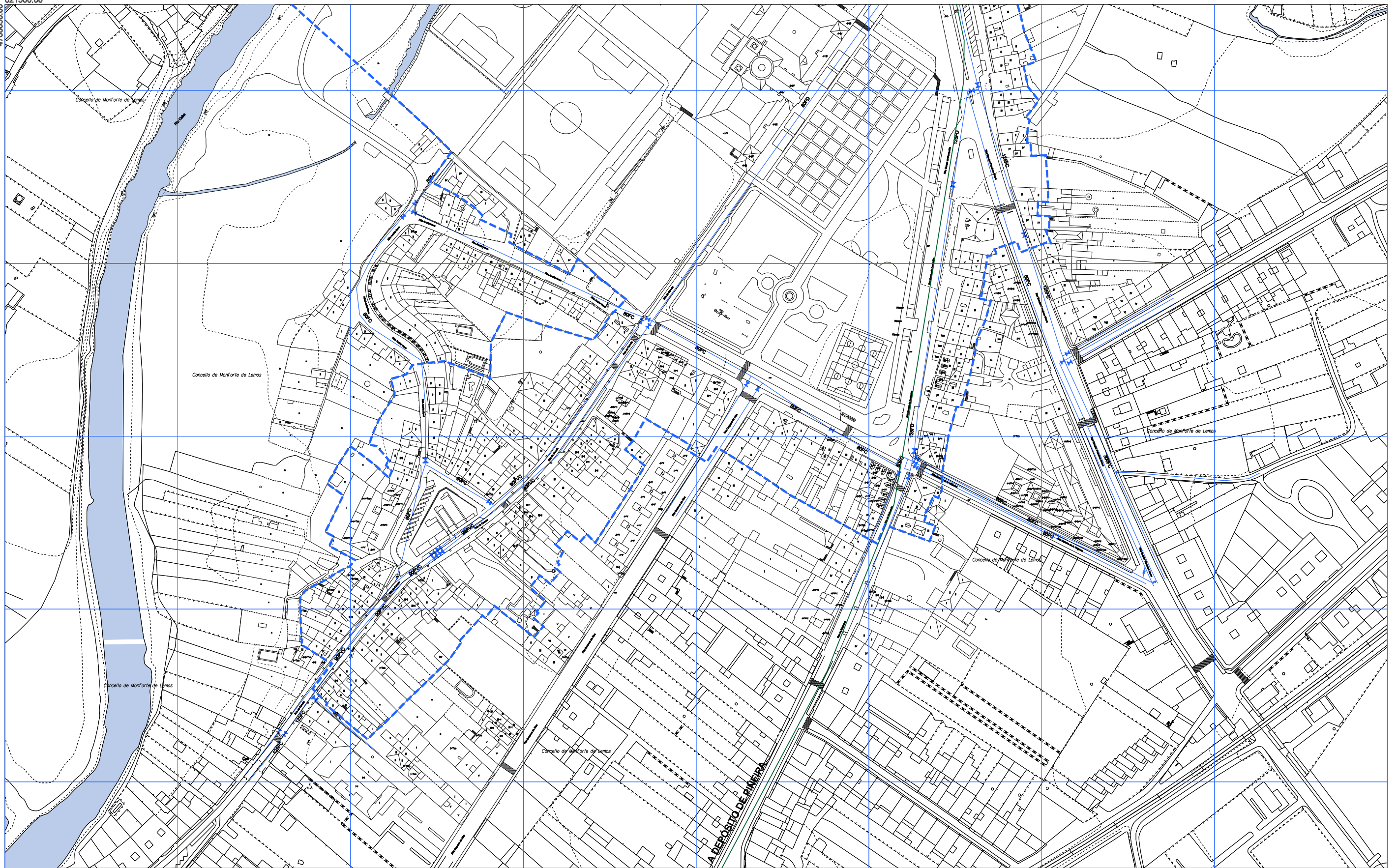

JOSE ANGEL VIÑA CARREGAL (A15030422-OFCINA DE PLANEAMIENTO SA) - 09/11/2020
 JOSE ANTONIO MOURELLE CILLERO-Secretario - 07/12/2020
 serialNumber=S2833002E,CN=Sello de tiempo TS@ - @firma,OU=Secretaría General de Administración Digital,O=Secretaría de Estado de Función Pública,C=ES - 07/12/2020 07:47:24

DILIXENCIA: PARA FACER CONSTAR QUE ESTE DOCUMENTO FOI APROBADO DEFINITIVAMENTE POLO PLENO DA CORPORACIÓN O DÍA 16 DE NOVENBRO DO 2020. ESTE DOCUMENTO ES UNA COPIA DEL DOCUMENTO ORIGINAL(411134)

DOCUMENTO: 2020041126
 Fecha: 07/12/2020
 Hora: 07:47





 ÁMBITO PLAN ESPECIAL	 REDE DE DISTRIBUCIÓN	 REDE XERAL
 90 PVC	MATERIAL / DIÁMETRO	
 VÁLVULAS	VÁLVULAS	
 DEPÓSITO	DEPÓSITO	

Fonte: Servizo municipal / Aqualia

1	2
3	4
5	

 OFICINA DE PLANEAMENTO DO CONCELLO DE MONFORTE DE LEMOS	CONCELLO DE MONFORTE DE LEMOS PLAN ESPECIAL DE PROTECCIÓN DO CONXUNTO HISTÓRICO-ARTÍSTICO DE MONFORTE DE LEMOS DOCUMENTO PARA APROBACIÓN DEFINITIVA INFORMACIÓN URBANÍSTICA		 CONCELLO DE MONFORTE DE LEMOS
	ESCALA A3 1/2.000 ESCALA A1 1/1.000		
	REDE DE ABASTECIMENTO		
		PLANO Nº 14.15	

 La autenticidad de este documento se puede comprobar con el código 07E4000645F600T9G1Z8M7N5J0 en la Sede Electrónica de la Entidad

FIRMANTE - FECHA

JOSE ANGEL VIÑA CARREGAL (A15030422-OFCINA DE PLANEAMIENTO SA) - 09/11/2020
 JOSE ANTONIO MOURELLE CILLERO-Secretario - 07/12/2020
 serialNumber=S2833002E,CN=Sello de tiempo TS@ - @firma,OU=Secretaría General de Administración Digital,O=Secretaría de Estado de Función Pública,C=ES - 07/12/2020 07:47:24

DILIXENCIA: PARA FACER CONSTAR QUE ESTE DOCUMENTO FOI APROBADO DEFINITIVAMENTE POLO PLENO DA CORPORACIÓN O DÍA 16 DE NOVIEMBRO DO 2020.
 ESTE DOCUMENTO ES UNA COPIA DEL DOCUMENTO ORIGINAL(411134)

DOCUMENTO: 2020041126
 Fecha: 07/12/2020
 Hora: 07:47





--- ÁMBITO PLAN ESPECIAL

— COLECTOR

— REDE DE SANEAMENTO

H 800 MATERIAL / DIÁMETRO

● POZOS

Fonte: Servizo municipal / Aqualia

1	2
3	4
5	



NOVEMBRO 2020

ESCALA A3 1:8.000
ESCALA A1 1:3.000

CONCELLO DE MONFORTE DE LEMOS

PLAN ESPECIAL DE PROTECCIÓN DO CONXUNTO HISTÓRICO-ARTÍSTICO DE MONFORTE DE LEMOS

DOCUMENTO PARA APROBACIÓN DEFINITIVA

INFORMACIÓN URBANÍSTICA

REDE DE SANEAMENTO



PLANO Nº

14.2



La autenticidad de este documento se puede comprobar con el código 07E4000645F600T9G1Z8M7N5J0 en la Sede Electrónica de la Entidad

FIRMANTE - FECHA

JOSE ANGEL VIÑA CARREGAL (A15030422-OFCINA DE PLANEAMIENTO SA) - 09/11/2020
 JOSE ANTONIO MOURELLE CILLERO-Secretario - 07/12/2020
 serialNumber=S2833002E,CN=Sello de tiempo TS@ - @firma,OU=Secretaría General de Administración Digital,O=Secretaría de Estado de Función Pública,C=ES - 07/12/2020 07:47:24

DILIXENCIA: PARA FACER CONSTAR QUE ESTE DOCUMENTO FOI APROBADO DEFINITIVAMENTE POLO PLENO DA CORPORACIÓN O DÍA 16 DE NOVEMBRO DO 2020
 ESTE DOCUMENTO ES UNA COPIA DEL DOCUMENTO ORIGINAL(411134)

DOCUMENTO: 20200411126

Fecha: 07/12/2020

Hora: 07:47





--- ÁMBITO PLAN ESPECIAL

— COLECTOR
 — REDE DE SANEAMENTO
 18820 MATERIAL / DIÁMETRO
 ● POZOS

Fonte: Servizo municipal / Aqualia

1	2
3	4
5	

OFICINA DE PLANEAMENTO DA
 NOVEMBRO 2020
 ESCALA A3 12.000
 ESCALA A1 11.000

CONCELLO DE MONFORTE DE LEMOS
PLAN ESPECIAL DE PROTECCIÓN DO CONXUNTO HISTÓRICO-ARTÍSTICO DE MONFORTE DE LEMOS
 DOCUMENTO PARA APROBACIÓN DEFINITIVA
 INFORMACIÓN URBANÍSTICA

REDE DE SANEAMENTO



PLANO Nº 14.2.1



La autenticidad de este documento se puede comprobar con el código 07E4000645F600T9G1Z8M7N5J0 en la Sede Electrónica de la Entidad

FIRMANTE - FECHA
 JOSE ANGEL VIÑA CARREGAL (A15030422-OFCINA DE PLANEAMIENTO SA) - 09/11/2020
 JOSE ANTONIO MOURELLE CILLERO-Secretario - 07/12/2020
 serialNumber=S2833002E,CN=Sello de tiempo TS@ - @firma,OU=Secretaría General de Administración Digital,O=Secretaría de Estado de Función Pública,C=ES - 07/12/2020 07:47:24

DILIXENCIA: PARA FACER CONSTAR QUE ESTE DOCUMENTO FOI APROBADO DEFINITIVAMENTE POLO PLENO DA CORPORACIÓN O DÍA 16 DE NOVEMBRO DO 2020. ESTE DOCUMENTO ES UNA COPIA DEL DOCUMENTO ORIGINAL(411134)

DOCUMENTO: 20200411126
 Fecha: 07/12/2020
 Hora: 07:47





- - - - **ÁMBITO PLAN ESPECIAL**
— — — — **COLECTOR**
— — — — **REDE DE SANEAMENTO**
● **MATERIAL / DIÁMETRO 18820**
● **POZOS**

Fonte: Servizo municipal / Aqualia

1	2
3	4
5	

CONCELLO DE MONFORTE DE LEMOS
PLAN ESPECIAL DE PROTECCIÓN DO CONXUNTO
HISTÓRICO-ARTÍSTICO DE MONFORTE DE LEMOS
 DOCUMENTO PARA APROBACIÓN DEFINITIVA
INFORMACIÓN URBANÍSTICA

OFICINA DE PLANEAMENTO SA
NOVEMBRO 2020
ESCALA A3 12.000
ESCALA A1 11.000

CONCELLO DE MONFORTE DE LEMOS
PLANO Nº
14.22

REDE DE SANEAMENTO

 La autenticidad de este documento se puede comprobar con el código 07E4000645F600T9G1Z8M7N5J0 en la Sede Electrónica de la Entidad

FIRMANTE - FECHA

JOSE ANGEL VIÑA CARREGAL(A15030422-OFCINA DE PLANEAMIENTO SA) - 09/11/2020
 JOSE ANTONIO MOURELLE CILLERO-Secretario - 07/12/2020
 serialNumber=S2833002E,CN=Sello de tiempo TS@ - @firma,OU=Secretaría General de Administración Digital,O=Secretaría de Estado de Función Pública,C=ES - 07/12/2020 07:47:24

DILIGENCIA: PARA FACER CONSTAR QUE ESTE DOCUMENTO FOI APROBADO DEFINITIVAMENTE POLO PLENO DA CORPORACIÓN O DÍA 16 DE NOVEMBRO DO 2020.
 ESTE DOCUMENTO ES UNA COPIA DEL DOCUMENTO ORIGINAL(411134)

DOCUMENTO: 2020041126
 Fecha: 07/12/2020
 Hora: 07:47



4709150.00
821500.00

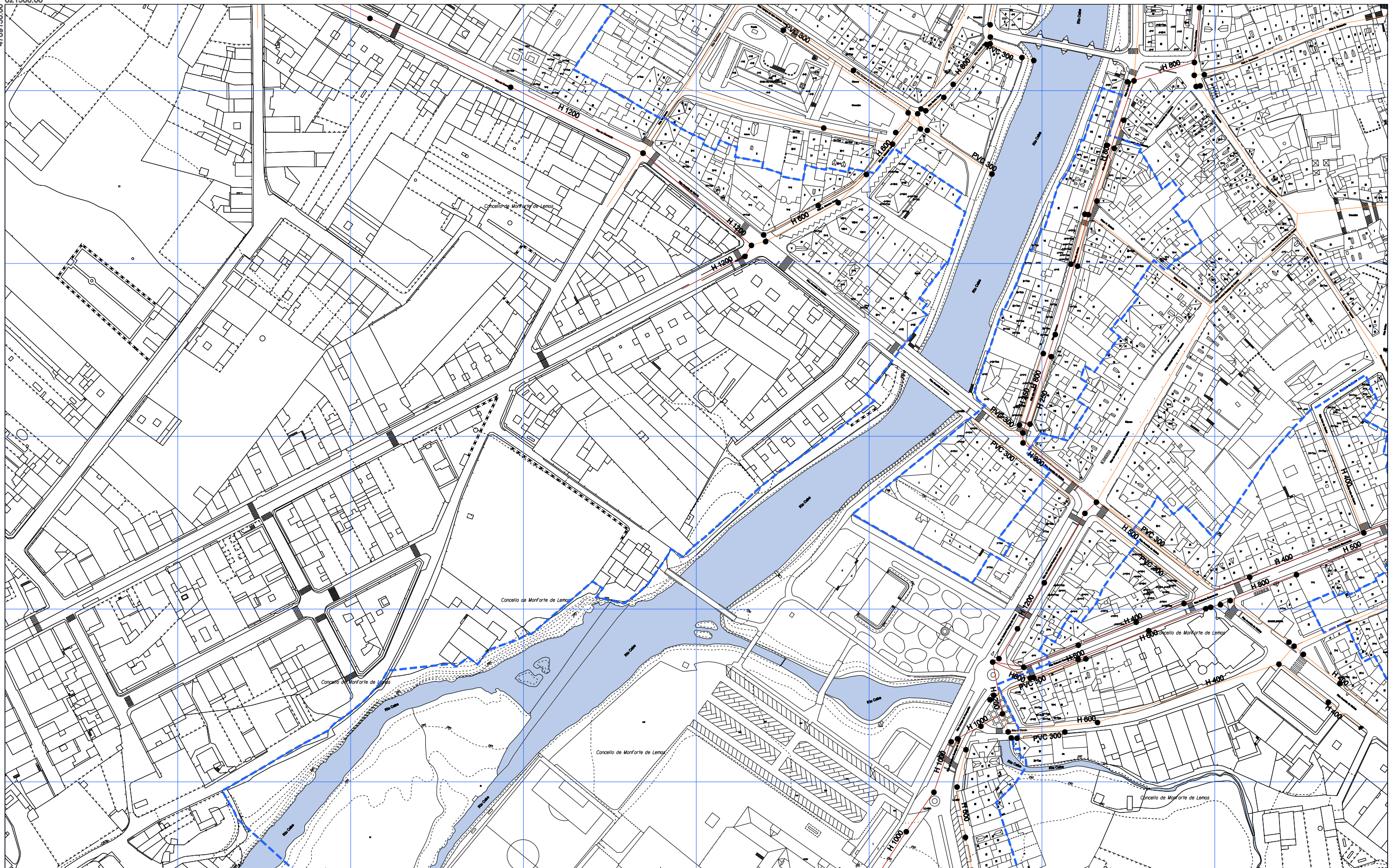

--- ÁMBITO PLAN ESPECIAL

— COLECTOR

— REDE DE SANEAMENTO

18820 MATERIAL / DIÁMETRO

● POZOS

Fonte: Servizo municipal / Aqualia

1	2
3	4
5	



NOVEMBRO 2020
ESCALA A3 12.000
ESCALA A1 11.000

CONCELLO DE MONFORTE DE LEMOS
**PLAN ESPECIAL DE PROTECCIÓN DO CONXUNTO
 HISTÓRICO-ARTÍSTICO DE MONFORTE DE LEMOS**
 DOCUMENTO PARA APROBACIÓN DEFINITIVA
 INFORMACIÓN URBANÍSTICA



PLANO Nº

REDE DE SANEAMENTO

14.23



La autenticidad de este documento se puede comprobar con el código 07E4000645F600T9G1Z8M7N5JO en la Sede Electrónica de la Entidad

FIRMANTE - FECHA

JOSE ANGEL VIÑA CARREGAL (A15030422-OFCINA DE PLANEAMIENTO SA) - 09/11/2020
 JOSE ANTONIO MOURELLE CILLERO-Secretario - 07/12/2020
 serialNumber=S2833002E,CN=Sello de tiempo TS@ - @firma,OU=Secretaría General de Administración Digital,O=Secretaría de Estado de Función Pública,C=ES - 07/12/2020 07:47:24

DILIGENCIA: PARA FACER CONSTAR QUE ESTE DOCUMENTO FOI APROBADO DEFINITIVAMENTE POLO PLENO DA CORPORACIÓN O DÍA 16 DE NOVEMBRO DO 2020
 ESTE DOCUMENTO ES UNA COPIA DEL DOCUMENTO ORIGINAL(411134)

DOCUMENTO: 2020041126

Fecha: 07/12/2020

Hora: 07:47



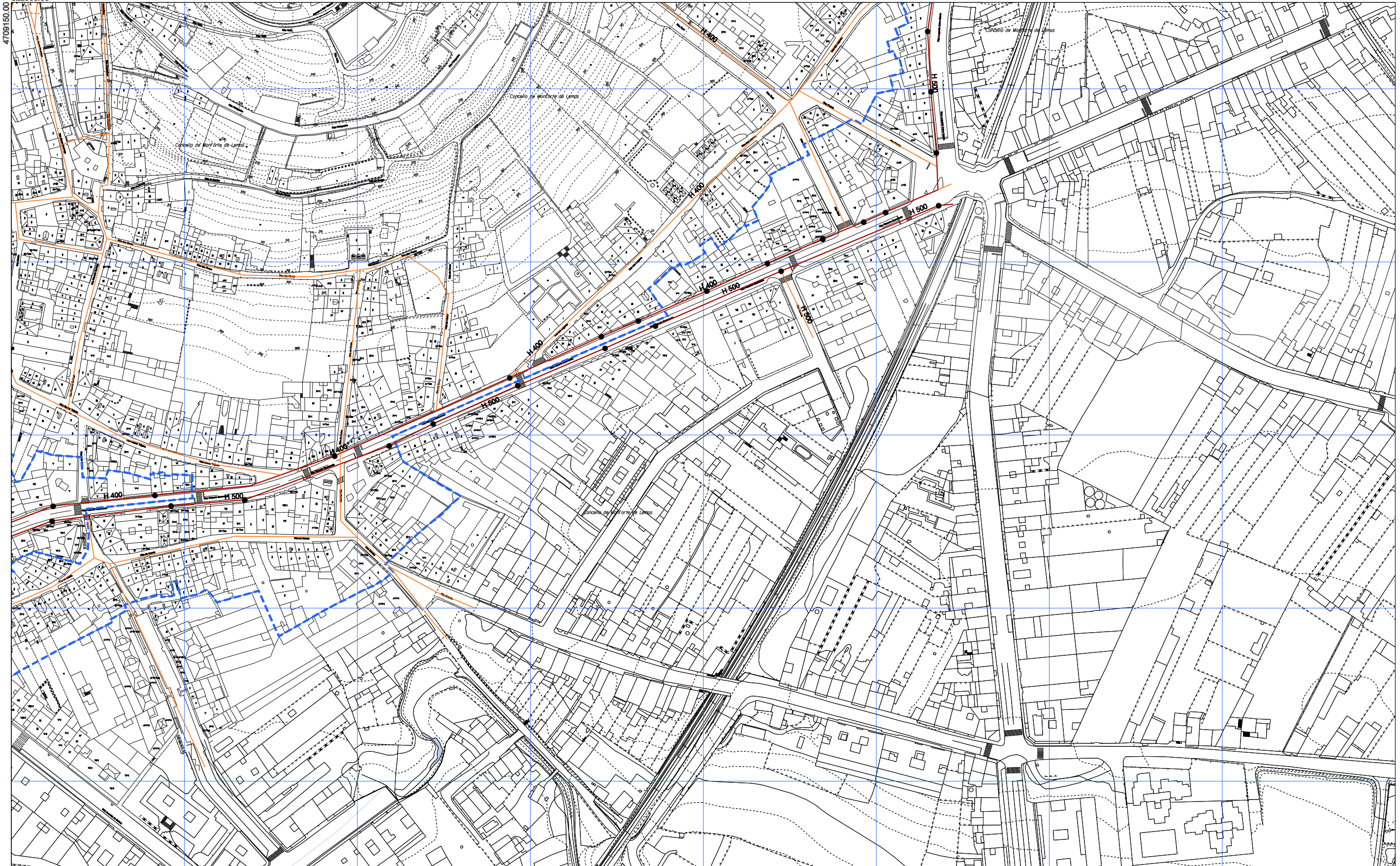

--- ÁMBITO PLAN ESPECIAL

18820

● POZOS

Fonte: Servizo municipal / Aqualia

— COLECTOR

— REDE DE SANEAMENTO

MATERIAL / DIÁMETRO

1	2
3	4
5	

CONCELLO DE MONFORTE DE LEMOS

PLAN ESPECIAL DE PROTECCIÓN DO CONXUNTO HISTÓRICO-ARTÍSTICO DE MONFORTE DE LEMOS

DOCUMENTO PARA APROBACIÓN DEFINITIVA

INFORMACIÓN URBANÍSTICA

REDE DE SANEAMENTO

PLANO Nº **14.24**

NOVEMBRO 2020

ESCALA A3 1/2.000
ESCALA A1 1/1.000

La autenticidad de este documento se puede comprobar con el código 07E4000645F600T9G1Z8M7N5J0 en la Sede Electrónica de la Entidad

FIRMANTE - FECHA

JOSE ANGEL VIÑA CARREGAL (A15030422-OFCINA DE PLANEAMIENTO SA) - 09/11/2020

JOSE ANTONIO MOURELLE CILLERO-Secretario - 07/12/2020

serialNumber=S2833002E,CN=Sello de tiempo TS@ - @firma,OU=Secretaría General de Administración Digital,O=Secretaría de Estado de Función Pública,C=ES - 07/12/2020 07:47:24

DILIXENCIA: PARA FACER CONSTAR QUE ESTE DOCUMENTO FOI APROBADO DEFINITIVAMENTE POLO PLENO DA CORPORACIÓN O DÍA 16 DE NOVEMBRO DO 2020. ESTE DOCUMENTO ES UNA COPIA DEL DOCUMENTO ORIGINAL(411134)

DOCUMENTO: 2020041126

Fecha: 07/12/2020

Hora: 07:47



4708650.00
821500.00

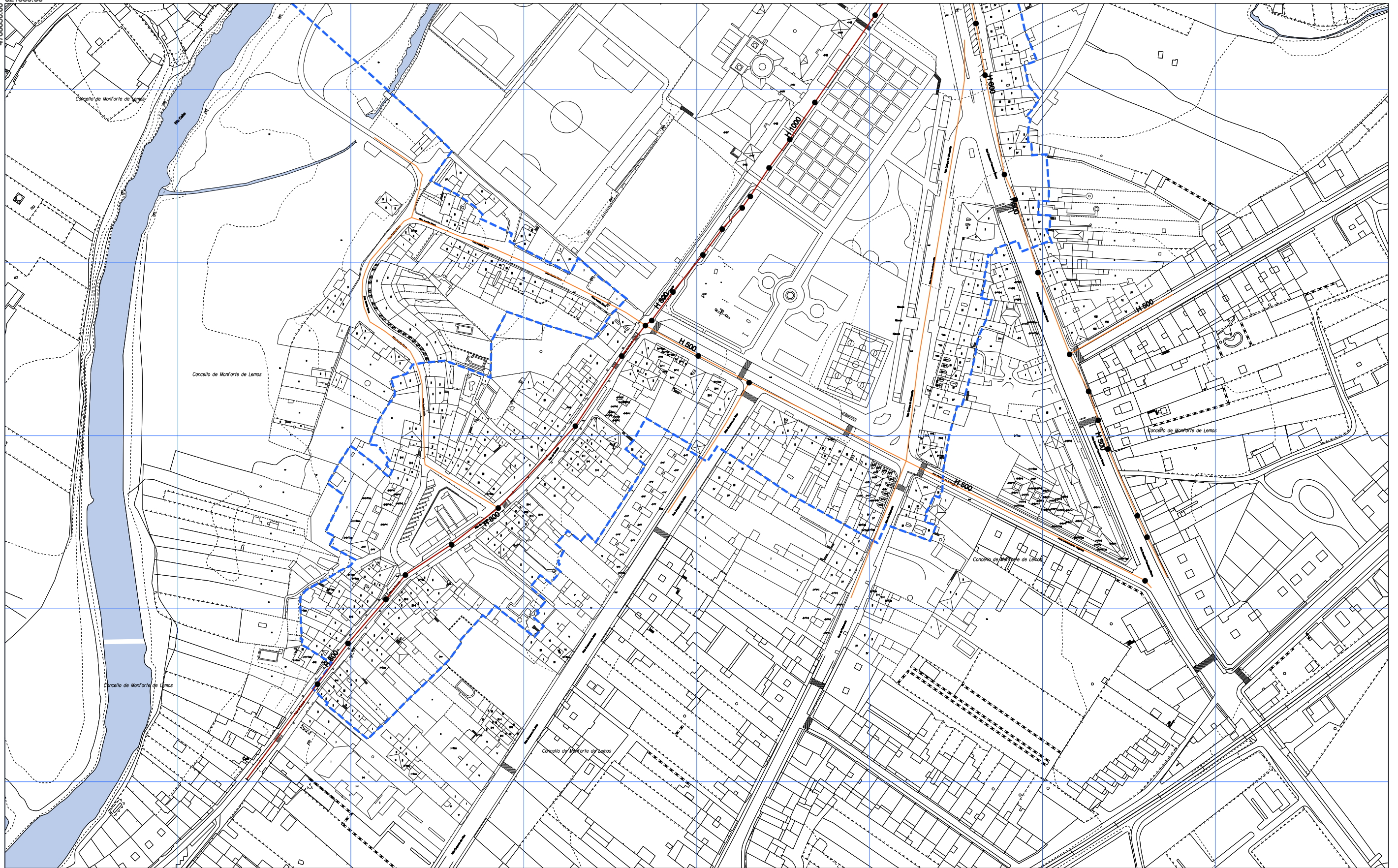

--- ÁMBITO PLAN ESPECIAL

— COLECTOR

— REDE DE SANEAMENTO

18820 MATERIAL / DIÁMETRO

● POZOS

Fonte: Servizo municipal / Aqualia

1	2
3	4
5	



NOVEMBRO 2020

ESCALA A3 1/2.000
ESCALA A1 1/1.000

CONCELLO DE MONFORTE DE LEMOS

PLAN ESPECIAL DE PROTECCIÓN DO CONXUNTO
HISTÓRICO-ARTÍSTICO DE MONFORTE DE LEMOS

DOCUMENTO PARA APROBACIÓN DEFINITIVA

INFORMACIÓN URBANÍSTICA

REDE DE SANEAMENTO



PLANO Nº

14.25



DOCUMENTO
DIGITALMENTE
FIRMADO

La autenticidad de este documento se puede comprobar con el código 07E4000645F600T9G1Z8M7N5J0 en la Sede Electrónica de la Entidad

FIRMANTE - FECHA

JOSE ANGEL VIÑA CARREGAL(A15030422-OFCINA DE PLANEAMIENTO SA) - 09/11/2020
JOSE ANTONIO MOURELLE CILLERO-Secretario - 07/12/2020
serialNumber=S2833002E,CN=Sello de tiempo TS@ - @firma,OU=Secretaría General de Administración Digital,O=Secretaría de Estado de Función Pública,C=ES - 07/12/2020 07:47:24

DILIXENCIA: PARA FACER CONSTAR QUE ESTE DOCUMENTO FOI APROBADO DEFINITIVAMENTE POLO PLENO DA CORPORACIÓN O DÍA 16 DE NOVEMBRO DO 2020. ESTE DOCUMENTO ES UNA COPIA DEL DOCUMENTO ORIGINAL(411134)

DOCUMENTO: 2020041126

Fecha: 07/12/2020

Hora: 07:47





--- ÁMBITO PLAN ESPECIAL

— REDE XERAL

— REDE DE DISTRIBUCIÓN

— REDE SECUNDARIA

Fonte: Inkolian / Empresas de servizo

1	2
3	4
5	



NOVEMBRO 2020

ESCALA A3 1:8.000
ESCALA A1 1:3.000

CONCELLO DE MONFORTE DE LEMOS

PLAN ESPECIAL DE PROTECCIÓN DO CONXUNTO
HISTÓRICO-ARTÍSTICO DE MONFORTE DE LEMOS

DOCUMENTO PARA APROBACIÓN DEFINITIVA

INFORMACIÓN URBANÍSTICA



PLANO Nº

14.3

REDE DE GAS



La autenticidad de este documento se puede comprobar con el código 07E4000645F600T9G1Z8M7N5JO en la Sede Electrónica de la Entidad

FIRMANTE - FECHA

JOSE ANGEL VIÑA CARREGAL (A15030422-OFCINA DE PLANEAMIENTO SA) - 09/11/2020
JOSE ANTONIO MOURELLE CILLERO-Secretario - 07/12/2020
serialNumber=S2833002E,CN=Sello de tiempo TS@ - @firma,OU=Secretaría General de Administración Digital,O=Secretaría de Estado de Función Pública,C=ES - 07/12/2020 07:47:24

DILIXENCIA: PARA FACER CONSTAR QUE ESTE DOCUMENTO FOI APROBADO DEFINITIVAMENTE POLO PLENO DA CORPORACIÓN O DÍA 16 DE NOVEMBRO DO 2020. ESTE DOCUMENTO ES UNA COPIA DEL DOCUMENTO ORIGINAL(411134)

DOCUMENTO: 20200411126

Fecha: 07/12/2020

Hora: 07:47



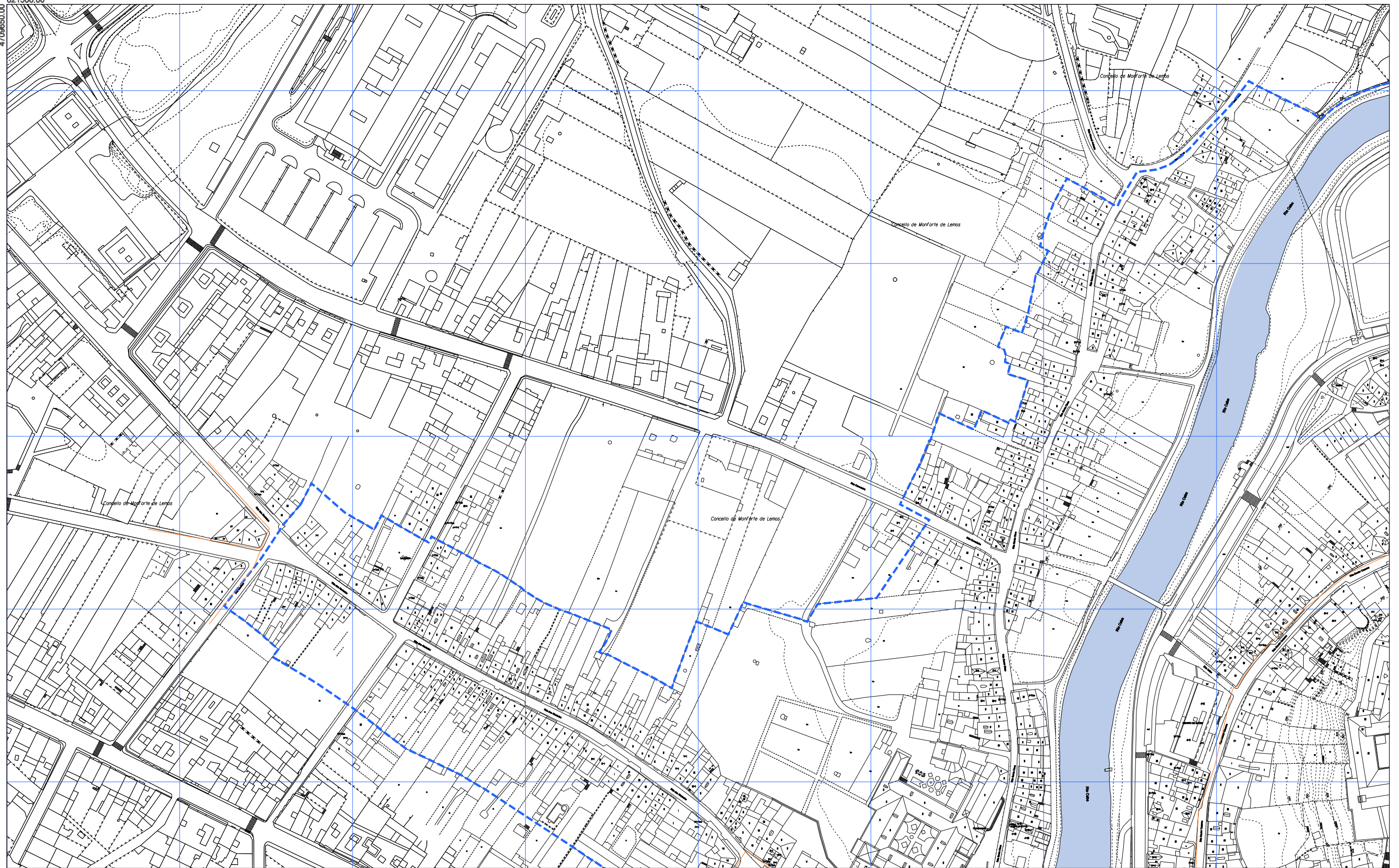

--- ÁMBITO PLAN ESPECIAL

— REDE XERAL

— REDE DE DISTRIBUCIÓN

— REDE SECUNDARIA

Fonte: Inkolan / Empresas de servizo

1	2
3	4
5	

OFICINA DE PLANEAMENTO DE
NOVEMBRO 2020
ESCALA A3 1/2.000 ESCALA A1 1/1.000

CONCELLO DE MONFORTE DE LEMOS
**PLAN ESPECIAL DE PROTECCIÓN DO CONXUNTO
 HISTÓRICO-ARTÍSTICO DE MONFORTE DE LEMOS**
 DOCUMENTO PARA APROBACIÓN DEFINITIVA
 INFORMACIÓN URBANÍSTICA



PLANO Nº

REDE DE GAS

14.3 1



La autenticidad de este documento se puede comprobar con el código 07E4000645F600T9G1Z8M7N5J0 en la Sede Electrónica de la Entidad

FIRMANTE - FECHA

JOSE ANGEL VIÑA CARREGAL (A15030422-OFCINA DE PLANEAMIENTO SA) - 09/11/2020
 JOSE ANTONIO MOURELLE CILLERO-Secretario - 07/12/2020
 serialNumber=S2833002E.CN=Sello de tiempo TS@ - @firma.OU=Secretaría General de Administración Digital.O=Secretaría de Estado de Función Pública,C=ES - 07/12/2020 07:47:24

DOCUMENTO: 2020041126
 Fecha: 07/12/2020
 Hora: 07:47

DILIXENCIA: PARA FACER CONSTAR QUE ESTE DOCUMENTO FOI APROBADO DEFINITIVAMENTE POLO PLENO DA CORPORACIÓN O DÍA 16 DE NOVEMBRO DO 2020.
 ESTE DOCUMENTO ES UNA COPIA DEL DOCUMENTO ORIGINAL(411134)





--- ÁMBITO PLAN ESPECIAL

— REDE XERAL

— REDE DE DISTRIBUCIÓN

— REDE SECUNDARIA

Fonte: Inkolan / Empresas de servizo

1	2
3	4
5	



NOVEMBRO 2020

ESCALA A3 1/2.000
ESCALA A1 1/1.000

CONCELLO DE MONFORTE DE LEMOS

PLAN ESPECIAL DE PROTECCIÓN DO CONXUNTO HISTÓRICO-ARTÍSTICO DE MONFORTE DE LEMOS

DOCUMENTO PARA APROBACIÓN DEFINITIVA

INFORMACIÓN URBANÍSTICA



PLANO Nº

REDE DE GAS

14.32



La autenticidad de este documento se puede comprobar con el código 07E4000645F600T9G1Z8M7N5J0 en la Sede Electrónica de la Entidad

FIRMANTE - FECHA

JOSE ANGEL VIÑA CARREGAL(A15030422-OFCINA DE PLANEAMIENTO SA) - 09/11/2020
 JOSE ANTONIO MOURELLE CILLERO-Secretario - 07/12/2020
 serialNumber=S2833002E,CN=Sello de tiempo TS@ - @firma,OU=Secretaría General de Administración Digital,O=Secretaría de Estado de Función Pública,C=ES - 07/12/2020 07:47:24

DILIXENCIA: PARA FACER CONSTAR QUE ESTE DOCUMENTO FOI APROBADO DEFINITIVAMENTE POLO PLENO DA CORPORACIÓN O DÍA 16 DE NOVEMBRO DO 2020. ESTE DOCUMENTO ES UNA COPIA DEL DOCUMENTO ORIGINAL(411134)

DOCUMENTO: 2020041126

Fecha: 07/12/2020

Hora: 07:47



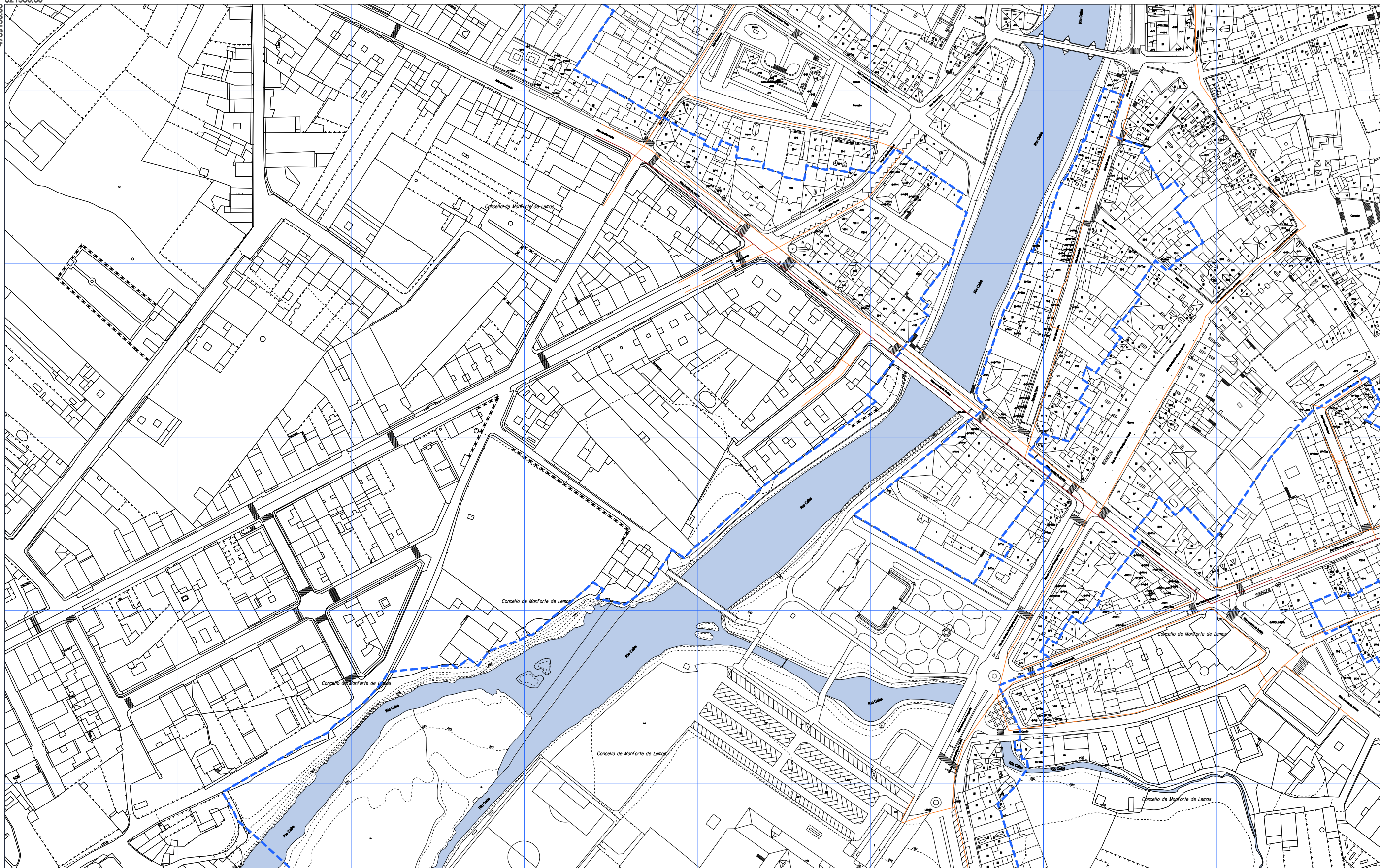

--- ÁMBITO PLAN ESPECIAL

— REDE XERAL

— REDE DE DISTRIBUCIÓN

— REDE SECUNDARIA

Fonte: Inkolan / Empresas de servizo

1	2
3	4
5	



CONCELLO DE MONFORTE DE LEMOS
**PLAN ESPECIAL DE PROTECCIÓN DO CONXUNTO
 HISTÓRICO-ARTÍSTICO DE MONFORTE DE LEMOS**
 DOCUMENTO PARA APROBACIÓN DEFINITIVA
 INFORMACIÓN URBANÍSTICA



NOVEMBRO 2020

ESCALA A3 1/2.000
ESCALA A1 1/1.000

REDE DE GAS

PLANO Nº

14.33



La autenticidad de este documento se puede comprobar con el código 07E4000645F600T9G1Z8M7N5JO en la Sede Electrónica de la Entidad

FIRMANTE - FECHA

JOSE ANGEL VIÑA CARREGAL (A15030422-OFCINA DE PLANEAMIENTO SA) - 09/11/2020
 JOSE ANTONIO MOURELLE CILLERO-Secretario - 07/12/2020
 serialNumber=S2833002E,CN=Sello de tiempo TS@ - @firma,OU=Secretaría General de Administración Digital,O=Secretaría de Estado de Función Pública,C=ES - 07/12/2020 07:47:24

DILIXENCIA: PARA FACER CONSTAR QUE ESTE DOCUMENTO FOI APROBADO DEFINITIVAMENTE POLO PLENO DA CORPORACIÓN O DÍA 16 DE NOVEMBRO DO 2020
 ESTE DOCUMENTO ES UNA COPIA DEL DOCUMENTO ORIGINAL(411134)

DOCUMENTO: 2020041126

Fecha: 07/12/2020

Hora: 07:47



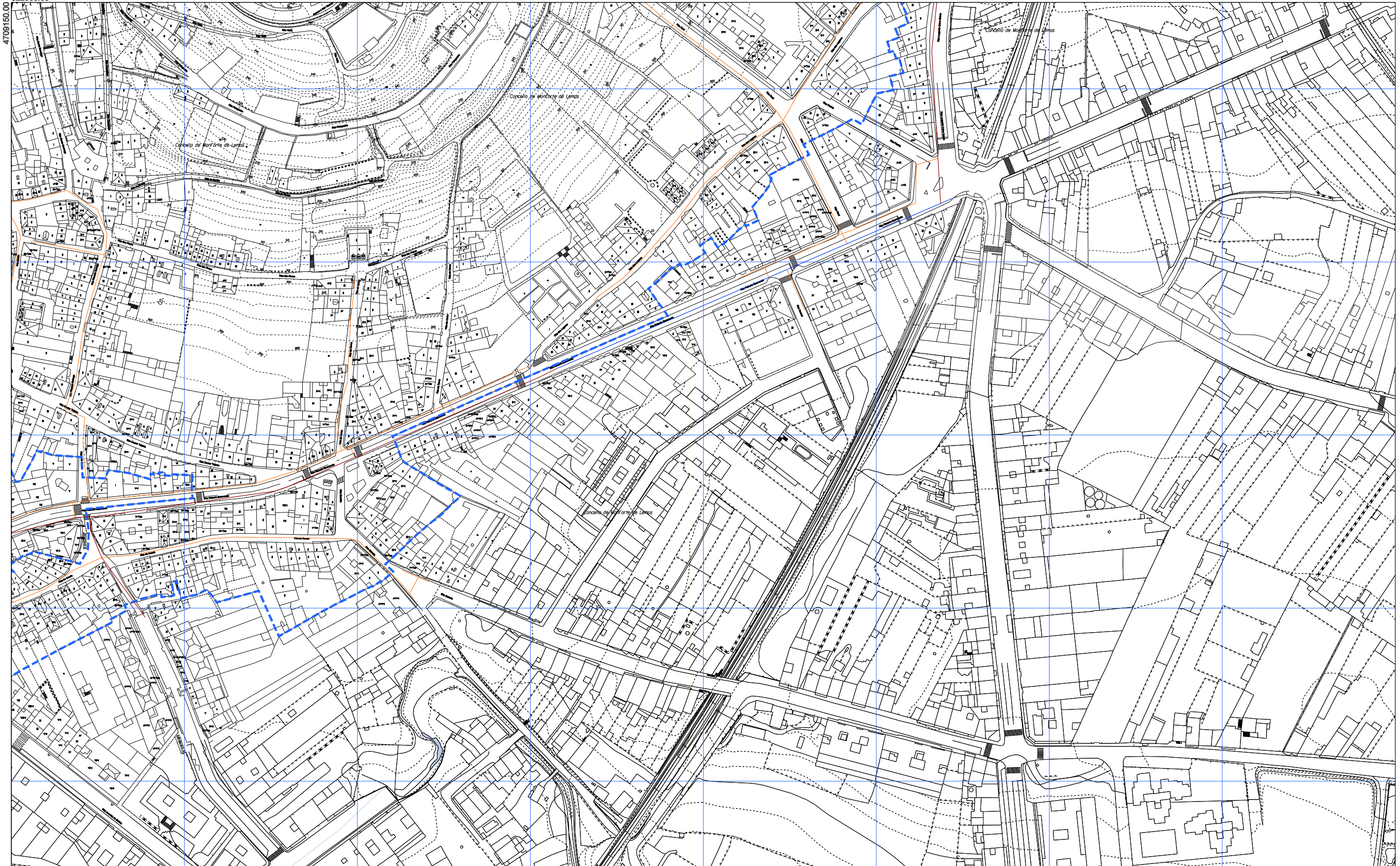

- - - - **ÁMBITO PLAN ESPECIAL**
— **REDE XERAL**
— **REDE DE DISTRIBUCIÓN**
— **REDE SECUNDARIA**

Fonte: Inkolan / Empresas de servicio

1	2
3	4
5	

CONCELLO DE MONFORTE DE LEMOS

**PLAN ESPECIAL DE PROTECCIÓN DO CONXUNTO
HISTÓRICO-ARTÍSTICO DE MONFORTE DE LEMOS**

DOCUMENTO PARA APROBACIÓN DEFINITIVA
INFORMACIÓN URBANÍSTICA

OFICINA DE PLANEAMENTO URBANÍSTICO
NOVEMBRO 2020
ESCALA A3 1/2.000
ESCALA A1 1/1.000

REDE DE GAS

14.34

 DOCUMENTO FIRMADO DIGITALMENTE
 La autenticidad de este documento se puede comprobar con el código 07E4000645F600T9G1Z8M7N5JO en la Sede Electrónica de la Entidad

FIRMANTE - FECHA

JOSE ANGEL VIÑA CARREGAL (A15030422-OFCINA DE PLANEAMIENTO SA) - 09/11/2020
 JOSE ANTONIO MOURELLE CILLERO-Secretario - 07/12/2020
 serialNumber=S2833002E,CN=Sello de tiempo TS@ - @firma,OU=Secretaría General de Administración Digital,O=Secretaría de Estado de Función Pública,C=ES - 07/12/2020 07:47:24

DILIXENCIA: PARA FACER CONSTAR QUE ESTE DOCUMENTO FOI APROBADO DEFINITIVAMENTE POLO PLENO DA CORPORACIÓN O DÍA 16 DE NOVEMBRO DO 2020.
 ESTE DOCUMENTO ES UNA COPIA DEL DOCUMENTO ORIGINAL(411134)

DOCUMENTO: 2020041126
 Fecha: 07/12/2020
 Hora: 07:47



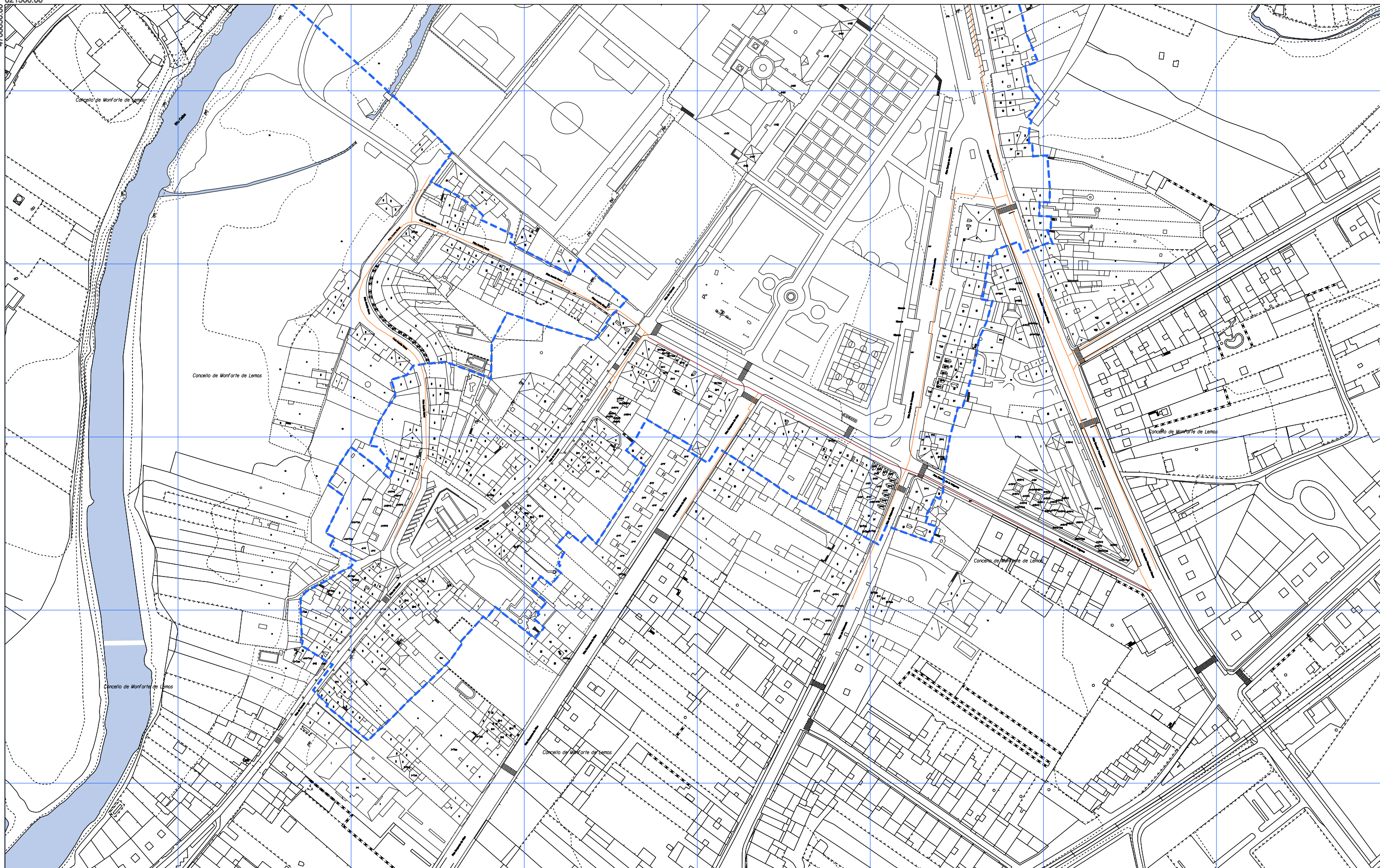

--- ÁMBITO PLAN ESPECIAL

— REDE XERAL
 — REDE DE DISTRIBUCIÓN
 — REDE SECUNDARIA

Fonte: Inkolan / Empresas de servizo

1	2
3	4
5	

OFICINA DE PLANEAMENTO DE MONFORTE DE LEMOS
 2020
 ESCALA A3 1/2.000
 ESCALA A1 1/1.000

CONCELLO DE MONFORTE DE LEMOS
PLAN ESPECIAL DE PROTECCIÓN DO CONXUNTO HISTÓRICO-ARTÍSTICO DE MONFORTE DE LEMOS
 DOCUMENTO PARA APROBACIÓN DEFINITIVA
 INFORMACIÓN URBANÍSTICA



PLANO Nº

REDE DE GAS

14.35



La autenticidad de este documento se puede comprobar con el código 07E4000645F600T9G1Z8M7N5J0 en la Sede Electrónica de la Entidad

FIRMANTE - FECHA

JOSE ANGEL VIÑA CARREGAL (A15030422-OFCINA DE PLANEAMIENTO SA) - 09/11/2020
 JOSE ANTONIO MOURELLE CILLERO-Secretario - 07/12/2020
 serialNumber=S2833002E,CN=Sello de tiempo TS@ - @firma,OU=Secretaría General de Administración Digital,O=Secretaría de Estado de Función Pública,C=ES - 07/12/2020 07:47:24

DILIXENCIA: PARA FACER CONSTAR QUE ESTE DOCUMENTO FOI APROBADO DEFINITIVAMENTE POLO PLENO DA CORPORACIÓN O DÍA 16 DE NOVIEMBRO DO 2020. ESTE DOCUMENTO ES UNA COPIA DEL DOCUMENTO ORIGINAL(411134)

DOCUMENTO: 2020041126
 Fecha: 07/12/2020
 Hora: 07:47



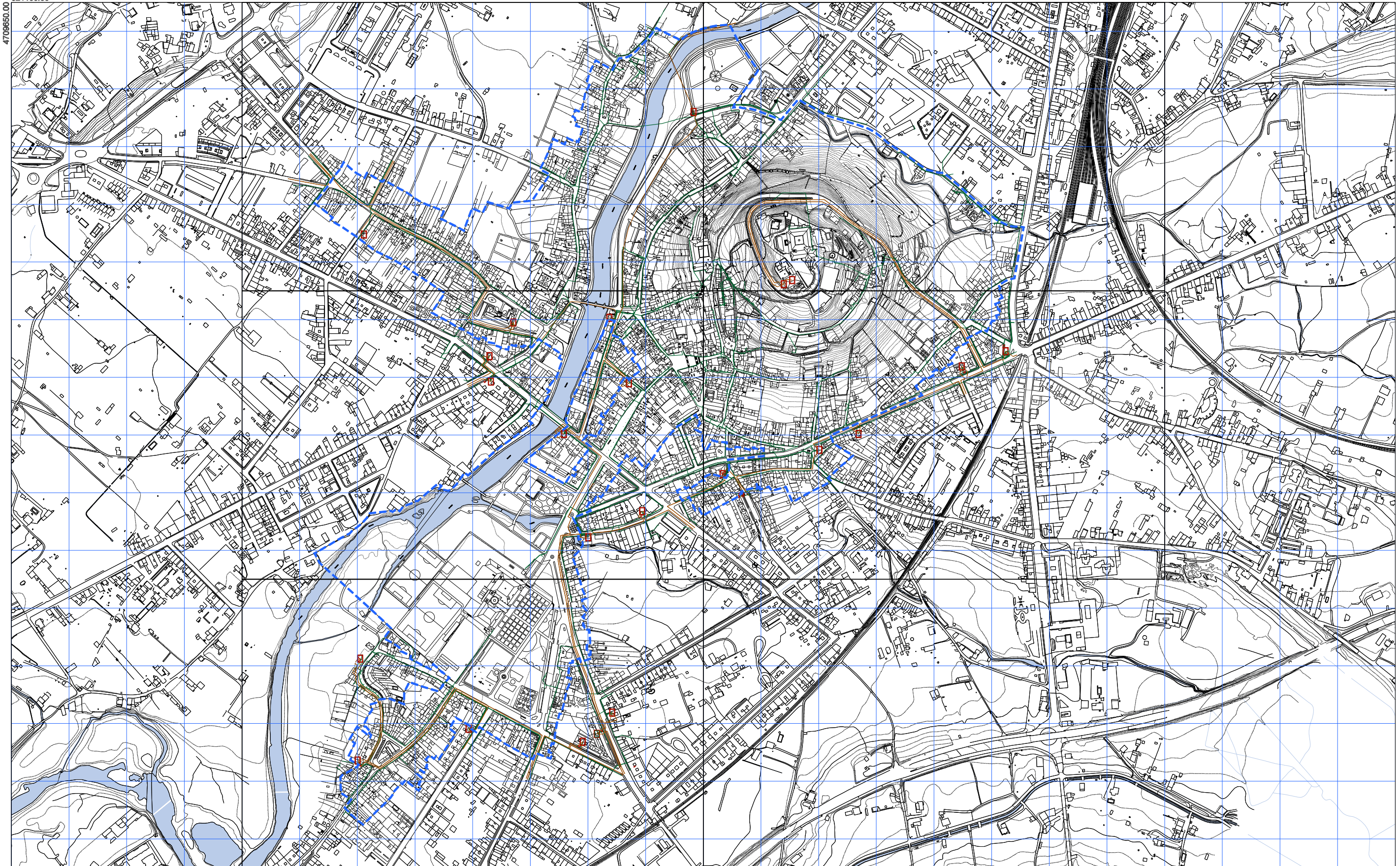

- - - ÁMBITO PLAN ESPECIAL
— MEDIA TENSIÓN
— BAIXA TENSIÓN
□ CENTRO DE TRANSFORMACIÓN

Fonte: Inkolan

1	2
3	4
5	

CONCELLO DE MONFORTE DE LEMOS

**PLAN ESPECIAL DE PROTECCIÓN DO CONXUNTO
HISTÓRICO-ARTÍSTICO DE MONFORTE DE LEMOS**

DOCUMENTO PARA APROBACIÓN DEFINITIVA
INFORMACIÓN URBANÍSTICA

OFICINA DE PLANEAMENTO DE MONFORTE DE LEMOS

NOVEMBRO 2020

ERCALA A3 18.000
ERCALA A1 13.000

REDE ELÉCTRICA

14.4

 La autenticidad de este documento se puede comprobar con el código 07E4000645F600T9G1Z8M7N5JO en la Sede Electrónica de la Entidad

FIRMANTE - FECHA

JOSE ANGEL VIÑA CARREGAL (A15030422-OFCINA DE PLANEAMIENTO SA) - 09/11/2020
 JOSE ANTONIO MOURELLE CILLERO-Secretario - 07/12/2020
 serialNumber=S2833002E,CN=Sello de tiempo TS@ - @firma,OU=Secretaría General de Administración Digital,O=Secretaría de Estado de Función Pública,C=ES - 07/12/2020 07:47:24

DILIXENCIA: PARA FACER CONSTAR QUE ESTE DOCUMENTO FOI APROBADO DEFINITIVAMENTE POLO PLENO DA CORPORACIÓN O DÍA 16 DE NOVEMBRO DO 2020
 ESTE DOCUMENTO ES UNA COPIA DEL DOCUMENTO ORIGINAL(411134)

DOCUMENTO: 2020041126
 Fecha: 07/12/2020
 Hora: 07:47



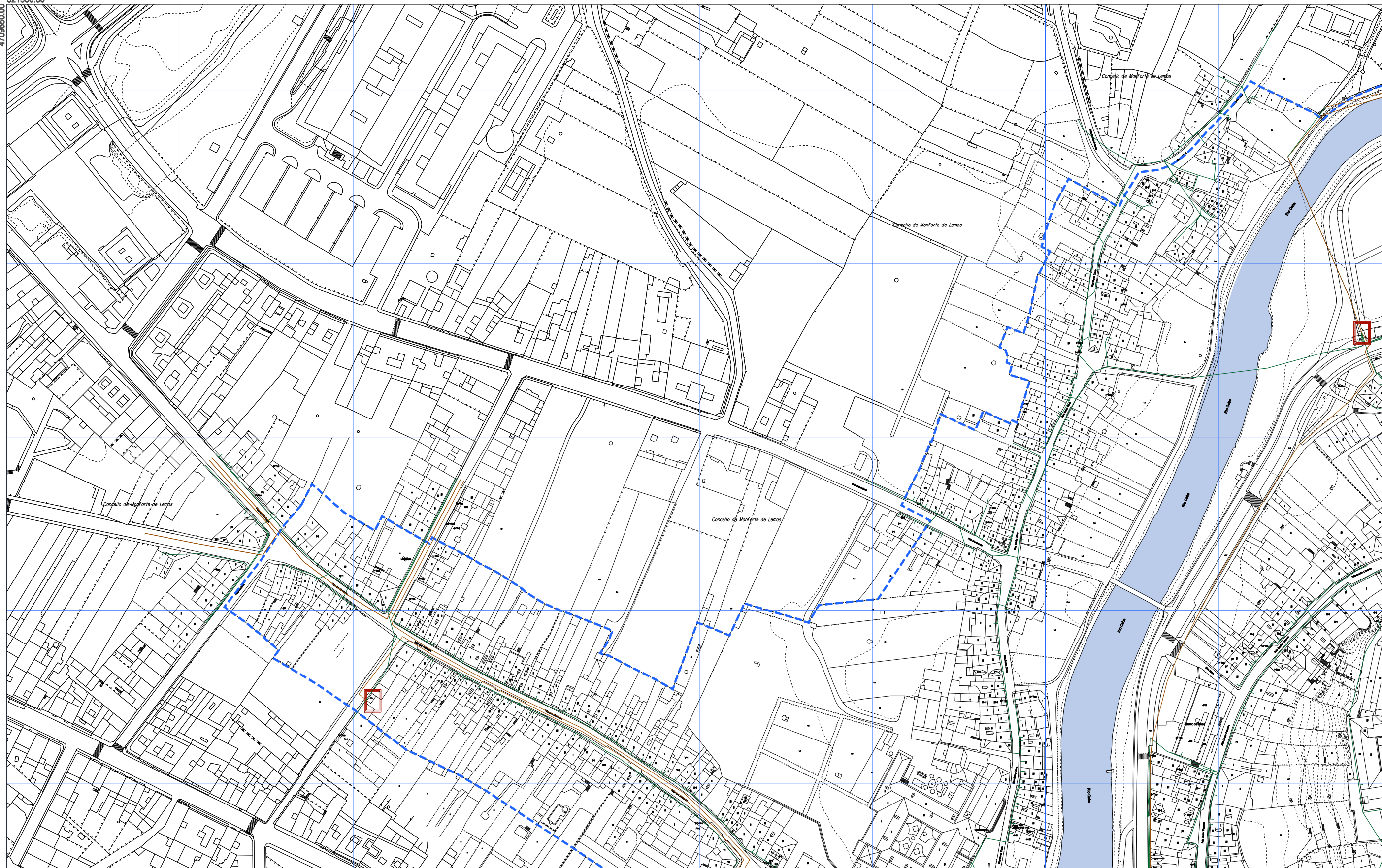

- - - - ÁMBITO PLAN ESPECIAL
- — — — MEDIA TENSIÓN
- — — — BAIXA TENSIÓN
- CENTRO DE TRANSFORMACIÓN

Fonte: Inkolan

1	2
3	4
5	

 OFICINA DE PLANEAMENTO DO CONCELLO DE MONFORTE DE LEMOS	CONCELLO DE MONFORTE DE LEMOS PLAN ESPECIAL DE PROTECCIÓN DO CONXUNTO HISTÓRICO-ARTÍSTICO DE MONFORTE DE LEMOS DOCUMENTO PARA APROBACIÓN DEFINITIVA INFORMACIÓN URBANÍSTICA	 CONCELLO DE MONFORTE DE LEMOS
NOVENBRO 2020	REDE ELÉCTRICA	PLANO Nº 14.4 1
ESCALA A3 1/2.000 ESCALA A1 1/1.000		



La autenticidad de este documento se puede comprobar con el código 07E4000645F600T9G1Z8M7N5J0 en la Sede Electrónica de la Entidad

FIRMANTE - FECHA

JOSE ANGEL VIÑA CARREGAL (A15030422-OFCINA DE PLANEAMIENTO SA) - 09/11/2020
 JOSE ANTONIO MOURELLE CILLERO-Secretario - 07/12/2020
 serialNumber=S2833002E.CN=Sello de tiempo TS@ - @firma.OU=Secretaría General de Administración Digital.O=Secretaría de Estado de Función Pública,C=ES - 07/12/2020 07:47:24

DILIXENCIA: PARA FACER CONSTAR QUE ESTE DOCUMENTO FOI APROBADO DEFINITIVAMENTE POLO PLENO DA CORPORACIÓN O DÍA 16 DE NOVENBRO DO 2020. ESTE DOCUMENTO ES UNA COPIA DEL DOCUMENTO ORIGINAL(411134)

DOCUMENTO: 2020041126
 Fecha: 07/12/2020
 Hora: 07:47





--- **ÁMBITO PLAN ESPECIAL**
--- **MEDIA TENSIÓN**
--- **BAIXA TENSIÓN**
□ **CENTRO DE TRANSFORMACIÓN**

Fonte: Inkolian

1	2
3	4
5	

CONCELLO DE MONFORTE DE LEMOS
PLAN ESPECIAL DE PROTECCIÓN DO CONXUNTO
HISTÓRICO-ARTÍSTICO DE MONFORTE DE LEMOS
 DOCUMENTO PARA APROBACIÓN DEFINITIVA
INFORMACIÓN URBANÍSTICA
REDE ELÉCTRICA

PLANO Nº
14.42



La autenticidad de este documento se puede comprobar con el código 07E4000645F600T9G1Z8M7N5J0 en la Sede Electrónica de la Entidad

FIRMANTE - FECHA

JOSE ANGEL VIÑA CARREGAL(A15030422-OFCINA DE PLANEAMIENTO SA) - 09/11/2020
 JOSE ANTONIO MOURELLE CILLERO-Secretario - 07/12/2020
 serialNumber=S2833002E,CN=Sello de tiempo TS@ - @firma,OU=Secretaría General de Administración Digital,O=Secretaría de Estado de Función Pública,C=ES - 07/12/2020 07:47:24

DILIXENCIA: PARA FACER CONSTAR QUE ESTE DOCUMENTO FOI APROBADO DEFINITIVAMENTE POLO PLENO DA CORPORACIÓN O DÍA 16 DE NOVIEMBRO DO 2020
 ESTE DOCUMENTO ES UNA COPIA DEL DOCUMENTO ORIGINAL(411134)

DOCUMENTO: 2020041126
 Fecha: 07/12/2020
 Hora: 07:47



ESCALA A3 1/2.000
 ESCALA A1 1/1.000



- - - - ÁMBITO PLAN ESPECIAL
- MEDIA TENSIÓN
- BAIXA TENSIÓN
- CENTRO DE TRANSFORMACIÓN

Fonte: Inkolan

1	2
3	4
5	

OFICINA DE PLANEAMENTO DE MONFORTE DE LEMOS

NOVEMBRO 2020

ESCALA A3 1/2.000
ESCALA A1 1/1.000

CONCELLO DE MONFORTE DE LEMOS

PLAN ESPECIAL DE PROTECCIÓN DO CONXUNTO HISTÓRICO-ARTÍSTICO DE MONFORTE DE LEMOS

DOCUMENTO PARA APROBACIÓN DEFINITIVA

INFORMACIÓN URBANÍSTICA

REDE ELÉCTRICA

CONCELLO DE MONFORTE DE LEMOS

PLANO Nº

14.43



La autenticidad de este documento se puede comprobar con el código 07E4000645F600T9G1Z8M7N5JO en la Sede Electrónica de la Entidad

FIRMANTE - FECHA

JOSE ANGEL VIÑA CARREGAL (A15030422-OFCINA DE PLANEAMIENTO SA) - 09/11/2020
 JOSE ANTONIO MOURELLE CILLERO-Secretario - 07/12/2020
 serialNumber=S2833002E,CN=Sello de tiempo TS@ - @firma,OU=Secretaría General de Administración Digital,O=Secretaría de Estado de Función Pública,C=ES - 07/12/2020 07:47:24

DILIXENCIA: PARA FACER CONSTAR QUE ESTE DOCUMENTO FOI APROBADO DEFINITIVAMENTE POLO PLENO DA CORPORACIÓN O DÍA 16 DE NOVEMBRO DO 2020. ESTE DOCUMENTO ES UNA COPIA DEL DOCUMENTO ORIGINAL(411134)

DOCUMENTO: 2020041126
 Fecha: 07/12/2020
 Hora: 07:47



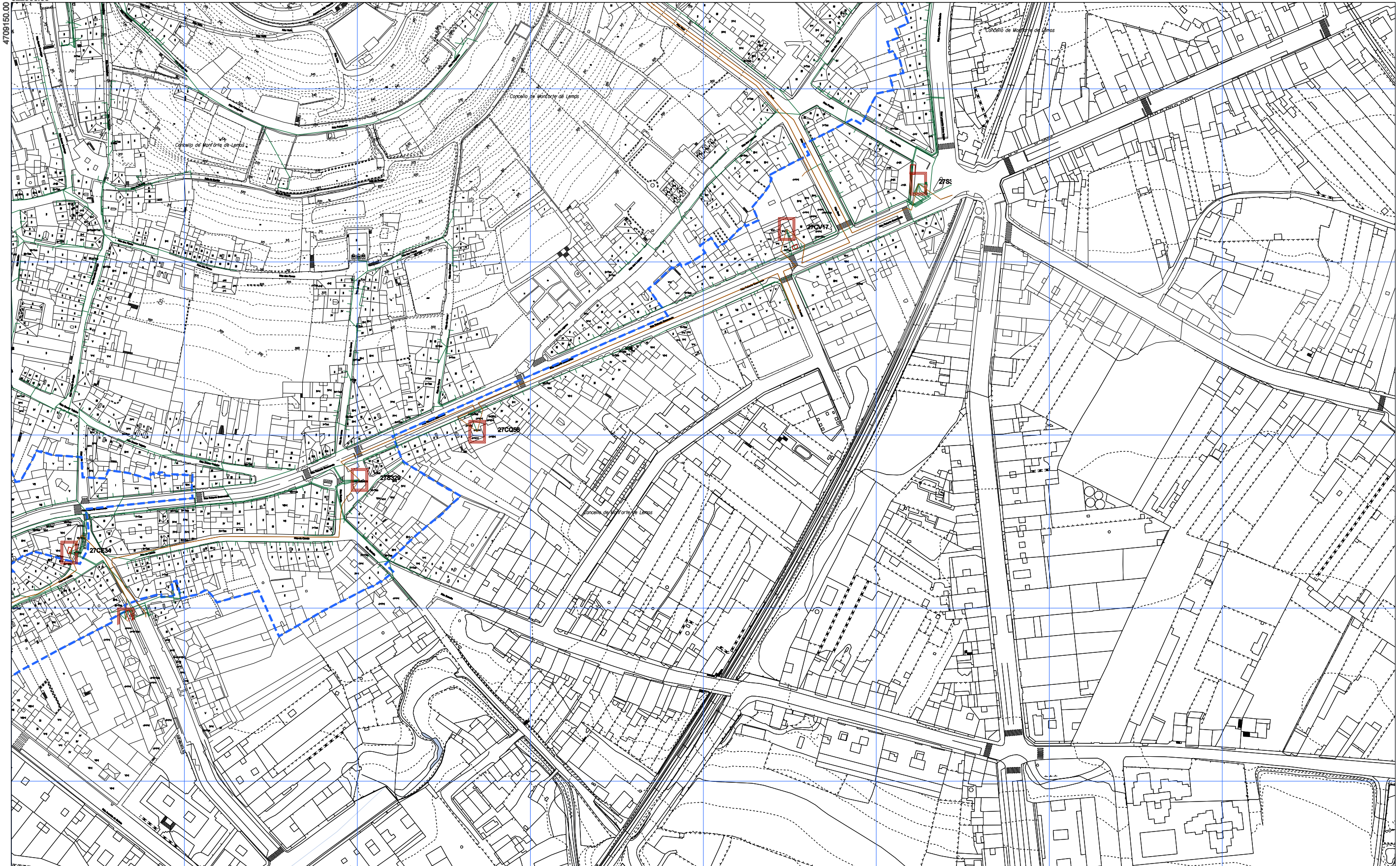

--- ÁMBITO PLAN ESPECIAL
--- MEDIA TENSIÓN
--- BAIXA TENSIÓN
 CENTRO DE TRANSFORMACIÓN

Fonte: Inkolan

1	2
3	4
5	

CONCELLO DE MONFORTE DE LEMOS

**PLAN ESPECIAL DE PROTECCIÓN DO CONXUNTO
HISTÓRICO-ARTÍSTICO DE MONFORTE DE LEMOS**

DOCUMENTO PARA APROBACIÓN DEFINITIVA
INFORMACIÓN URBANÍSTICA

REDE ELÉCTRICA

14.44

La autenticidad de este documento se puede comprobar con el código 07E4000645F600T9G1Z8M7N5JO en la Sede Electrónica de la Entidad

FIRMANTE - FECHA

JOSE ANGEL VIÑA CARREGAL (A15030422-OFCINA DE PLANEAMIENTO SA) - 09/11/2020
 JOSE ANTONIO MOURELLE CILLERO-Secretario - 07/12/2020
 serialNumber=S2833002E,CN=Sello de tiempo TS@ - @firma,OU=Secretaría General de Administración Digital,O=Secretaría de Estado de Función Pública,C=ES - 07/12/2020 07:47:24

DILIXENCIA: PARA FACER CONSTAR QUE ESTE DOCUMENTO FOI APROBADO DEFINITIVAMENTE POLO PLENO DA CORPORACIÓN O DÍA 16 DE NOVIEMBRO DO 2020.
 ESTE DOCUMENTO ES UNA COPIA DEL DOCUMENTO ORIGINAL(411134)

DOCUMENTO: 2020041126
 Fecha: 07/12/2020
 Hora: 07:47



ESCALA A3 1/2.000
 ESCALA A1 1/1.000

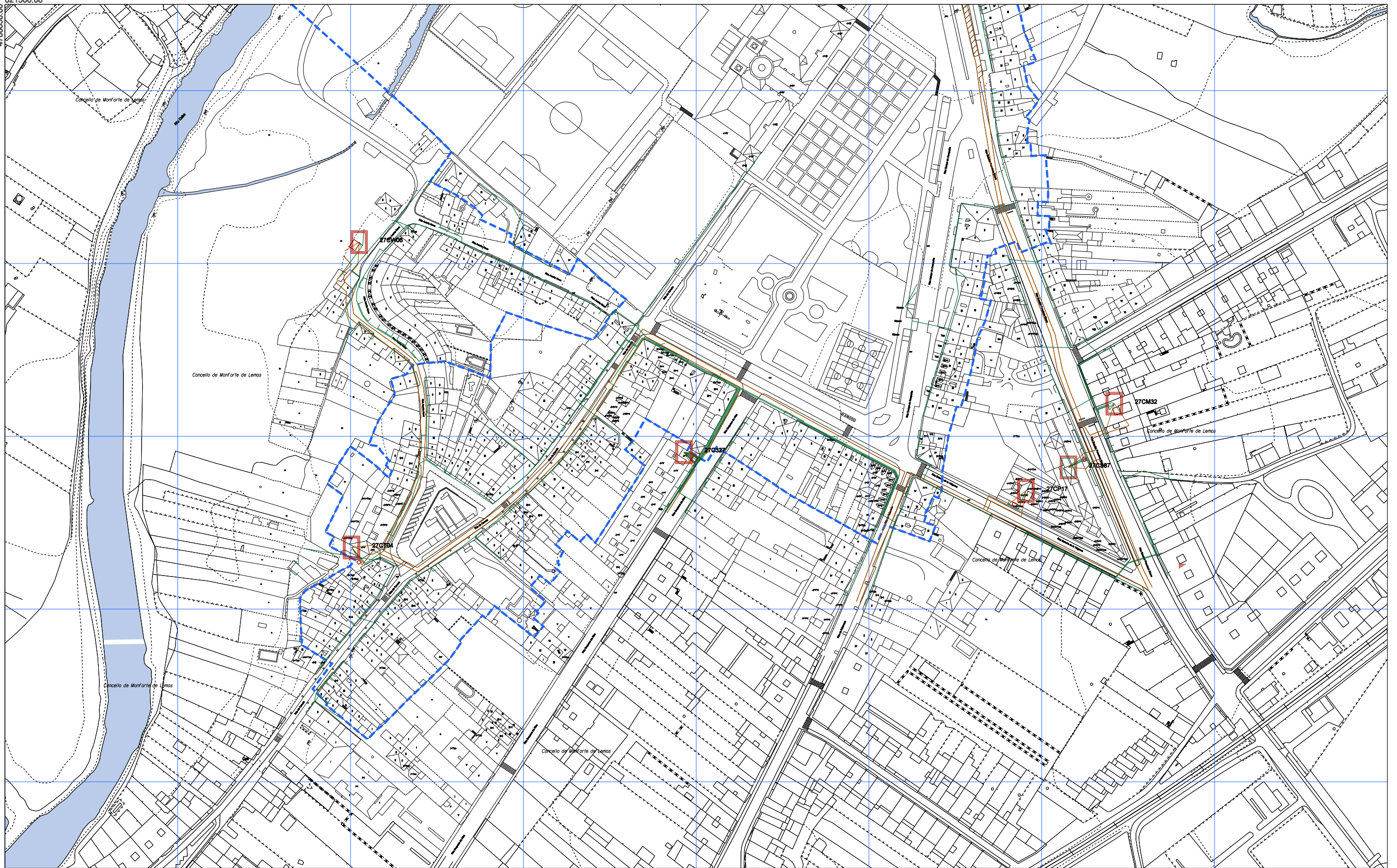

- ÁMBITO PLAN ESPECIAL
- MEDIA TENSIÓN
- BAIXA TENSIÓN
- CENTRO DE TRANSFORMACIÓN

Fonte: Inkolan

1	2
3	4
5	

OFICINA DE PLANEAMENTO DE MONFORTE DE LEMOS
NOVEMBRO 2020
ESCALA A3 1/2.000
ESCALA A1 1/1.000

CONCELLO DE MONFORTE DE LEMOS
PLAN ESPECIAL DE PROTECCIÓN DO CONXUNTO HISTÓRICO-ARTÍSTICO DE MONFORTE DE LEMOS
 DOCUMENTO PARA APROBACIÓN DEFINITIVA
 INFORMACIÓN URBANÍSTICA

REDE ELÉCTRICA **14.45**



La autenticidad de este documento se puede comprobar con el código 07E4000645F600T9G1Z8M7N5J0 en la Sede Electrónica de la Entidad

FIRMANTE - FECHA
 JOSE ANGEL VIÑA CARREGAL (A15030422-OFCINA DE PLANEAMIENTO SA) - 09/11/2020
 JOSE ANTONIO MOURELLE CILLERO-Secretario - 07/12/2020
 serialNumber=S2833002E.CN=Sello de tiempo TS@ - @firma.OU=Secretaría General de Administración Digital.O=Secretaría de Estado de Función Pública,C=ES - 07/12/2020 07:47:24
 DILIXENCIA: PARA FACER CONSTAR QUE ESTE DOCUMENTO FOI APROBADO DEFINITIVAMENTE POLO PLENO DA CORPORACIÓN O DÍA 16 DE NOVEMBRO DO 2020
 ESTE DOCUMENTO ES UNA COPIA DEL DOCUMENTO ORIGINAL(411134)

DOCUMENTO: 2020041126
 Fecha: 07/12/2020
 Hora: 07:47





--- ÁMBITO PLAN ESPECIAL

- ● APLIQUE ANTIGUO / CONVENCIONAL
- ● BÁCULO ANTIGUO / CONVENCIONAL
- ● ILUMINACIÓN MONUMENTAL DIRIXIDA
- ● BALIZA

Fonte: Trabajo de campo

1	2
3	4
5	

NOVIEMBRE 2020

ESCALA A3 1:8.000
ESCALA A1 1:3.000

CONCELLO DE MONFORTE DE LEMOS
**PLAN ESPECIAL DE PROTECCIÓN DO CONXUNTO
 HISTÓRICO-ARTÍSTICO DE MONFORTE DE LEMOS**
 DOCUMENTO PARA APROBACIÓN DEFINITIVA
 INFORMACIÓN URBANÍSTICA



PLANO Nº

REDE DE ILUMINACIÓN

14.5



La autenticidad de este documento se puede comprobar con el código 07E4000645F600T9G1Z8M7N5J0 en la Sede Electrónica de la Entidad

FIRMANTE - FECHA

JOSE ANGEL VIÑA CARREGAL (A15030422-OFCINA DE PLANEAMIENTO SA) - 09/11/2020
 JOSE ANTONIO MOURELLE CILLERO-Secretario - 07/12/2020
 serialNumber=S2833002E,CN=Sello de tiempo TS@ - @firma,OU=Secretaría General de Administración Digital,O=Secretaría de Estado de Función Pública,C=ES - 07/12/2020 07:47:24

DILIXENCIA: PARA FACER CONSTAR QUE ESTE DOCUMENTO FOI APROBADO DEFINITIVAMENTE POLO PLENO DA CORPORACIÓN O DÍA 16 DE NOVIEMBRO DO 2020
 ESTE DOCUMENTO ES UNA COPIA DEL DOCUMENTO ORIGINAL(411134)

DOCUMENTO: 2020041126

Fecha: 07/12/2020

Hora: 07:47



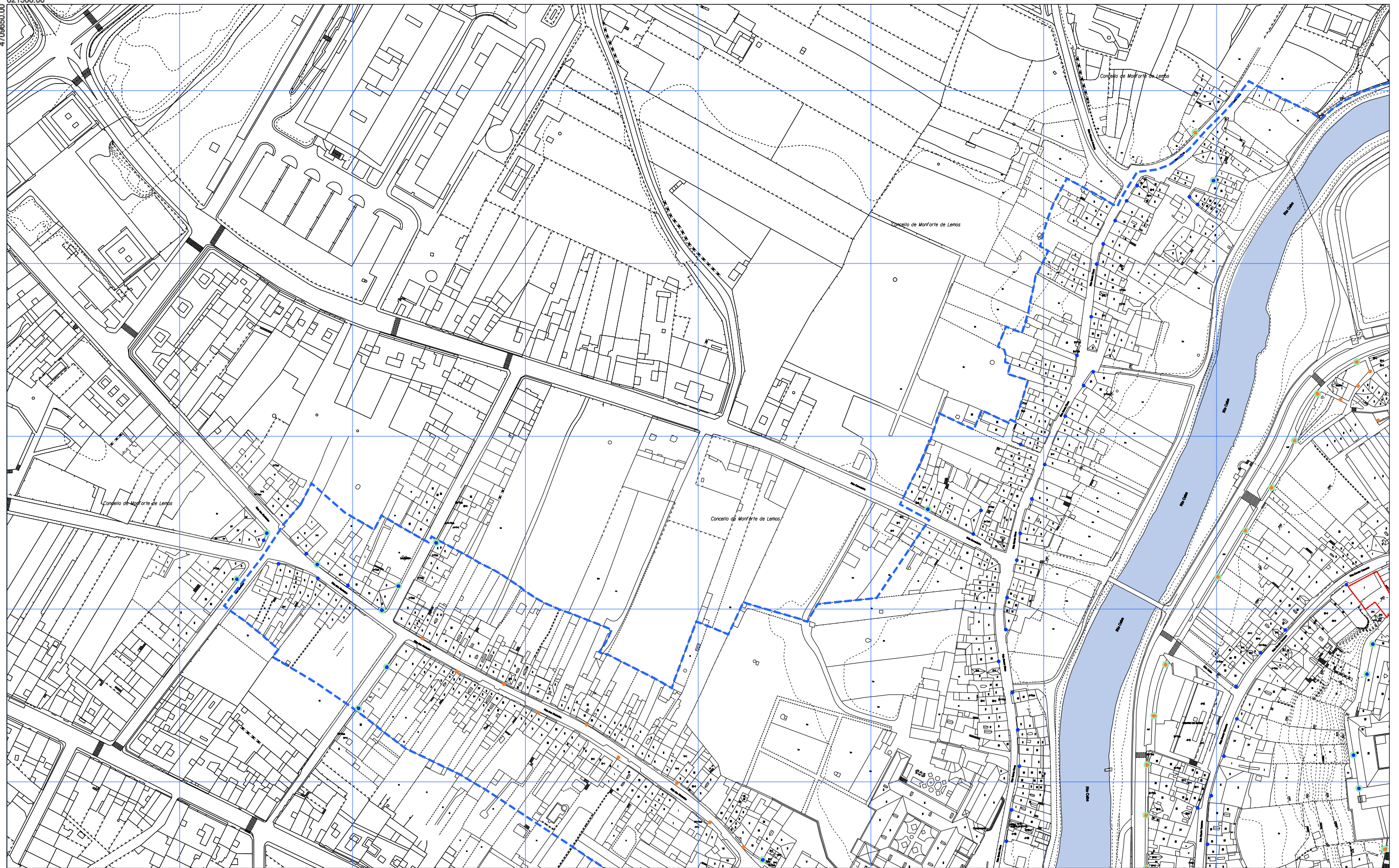

--- ÁMBITO PLAN ESPECIAL

- ● APLIQUE ANTIGUO / CONVENCIONAL
- ● BÁCULO ANTIGUO / CONVENCIONAL
- ● ILUMINACIÓN MONUMENTAL DIRIXIDA
- ● BALIZA

Fonte: Trabajo de campo

1	2
3	4
5	

OFICINA DE PLANEAMENTO DE MONFORTE DE LEMOS
NOVEMBRO 2020
ESCALA A3 1/2.000
ESCALA A1 1/1.000

CONCELLO DE MONFORTE DE LEMOS
PLAN ESPECIAL DE PROTECCIÓN DO CONXUNTO HISTÓRICO-ARTÍSTICO DE MONFORTE DE LEMOS
DOCUMENTO PARA APROBACIÓN DEFINITIVA
INFORMACIÓN URBANÍSTICA

REDE DE ILUMINACIÓN



PLANO Nº

14.5 1



La autenticidad de este documento se puede comprobar con el código 07E4000645F600T9G1Z8M7N5J0 en la Sede Electrónica de la Entidad

FIRMANTE - FECHA
 JOSE ANGEL VIÑA CARREGAL (A15030422-OFCINA DE PLANEAMIENTO SA) - 09/11/2020
 JOSE ANTONIO MOURELLE CILLERO-Secretario - 07/12/2020
 serialNumber=S2833002E.CN=Sello de tiempo TS@ - @firma.OU=Secretaría General de Administración Digital.O=Secretaría de Estado de Función Pública,C=ES - 07/12/2020 07:47:24

DOCUMENTO: 2020041126
 Fecha: 07/12/2020
 Hora: 07:47



DILIXENCIA: PARA FACER CONSTAR QUE ESTE DOCUMENTO FOI APROBADO DEFINITIVAMENTE POLO PLENO DA CORPORACIÓN O DÍA 16 DE NOVEMBRO DO 2020. ESTE DOCUMENTO ES UNA COPIA DEL DOCUMENTO ORIGINAL(411134)

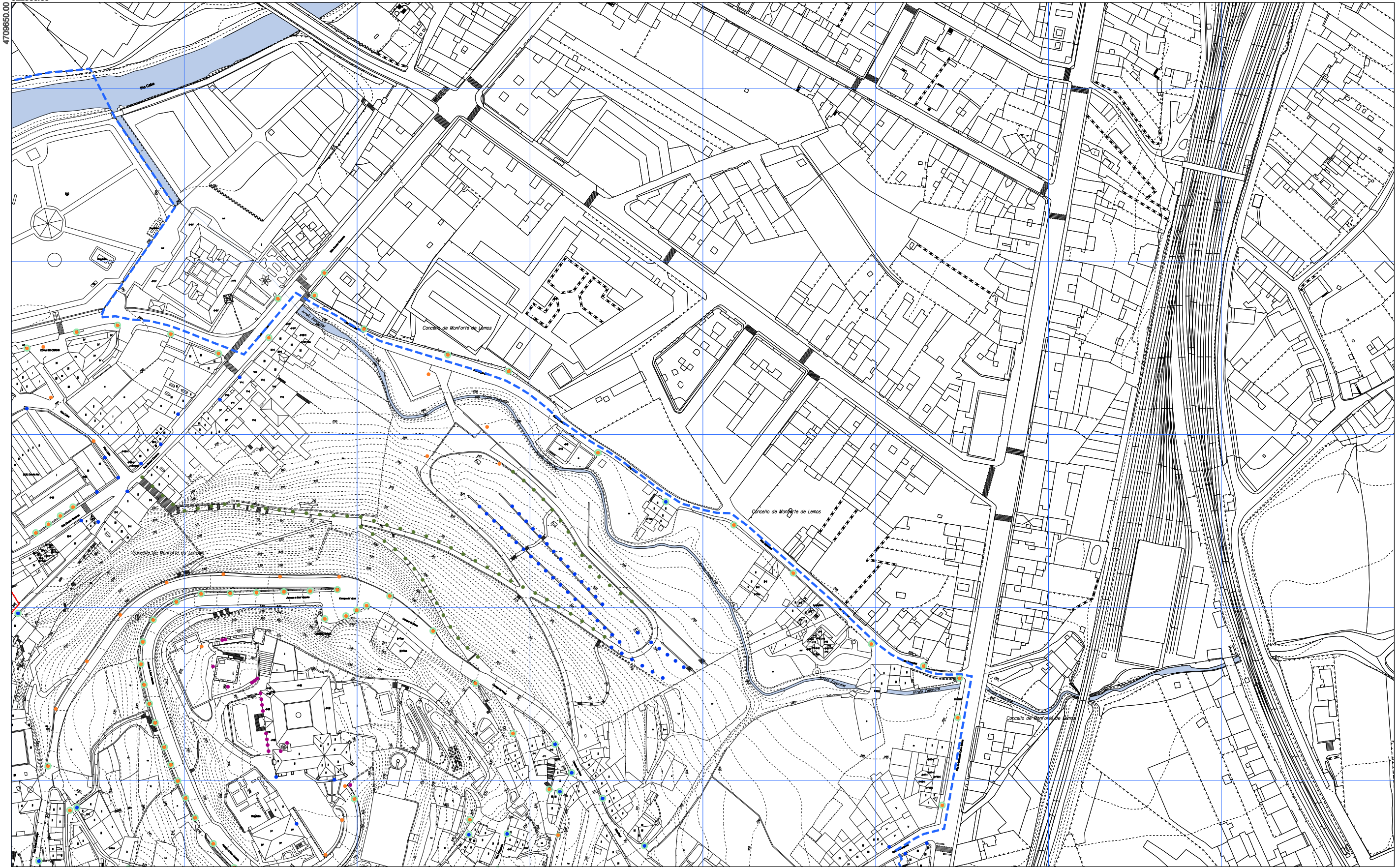

- - - - ÁMBITO PLAN ESPECIAL
- ○ APLIQUE ANTIGUO / CONVENCIONAL
- ○ BÁCULO ANTIGUO / CONVENCIONAL
- ○ ILUMINACIÓN MONUMENTAL DIRIXIDA
- ○ BALIZA

Fonte: Trabajo de campo

1	2
3	4
5	

CONCELLO DE MONFORTE DE LEMOS

PLAN ESPECIAL DE PROTECCIÓN DO CONXUNTO HISTÓRICO-ARTÍSTICO DE MONFORTE DE LEMOS

DOCUMENTO PARA APROBACIÓN DEFINITIVA

INFORMACIÓN URBANÍSTICA

REDE DE ILUMINACIÓN

PLANO Nº **14.52**



La autenticidad de este documento se puede comprobar con el código 07E4000645F600T9G1Z8M7N5J0 en la Sede Electrónica de la Entidad

FIRMANTE - FECHA

JOSE ANGEL VIÑA CARREGAL(A15030422-OFCINA DE PLANEAMIENTO SA) - 09/11/2020
 JOSE ANTONIO MOURELLE CILLERO-Secretario - 07/12/2020
 serialNumber=S2833002E,CN=Sello de tiempo TS@ - @firma,OU=Secretaría General de Administración Digital,O=Secretaría de Estado de Función Pública,C=ES - 07/12/2020 07:47:24

DILIXENCIA: PARA FACER CONSTAR QUE ESTE DOCUMENTO FOI APROBADO DEFINITIVAMENTE POLO PLENO DA CORPORACIÓN O DÍA 16 DE NOVIEMBRO DO 2020. ESTE DOCUMENTO ES UNA COPIA DEL DOCUMENTO ORIGINAL(411134)

DOCUMENTO: 2020041126
 Fecha: 07/12/2020
 Hora: 07:47



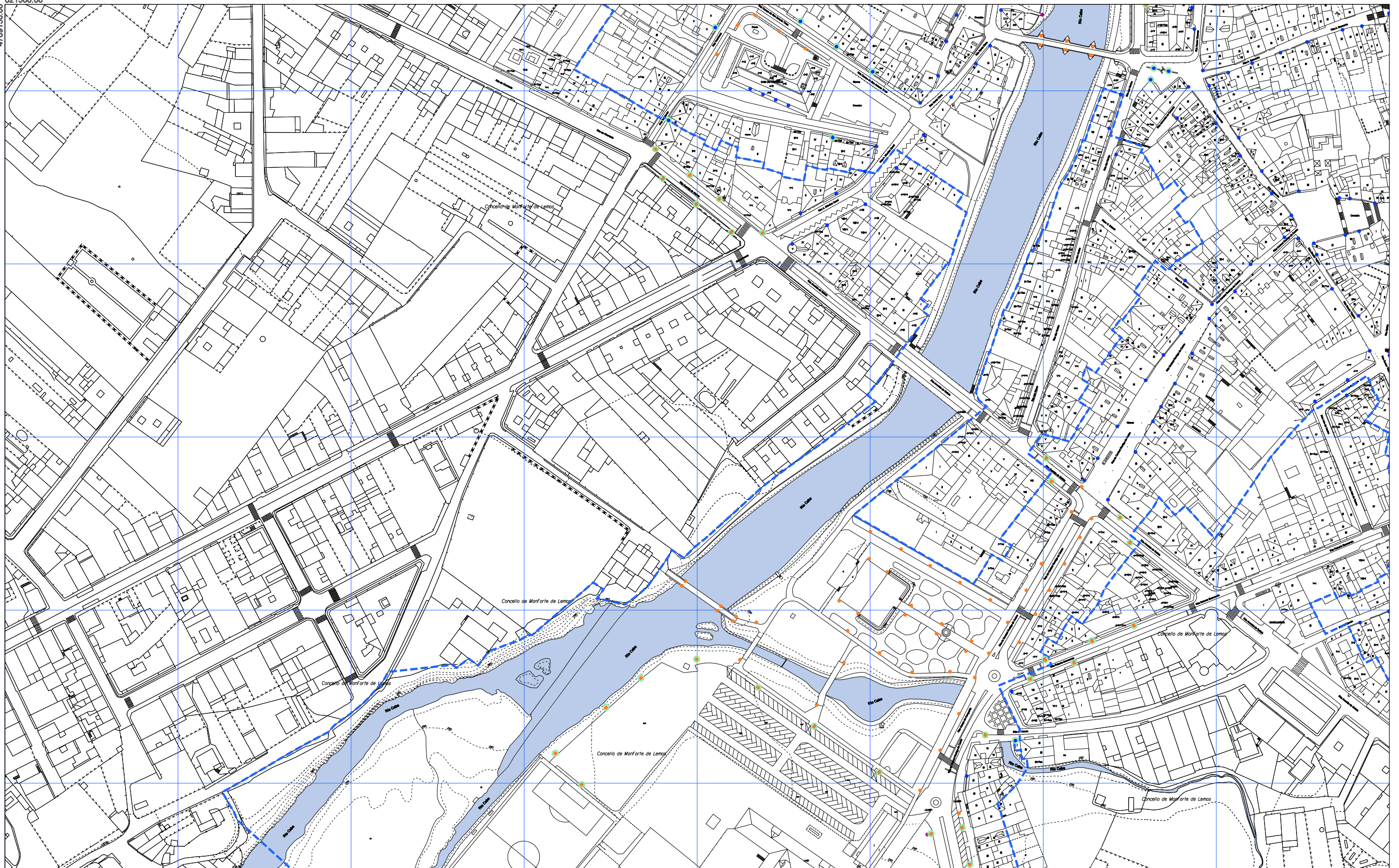

- - - - ÁMBITO PLAN ESPECIAL
- ● APLIQUE ANTIGUO / CONVENCIONAL
- ● BÁCULO ANTIGUO / CONVENCIONAL
- ● ILUMINACIÓN MONUMENTAL DIRIXIDA
- BALIZA

Fonte: Trabajo de campo

1	2
3	4
5	

CONCELLO DE MONFORTE DE LEMOS

**PLAN ESPECIAL DE PROTECCIÓN DO CONXUNTO
HISTÓRICO-ARTÍSTICO DE MONFORTE DE LEMOS**

DOCUMENTO PARA APROBACIÓN DEFINITIVA

INFORMACIÓN URBANÍSTICA

PLANO Nº

14.53

ERCALA A3 1/2.000
ERCALA A1 1/1.000

NOVEMBRO 2020

REDE DE ILUMINACIÓN

La autenticidad de este documento se puede comprobar con el código 07E4000645F600T9G1Z8M7N5JO en la Sede Electrónica de la Entidad

FIRMANTE - FECHA

JOSE ANGEL VIÑA CARREGAL (A15030422-OFCINA DE PLANEAMIENTO SA) - 09/11/2020
 JOSE ANTONIO MOURELLE CILLERO-Secretario - 07/12/2020
 serialNumber=S2833002E,CN=Sello de tiempo TS@ - @firma,OU=Secretaría General de Administración Digital,O=Secretaría de Estado de Función Pública,C=ES - 07/12/2020 07:47:24

DILIXENCIA: PARA FACER CONSTAR QUE ESTE DOCUMENTO FOI APROBADO DEFINITIVAMENTE POLO PLENO DA CORPORACIÓN O DÍA 16 DE NOVEMBRO DO 2020
 ESTE DOCUMENTO ES UNA COPIA DEL DOCUMENTO ORIGINAL(411134)

DOCUMENTO: 2020041126
 Fecha: 07/12/2020
 Hora: 07:47



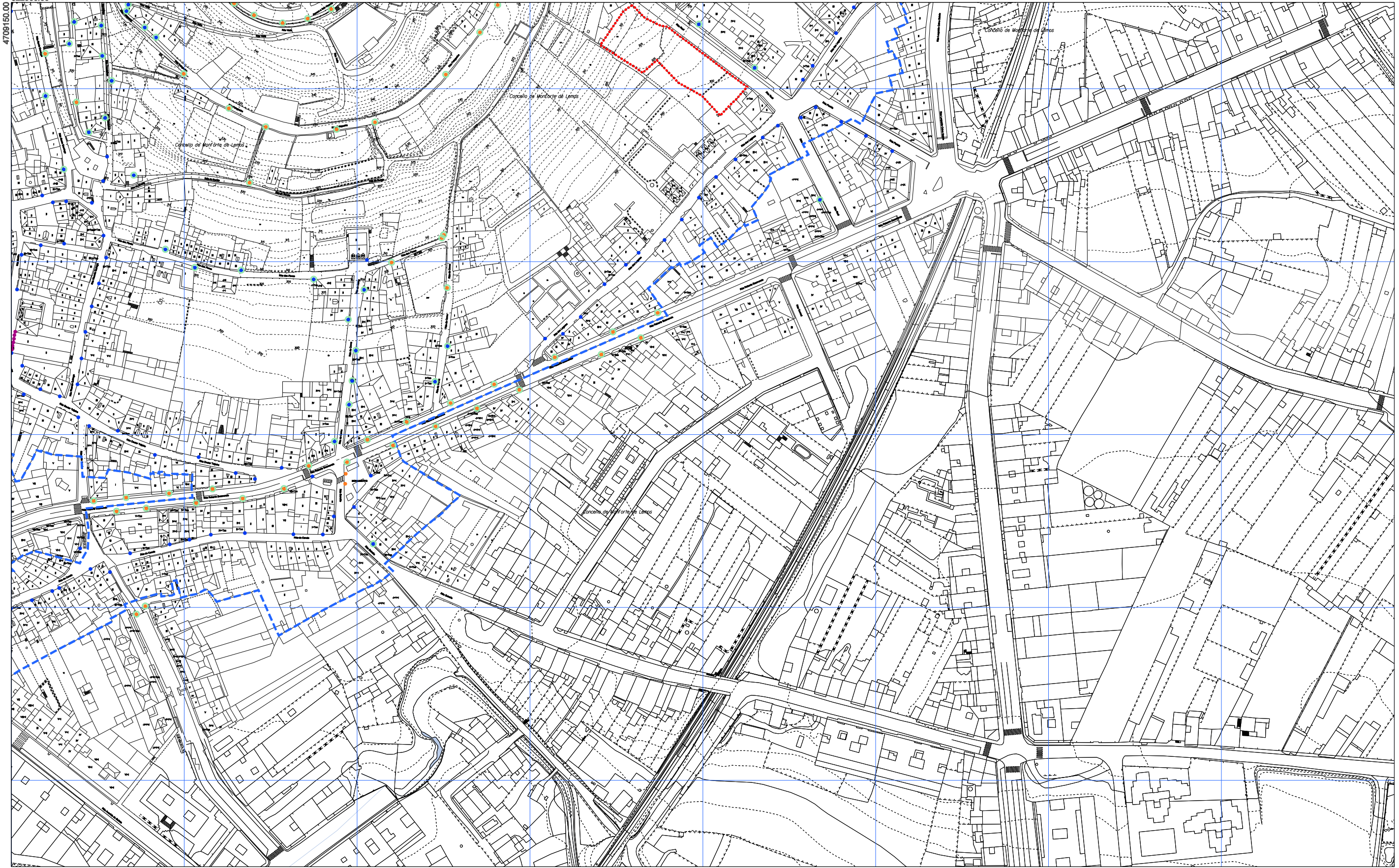

--- ÁMBITO PLAN ESPECIAL
 ●● APLIQUE ANTIGUO / CONVENCIONAL
 ●● BÁCULO ANTIGUO / CONVENCIONAL
 ●● ILUMINACIÓN MONUMENTAL DIRIXIDA
 ●● BALIZA
 Fuente: Trabajo de campo

1	2
3	4
5	

CONCELLO DE MONFORTE DE LEMOS
PLAN ESPECIAL DE PROTECCIÓN DO CONXUNTO HISTÓRICO-ARTÍSTICO DE MONFORTE DE LEMOS
 DOCUMENTO PARA APROBACIÓN DEFINITIVA
 INFORMACIÓN URBANÍSTICA
 REDE DE ILUMINACIÓN
 PLANO Nº **14.54**
OFICINA DE PLANEAMENTO URBANÍSTICO
NOVEMBRO 2020
ESCALA A3 1/2.000
ESCALA A1 1/1.000

 La autenticidad de este documento se puede comprobar con el código 07E4000645F600T9G1Z8M7N5JO en la Sede Electrónica de la Entidad

FIRMANTE - FECHA
 JOSE ANGEL VIÑA CARREGAL (A15030422-OFCINA DE PLANEAMIENTO SA) - 09/11/2020
 JOSE ANTONIO MOURELLE CILLERO-Secretario - 07/12/2020
 serialNumber=S2833002E,CN=Sello de tiempo TS@ - @firma,OU=Secretaría General de Administración Digital,O=Secretaría de Estado de Función Pública,C=ES - 07/12/2020 07:47:24
DILIXENCIA: PARA FACER CONSTAR QUE ESTE DOCUMENTO FOI APROBADO DEFINITIVAMENTE POLO PLENO DA CORPORACIÓN O DÍA 16 DE NOVEMBRO DO 2020. ESTE DOCUMENTO ES UNA COPIA DEL DOCUMENTO ORIGINAL(411134)

DOCUMENTO: 2020041126
 Fecha: 07/12/2020
 Hora: 07:47



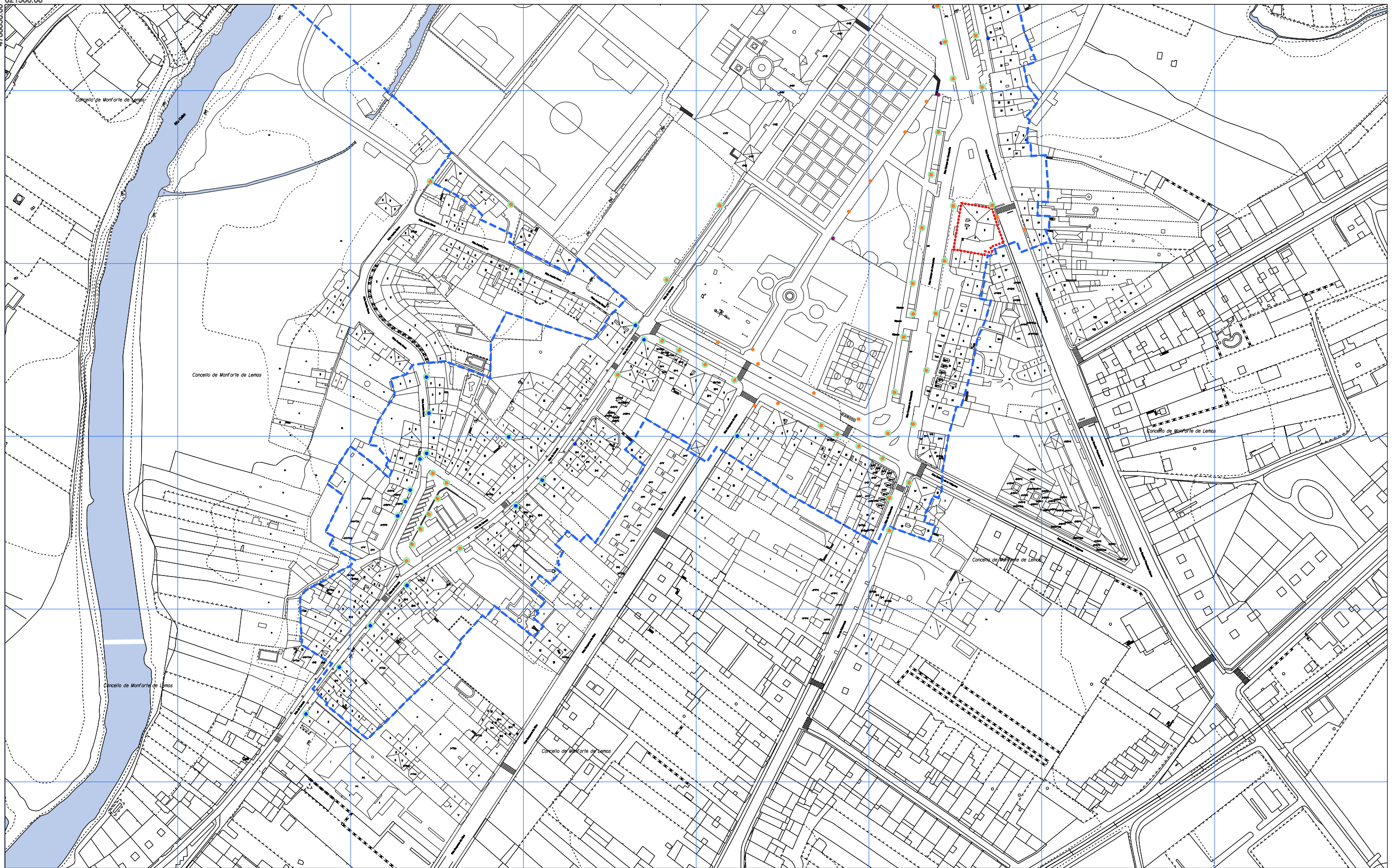

--- ÁMBITO PLAN ESPECIAL

- ● APLIQUE ANTIGUO / CONVENCIONAL
- ● BÁCULO ANTIGUO / CONVENCIONAL
- ● ILUMINACIÓN MONUMENTAL DIRIXIDA
- ● BALIZA

Fonte: Trabajo de campo

1	2
3	4
5	

OFICINA DE
MADEIRO
2020

NOVEMBRO
2020

ESCALA A3 1/2.000
ESCALA A1 1/1.000

CONCELLO DE MONFORTE DE LEMOS

**PLAN ESPECIAL DE PROTECCIÓN DO CONXUNTO
HISTÓRICO-ARTÍSTICO DE MONFORTE DE LEMOS**

DOCUMENTO PARA APROBACIÓN DEFINITIVA

INFORMACIÓN URBANÍSTICA



PLANO Nº

REDE DE ILUMINACIÓN

14.55



DOCUMENTO
DIGITALMENTE
FIRMADO

La autenticidad de este documento se puede comprobar con el código 07E4000645F600T9G1Z8M7N5JO en la Sede Electrónica de la Entidad

FIRMANTE - FECHA

JOSE ANGEL VIÑA CARREGAL(A15030422-OFCINA DE PLANEAMIENTO SA) - 09/11/2020
 JOSE ANTONIO MOURELLE CILLERO-Secretario - 07/12/2020
 serialNumber=S2833002E,CN=Sello de tiempo TS@ - @firma,OU=Secretaría General de Administración Digital,O=Secretaría de Estado de Función Pública,C=ES - 07/12/2020 07:47:24

DILIXENCIA: PARA FACER CONSTAR QUE ESTE DOCUMENTO FOI APROBADO DEFINITIVAMENTE POLO PLENO DA CORPORACIÓN O DÍA 16 DE NOVEMBRO DO 2020
 ESTE DOCUMENTO ES UNA COPIA DEL DOCUMENTO ORIGINAL(411134)

DOCUMENTO: 2020041126
 Fecha: 07/12/2020
 Hora: 07:47





- - - - ÁMBITO PLAN ESPECIAL
- REDE DE TELEFÓNICA
- REDE DE R
- · · · · OUTRAS REDES AÉREAS DE TELECOMUNICACIÓNS

Fonte: Inkolan

1	2
3	4
5	

 OFICINA DE PLANEAMENTO DO CONCELLO DE MONFORTE DE LEMOS	CONCELLO DE MONFORTE DE LEMOS PLAN ESPECIAL DE PROTECCIÓN DO CONXUNTO HISTÓRICO-ARTÍSTICO DE MONFORTE DE LEMOS DOCUMENTO PARA APROBACIÓN DEFINITIVA INFORMACIÓN URBANÍSTICA REDE DE TELECOMUNICACIÓNS	 CONCELLO DE MONFORTE DE LEMOS
NOVENBRO 2020	ESCALA A3 1:8.000 ESCALA A1 1:3.000	PLANO Nº 14.6



La autenticidad de este documento se puede comprobar con el código 07E4000645F600T9G1Z8M7N5J0 en la Sede Electrónica de la Entidad

FIRMANTE - FECHA

JOSE ANGEL VIÑA CARREGAL(A15030422-OFCINA DE PLANEAMIENTO SA) - 09/11/2020
 JOSE ANTONIO MOURELLE CILLERO-Secretario - 07/12/2020
 serialNumber=S2833002E,CN=Sello de tiempo TS@ - @firma,OU=Secretaría General de Administración Digital,O=Secretaría de Estado de Función Pública,C=ES - 07/12/2020 07:47:24

DILIXENCIA: PARA FACER CONSTAR QUE ESTE DOCUMENTO FOI APROBADO DEFINITIVAMENTE POLO PLENO DA CORPORACIÓN O DÍA 16 DE NOVENBRO DO 2020
 ESTE DOCUMENTO ES UNA COPIA DEL DOCUMENTO ORIGINAL(411134)

DOCUMENTO: 2020041126
 Fecha: 07/12/2020
 Hora: 07:47



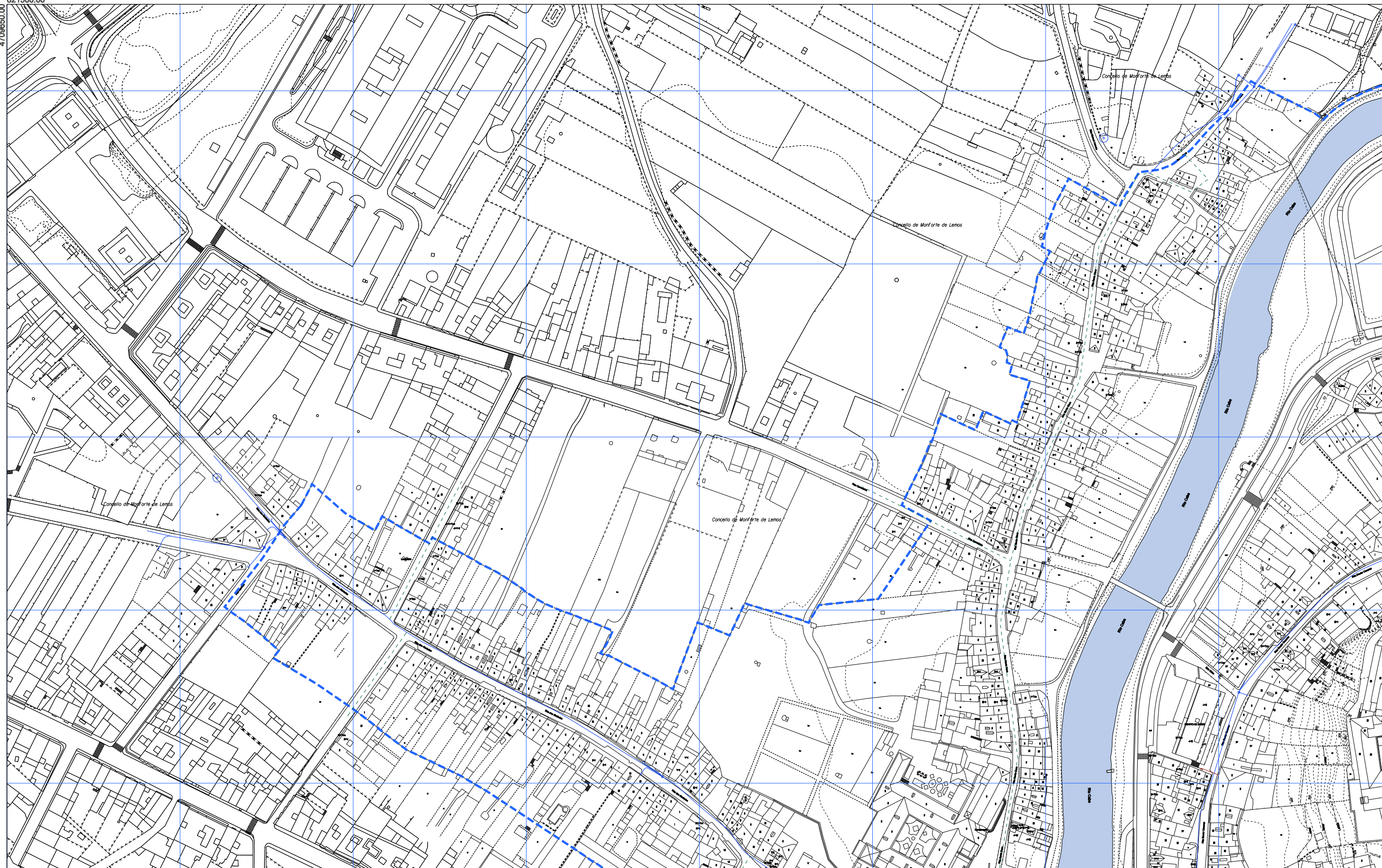

- - - - ÁMBITO PLAN ESPECIAL
- REDE DE TELEFÓNICA
- REDE DE R
- - - - OUTRAS REDES AÉREAS DE TELECOMUNICACIÓNS

Fonte: Inkolan

1	2
3	4
5	

 OFICINA DE PLANEAMENTO DO CONCELLO DE MONFORTE DE LEMOS	CONCELLO DE MONFORTE DE LEMOS PLAN ESPECIAL DE PROTECCIÓN DO CONXUNTO HISTÓRICO-ARTÍSTICO DE MONFORTE DE LEMOS DOCUMENTO PARA APROBACIÓN DEFINITIVA INFORMACIÓN URBANÍSTICA	 CONCELLO DE MONFORTE DE LEMOS
NOVENBRO 2020 <small>ESCALA A3 12.000 ESCALA A1 11.000</small>	REDE DE TELECOMUNICACIÓNS	PLANO Nº 14.6 1



La autenticidad de este documento se puede comprobar con el código 07E4000645F600T9G1Z8M7N5J0 en la Sede Electrónica de la Entidad

FIRMANTE - FECHA

JOSE ANGEL VIÑA CARREGAL (A15030422-OFCINA DE PLANEAMIENTO SA) - 09/11/2020
 JOSE ANTONIO MOURELLE CILLERO-Secretario - 07/12/2020
 serialNumber=S2833002E.CN=Sello de tiempo TS@ - @firma.OU=Secretaría General de Administración Digital.O=Secretaría de Estado de Función Pública,C=ES - 07/12/2020 07:47:24

DILIXENCIA: PARA FACER CONSTAR QUE ESTE DOCUMENTO FOI APROBADO DEFINITIVAMENTE POLO PLENO DA CORPORACIÓN O DÍA 16 DE NOVENBRO DO 2020
 ESTE DOCUMENTO ES UNA COPIA DEL DOCUMENTO ORIGINAL(411134)

DOCUMENTO: 2020041126
 Fecha: 07/12/2020
 Hora: 07:47





- - - - ÁMBITO PLAN ESPECIAL
- REDE DE TELEFÓNICA
- REDE DE R
- - - - OUTRAS REDES AÉREAS DE TELECOMUNICACIÓNS

Fonte: Inkolan

1	2
3	4
5	

OFICINA DE PLANEAMENTO SA
 NOVIEMBRE 2020
 ESCALA A3 12.000
 ESCALA A1 11.000

CONCELLO DE MONFORTE DE LEMOS

**PLAN ESPECIAL DE PROTECCIÓN DO CONXUNTO
 HISTÓRICO-ARTÍSTICO DE MONFORTE DE LEMOS**

DOCUMENTO PARA APROBACIÓN DEFINITIVA
 INFORMACIÓN URBANÍSTICA

REDE DE TELECOMUNICACIÓNS

14.62



La autenticidad de este documento se puede comprobar con el código 07E4000645F600T9G1Z8M7N5J0 en la Sede Electrónica de la Entidad

FIRMANTE - FECHA

JOSE ANGEL VIÑA CARREGAL(A15030422-OFCINA DE PLANEAMIENTO SA) - 09/11/2020
 JOSE ANTONIO MOURELLE CILLERO-Secretario - 07/12/2020
 serialNumber=S2833002E,CN=Sello de tiempo TS@ - @firma,OU=Secretaría General de Administración Digital,O=Secretaría de Estado de Función Pública,C=ES - 07/12/2020 07:47:24

DILIGENCIA: PARA FACER CONSTAR QUE ESTE DOCUMENTO FOI APROBADO DEFINITIVAMENTE POLO PLENO DA CORPORACIÓN O DÍA 16 DE NOVIEMBRO DO 2020
 ESTE DOCUMENTO ES UNA COPIA DEL DOCUMENTO ORIGINAL(411134)

DOCUMENTO: 2020041126
 Fecha: 07/12/2020
 Hora: 07:47



4709150.00
821500.00

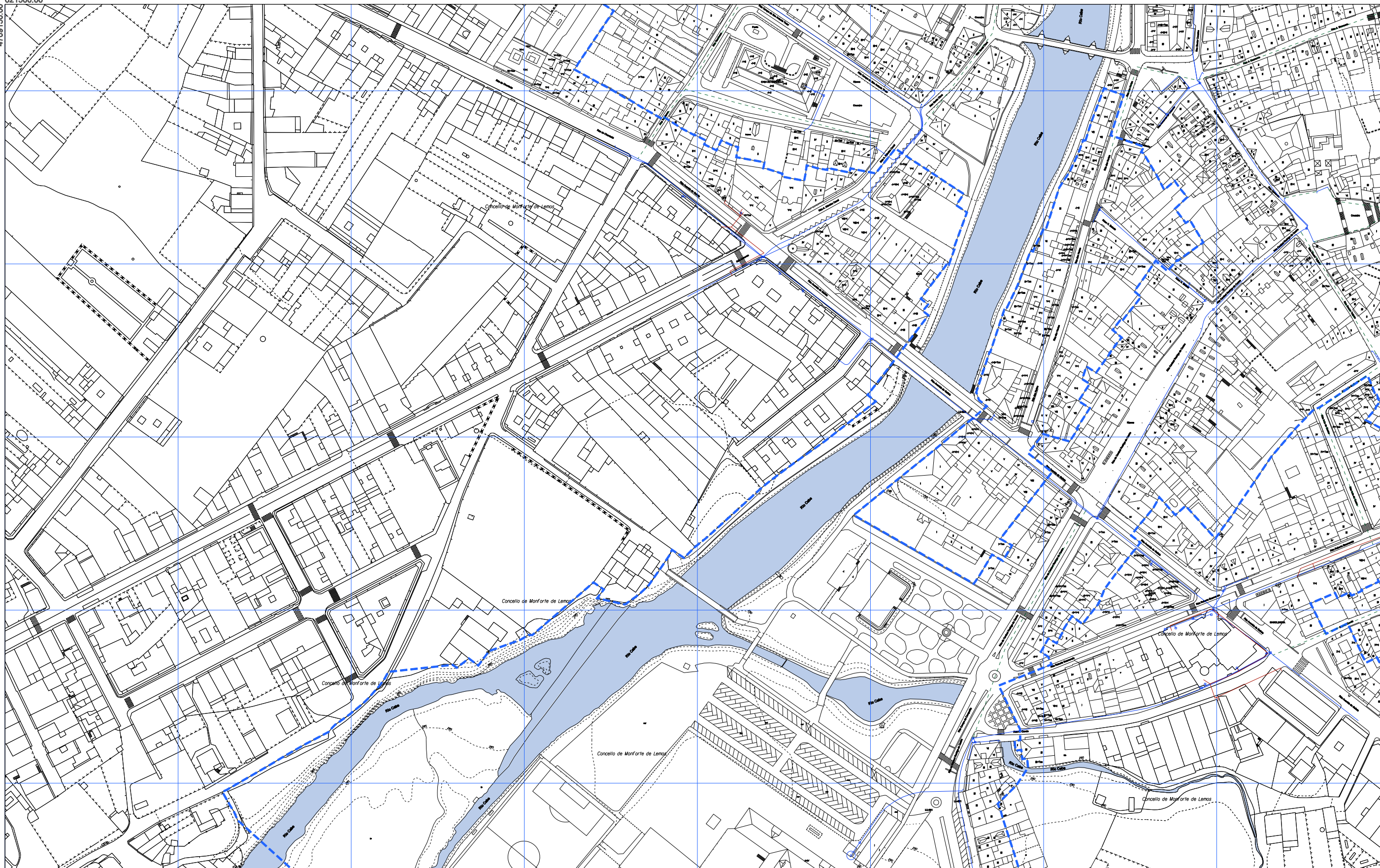

- - - - ÁMBITO PLAN ESPECIAL
- REDE DE TELEFÓNICA
- REDE DE R
- - - - OUTRAS REDES AÉREAS DE TELECOMUNICACIÓNS

Fonte: Inkolan (redes de Telefónica e R)

1	2
3	4
5	

 OFICINA DE PLANEAMENTO DO CONCELLO DE MONFORTE DE LEMOS	CONCELLO DE MONFORTE DE LEMOS PLAN ESPECIAL DE PROTECCIÓN DO CONXUNTO HISTÓRICO-ARTÍSTICO DE MONFORTE DE LEMOS DOCUMENTO PARA APROBACIÓN DEFINITIVA INFORMACIÓN URBANÍSTICA	 CONCELLO DE MONFORTE DE LEMOS
NOVENO 2020	REDE DE TELECOMUNICACIÓNS	PLANO Nº 14.63
ESCALA A3 12.000 ESCALA A1 11.000		



La autenticidad de este documento se puede comprobar con el código 07E4000645F600T9G1Z8M7N5JO en la Sede Electrónica de la Entidad

FIRMANTE - FECHA

JOSE ANGEL VIÑA CARREGAL (A15030422-OFCINA DE PLANEAMIENTO SA) - 09/11/2020
 JOSE ANTONIO MOURELLE CILLERO-Secretario - 07/12/2020
 serialNumber=S2833002E,CN=Sello de tiempo TS@ - @firma,OU=Secretaría General de Administración Digital,O=Secretaría de Estado de Función Pública,C=ES - 07/12/2020 07:47:24

DILIXENCIA: PARA FACER CONSTAR QUE ESTE DOCUMENTO FOI APROBADO DEFINITIVAMENTE POLO PLENO DA CORPORACIÓN O DÍA 16 DE NOVENO DO 2020. ESTE DOCUMENTO ES UNA COPIA DEL DOCUMENTO ORIGINAL(411134)

DOCUMENTO: 2020041126
 Fecha: 07/12/2020
 Hora: 07:47



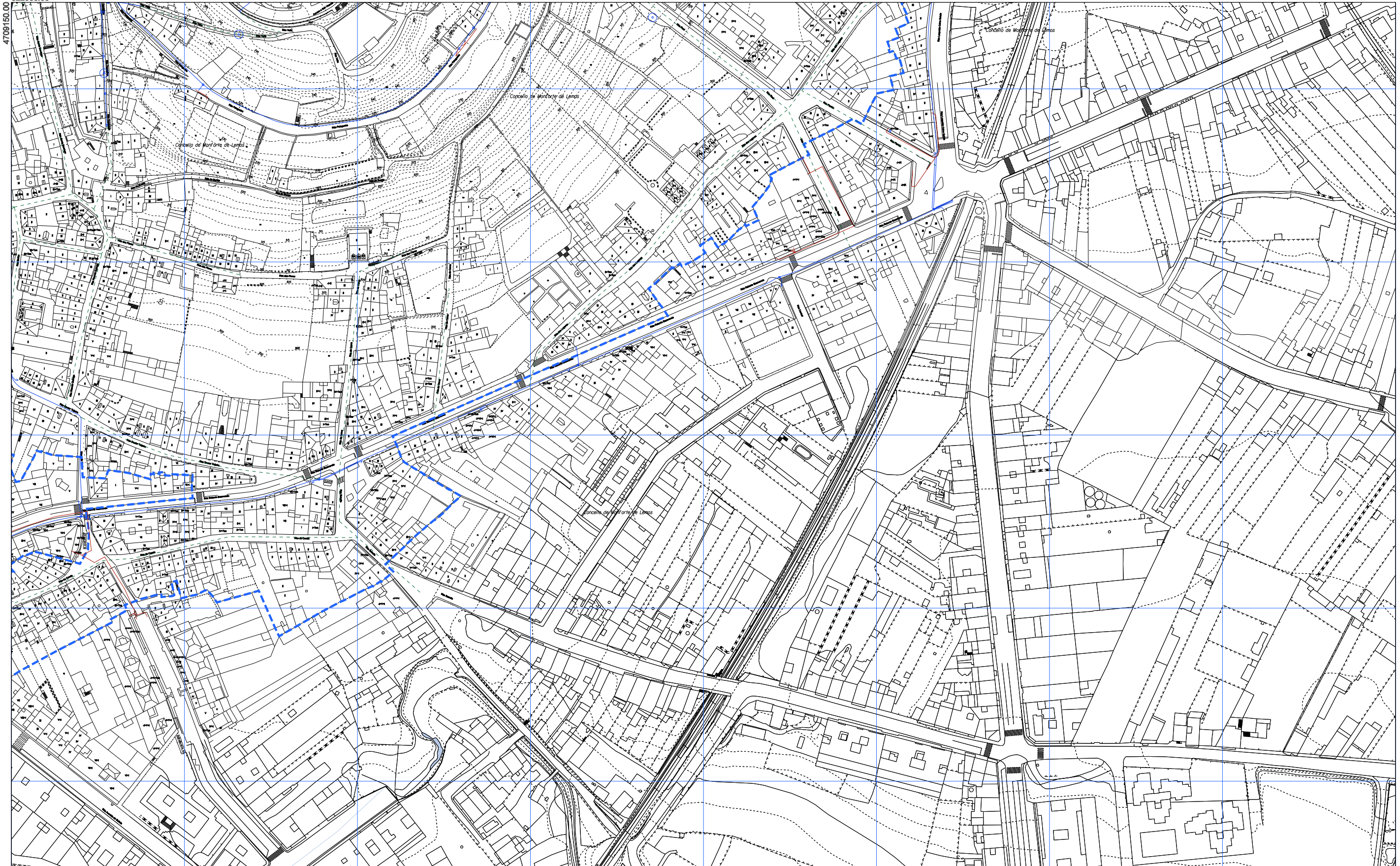

- - - - ÁMBITO PLAN ESPECIAL
- REDE DE TELEFÓNICA
- REDE DE R
- - - - OUTRAS REDES AÉREAS DE TELECOMUNICACIÓNS

Fonte: Inkolian (redes de Telefónica e R)

1	2
3	4
5	

 OFICINA DE PLANEAMENTO DO CONCELLO DE MONFORTE DE LEMOS	CONCELLO DE MONFORTE DE LEMOS PLAN ESPECIAL DE PROTECCIÓN DO CONXUNTO HISTÓRICO-ARTÍSTICO DE MONFORTE DE LEMOS DOCUMENTO PARA APROBACIÓN DEFINITIVA INFORMACIÓN URBANÍSTICA	 CONCELLO DE MONFORTE DE LEMOS
NOVENO 2020	REDE DE TELECOMUNICACIÓNS	PLANO Nº 14.64
ESCALA A3 12.000 ESCALA A1 11.000		



La autenticidad de este documento se puede comprobar con el código 07E4000645F600T9G1Z8M7N5JO en la Sede Electrónica de la Entidad

FIRMANTE - FECHA

JOSE ANGEL VIÑA CARREGAL (A15030422-OFCINA DE PLANEAMIENTO SA) - 09/11/2020
 JOSE ANTONIO MOURELLE CILLERO-Secretario - 07/12/2020
 serialNumber=S2833002E,CN=Sello de tiempo TS@ - @firma,OU=Secretaría General de Administración Digital,O=Secretaría de Estado de Función Pública,C=ES - 07/12/2020 07:47:24

DILIXENCIA: PARA FACER CONSTAR QUE ESTE DOCUMENTO FOI APROBADO DEFINITIVAMENTE POLO PLENO DA CORPORACIÓN O DÍA 16 DE NOVENO DO 2020
 ESTE DOCUMENTO ES UNA COPIA DEL DOCUMENTO ORIGINAL(411134)

DOCUMENTO: 2020041126
 Fecha: 07/12/2020
 Hora: 07:47



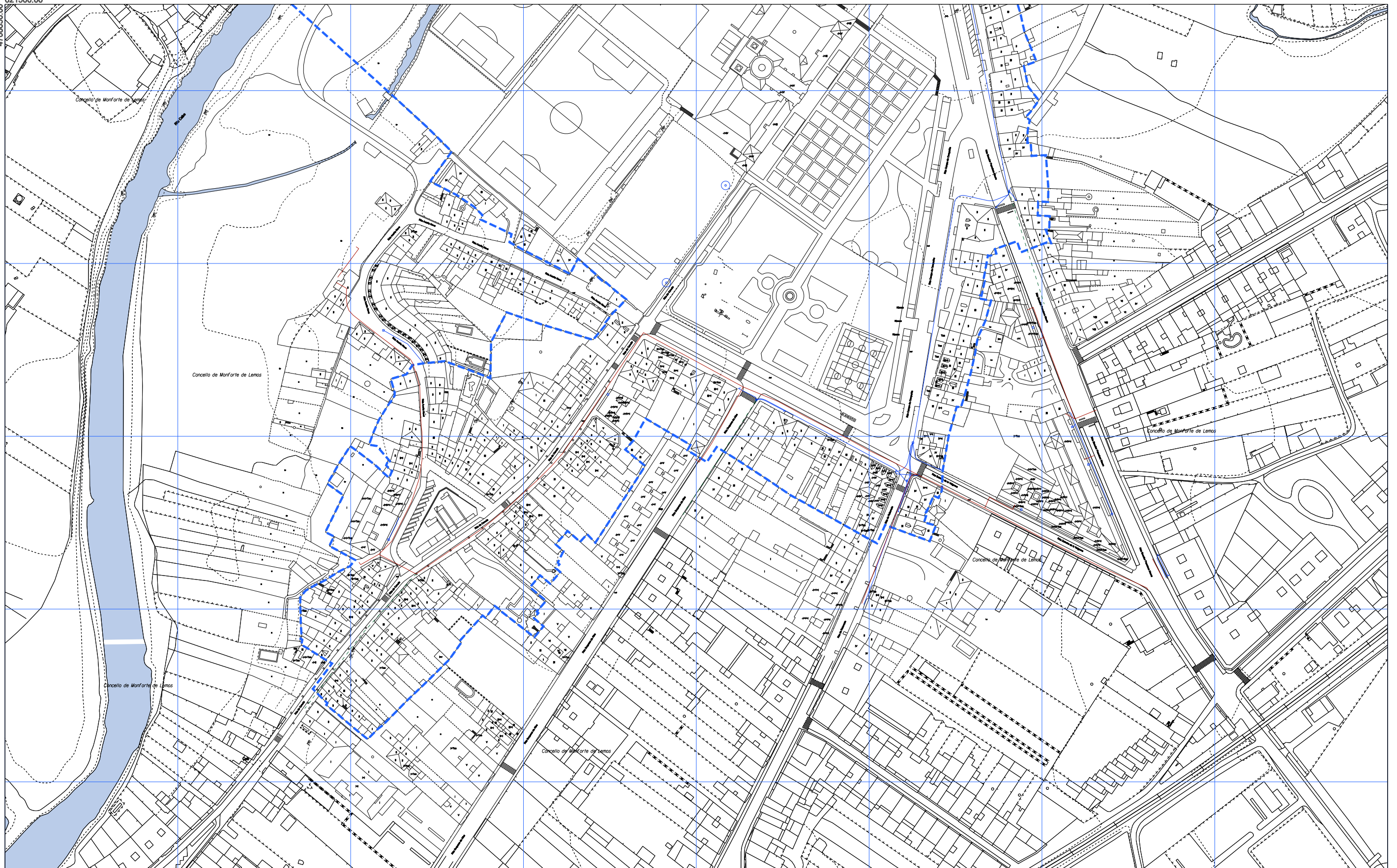

- - - - ÁMBITO PLAN ESPECIAL
- REDE DE TELEFÓNICA
- REDE DE R
- - - - OUTRAS REDES AÉREAS DE TELECOMUNICACIÓN

Fonte: Inkolan (redes de Telefónica e R)

1	2
3	4
5	

OFICINA DE PLANEAMENTO DA
 NOVEMBRO 2020
 ESCALA A3 12.000
 ESCALA A1 11.000

CONCELLO DE MONFORTE DE LEMOS
PLAN ESPECIAL DE PROTECCIÓN DO CONXUNTO
HISTÓRICO-ARTÍSTICO DE MONFORTE DE LEMOS
 DOCUMENTO PARA APROBACIÓN DEFINITIVA
 INFORMACIÓN URBANÍSTICA



PLANO Nº

REDE DE TELECOMUNICACIÓN

14.65



La autenticidad de este documento se puede comprobar con el código 07E4000645F600T9G1Z8M7N5J0 en la Sede Electrónica de la Entidad

FIRMANTE - FECHA
 JOSE ANGEL VIÑA CARREGAL (A15030422-OFCINA DE PLANEAMIENTO SA) - 09/11/2020
 JOSE ANTONIO MOURELLE CILLERO-Secretario - 07/12/2020
 serialNumber=S2833002E,CN=Sello de tiempo TS@ - @firma,OU=Secretaría General de Administración Digital,O=Secretaría de Estado de Función Pública,C=ES - 07/12/2020 07:47:24
 DILIXENCIA: PARA FACER CONSTAR QUE ESTE DOCUMENTO FOI APROBADO DEFINITIVAMENTE POLO PLENO DA CORPORACIÓN O DÍA 16 DE NOVEMBRO DO 2020
 ESTE DOCUMENTO ES UNA COPIA DEL DOCUMENTO ORIGINAL(411134)

DOCUMENTO: 2020041126
 Fecha: 07/12/2020
 Hora: 07:47



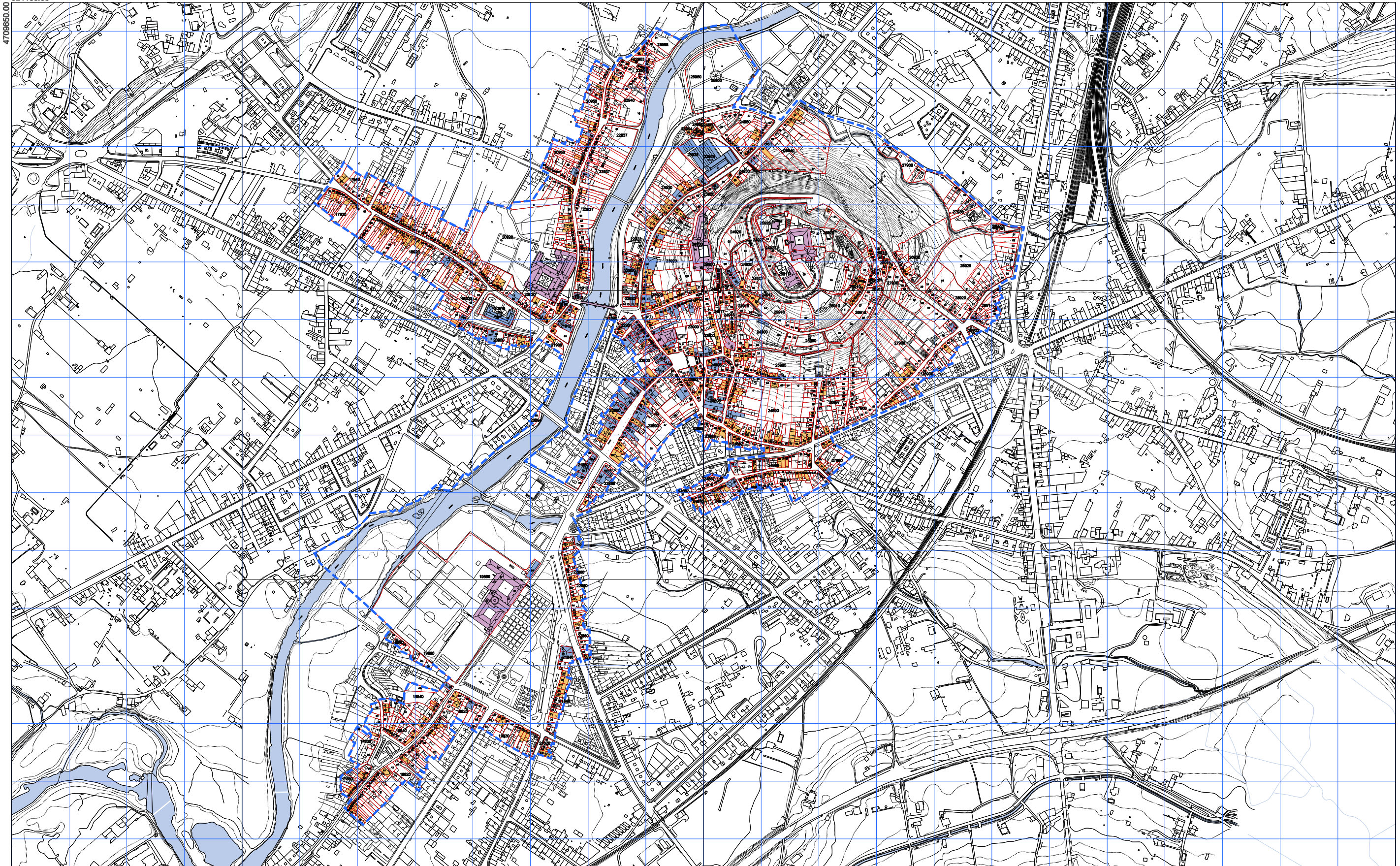

--- ÁMBITO PLAN ESPECIAL

- EDIFICIO DE EXCEPCIONAL VALOR ARQUITECTÓNICO OU HISTÓRICO
- EDIFICIO DE ELEVADO VALOR ARQUITECTÓNICO E/OU CARACTERÍSTICAS SINGULARES
- EDIFICIO DE VALOR AMBIENTAL CARACTERÍSTICO DO CONXUNTO

1	2
3	4
5	

OFICINA DE PLANEAMENTO DE MONFORTE DE LEMOS
 NOVIEMBRE 2020
 ESCALA A3 1/8.000
 ESCALA A1 1/3.000

CONCELLO DE MONFORTE DE LEMOS
PLAN ESPECIAL DE PROTECCIÓN DO CONXUNTO HISTÓRICO-ARTÍSTICO DE MONFORTE DE LEMOS
 DOCUMENTO PARA APROBACIÓN DEFINITIVA
 INFORMACIÓN URBANÍSTICA
 VALORACIÓN ARQUITECTÓNICA

PLANO Nº **15**



La autenticidad de este documento se puede comprobar con el código 07E4000645F600T9G1Z8M7N5J0 en la Sede Electrónica de la Entidad

FIRMANTE - FECHA
 JOSE ANGEL VIÑA CARREGAL (A15030422-OFCINA DE PLANEAMIENTO SA) - 09/11/2020
 JOSE ANTONIO MOURELLE CILLERO-Secretario - 07/12/2020
 serialNumber=S2833002E,CN=Sello de tiempo TS@ - @firma,OU=Secretaría General de Administración Digital,O=Secretaría de Estado de Función Pública,C=ES - 07/12/2020 07:47:24

DOCUMENTO: 2020041126
 Fecha: 07/12/2020
 Hora: 07:47



DILIXENCIA: PARA FACER CONSTAR QUE ESTE DOCUMENTO FOI APROBADO DEFINITIVAMENTE POLO PLENO DA CORPORACIÓN O DÍA 16 DE NOVIEMBRO DO 2020
 ESTE DOCUMENTO ES UNA COPIA DEL DOCUMENTO ORIGINAL(41134)

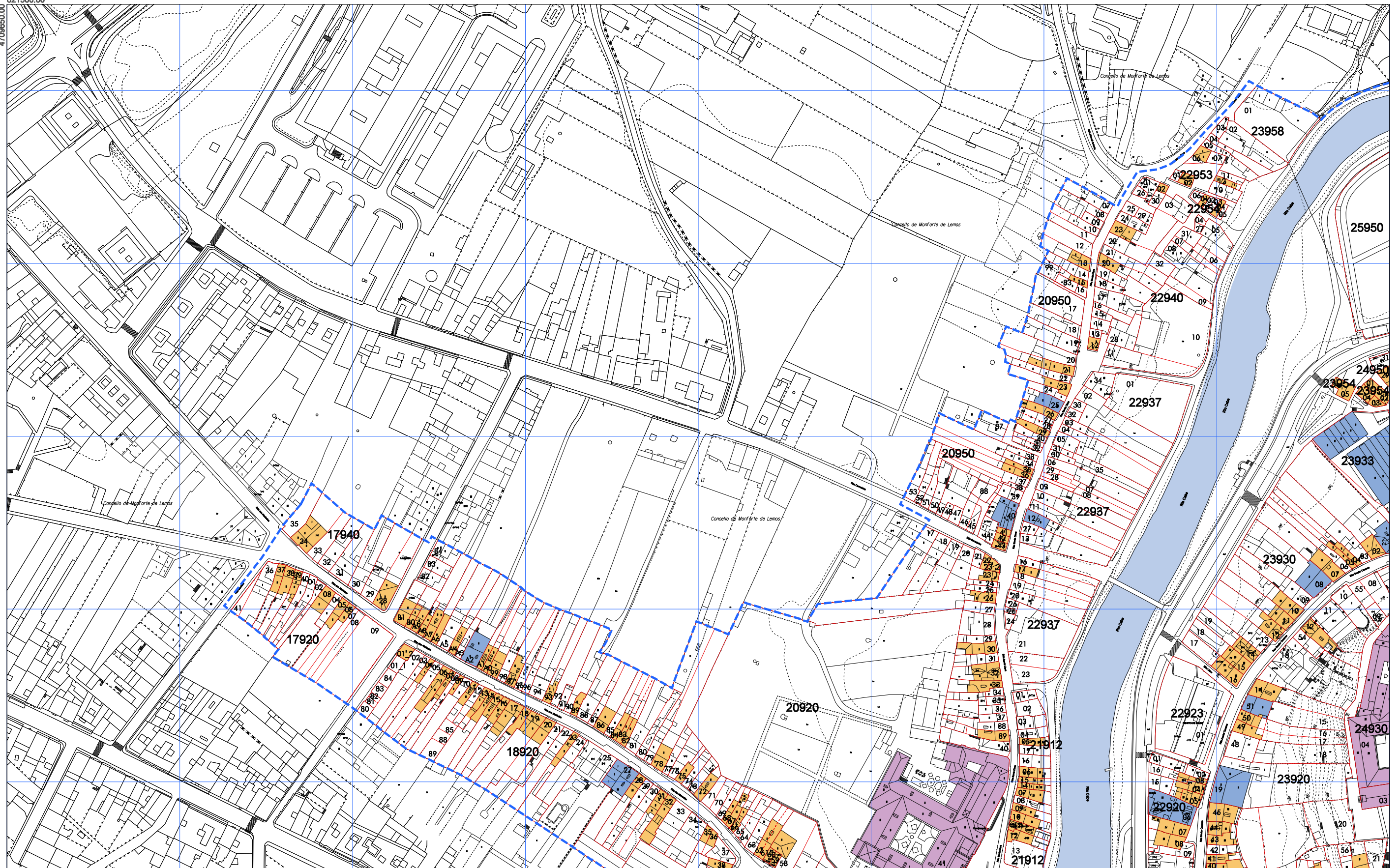

ÁMBITO PLAN ESPECIAL	EDIFICIO DE EXCEPCIONAL VALOR ARQUITECTÓNICO OU HISTÓRICO	<table border="1"> <tr> <td>1</td> <td>2</td> </tr> <tr> <td>3</td> <td>4</td> </tr> <tr> <td>5</td> <td></td> </tr> </table>	1	2	3	4	5		<p>CONCELLO DE MONFORTE DE LEMOS</p> <p>PLAN ESPECIAL DE PROTECCIÓN DO CONXUNTO HISTÓRICO-ARTÍSTICO DE MONFORTE DE LEMOS</p> <p>DOCUMENTO PARA APROBACIÓN DEFINITIVA</p> <p>INFORMACIÓN URBANÍSTICA</p> <p>VALORACIÓN ARQUITECTÓNICA</p> <p>PLANO Nº 15 1</p>
1	2								
3	4								
5									
EDIFICIO DE ELEVADO VALOR ARQUITECTÓNICO E/OU CARACTERÍSTICAS SINGULARES	<p>OFICINA DE PLANEAMENTO SA</p> <p>NOVEMBRO 2020</p> <p>ESCALA A3 12.000</p> <p>ESCALA A1 11.000</p>								
EDIFICIO DE VALOR AMBIENTAL CARACTERÍSTICO DO CONXUNTO									

La autenticidad de este documento se puede comprobar con el código 07E4000645F600T9G1Z8M7N5J0 en la Sede Electrónica de la Entidad

FIRMANTE - FECHA

JOSE ANGEL VIÑA CARREGAL(A15030422-OFCINA DE PLANEAMIENTO SA) - 09/11/2020
 JOSE ANTONIO MOURELLE CILLERO-Secretario - 07/12/2020
 serialNumber=S2833002E,CN=Sello de tiempo TS@ - @firma,OU=Secretaría General de Administración Digital,O=Secretaría de Estado de Función Pública,C=ES - 07/12/2020 07:47:24

DILIXENCIA: PARA FACER CONSTAR QUE ESTE DOCUMENTO FOI APROBADO DEFINITIVAMENTE POLO PLENO DA CORPORACIÓN O DÍA 16 DE NOVEMBRO DO 2020. ESTE DOCUMENTO ES UNA COPIA DEL DOCUMENTO ORIGINAL(411134)

DOCUMENTO: 2020041126
 Fecha: 07/12/2020
 Hora: 07:47



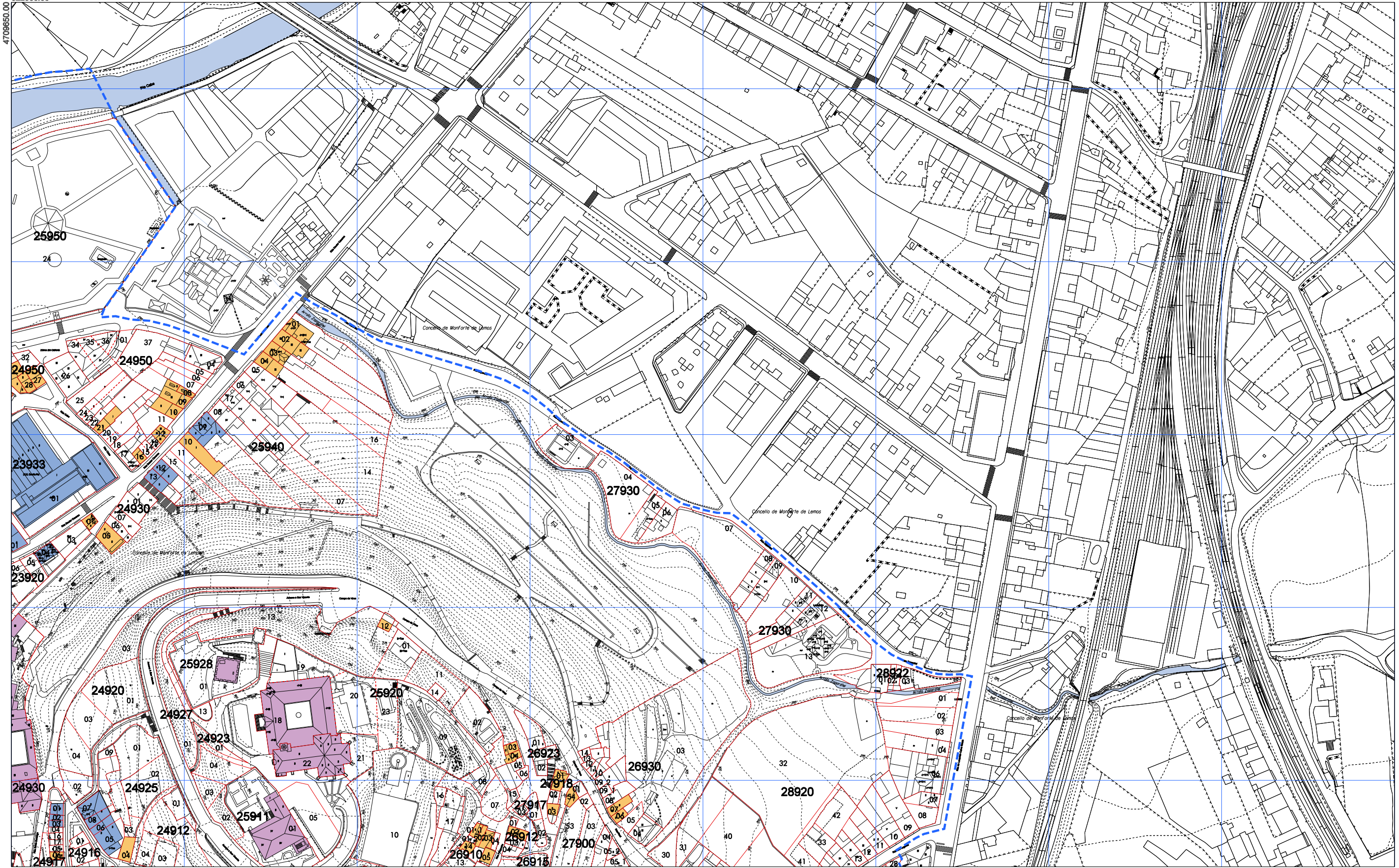

ÁMBITO PLAN ESPECIAL	EDIFICIO DE EXCEPCIONAL VALOR ARQUITECTÓNICO OU HISTÓRICO	<table border="1"> <tr><td>1</td><td>2</td></tr> <tr><td>3</td><td>4</td></tr> <tr><td>5</td><td></td></tr> </table>	1	2	3	4	5		<p>CONCELLO DE MONFORTE DE LEMOS</p> <p>PLAN ESPECIAL DE PROTECCIÓN DO CONXUNTO HISTÓRICO-ARTÍSTICO DE MONFORTE DE LEMOS</p> <p>DOCUMENTO PARA APROBACIÓN DEFINITIVA</p> <p>INFORMACIÓN URBANÍSTICA</p> <p>VALORACIÓN ARQUITECTÓNICA</p>	<p>PLANO Nº</p> <p>15 2</p>
1	2									
3	4									
5										
EDIFICIO DE ELEVADO VALOR ARQUITECTÓNICO E/OU CARACTERÍSTICAS SINGULARES	EDIFICIO DE VALOR AMBIENTAL CARACTERÍSTICO DO CONXUNTO									
<p>NOVEMBRO 2020</p> <p>ESCALA A3 12.000</p> <p>ESCALA A1 11.000</p>										



La autenticidad de este documento se puede comprobar con el código 07E4000645F600T9G1Z8M7N5J0 en la Sede Electrónica de la Entidad

FIRMANTE - FECHA

JOSE ANGEL VIÑA CARREGAL(A15030422-OFCINA DE PLANEAMIENTO SA) - 09/11/2020
 JOSE ANTONIO MOURELLE CILLERO-Secretario - 07/12/2020
 serialNumber=S2833002E,CN=Sello de tiempo TS@ - @firma,OU=Secretaría General de Administración Digital,O=Secretaría de Estado de Función Pública,C=ES - 07/12/2020 07:47:24

DOCUMENTO: 2020041126
 Fecha: 07/12/2020
 Hora: 07:47

DILIGENCIA: PARA FACER CONSTAR QUE ESTE DOCUMENTO FOI APROBADO DEFINITIVAMENTE POLO PLENO DA CORPORACIÓN O DÍA 16 DE NOVIEMBRO DO 2020. ESTE DOCUMENTO ES UNA COPIA DEL DOCUMENTO ORIGINAL(411134)



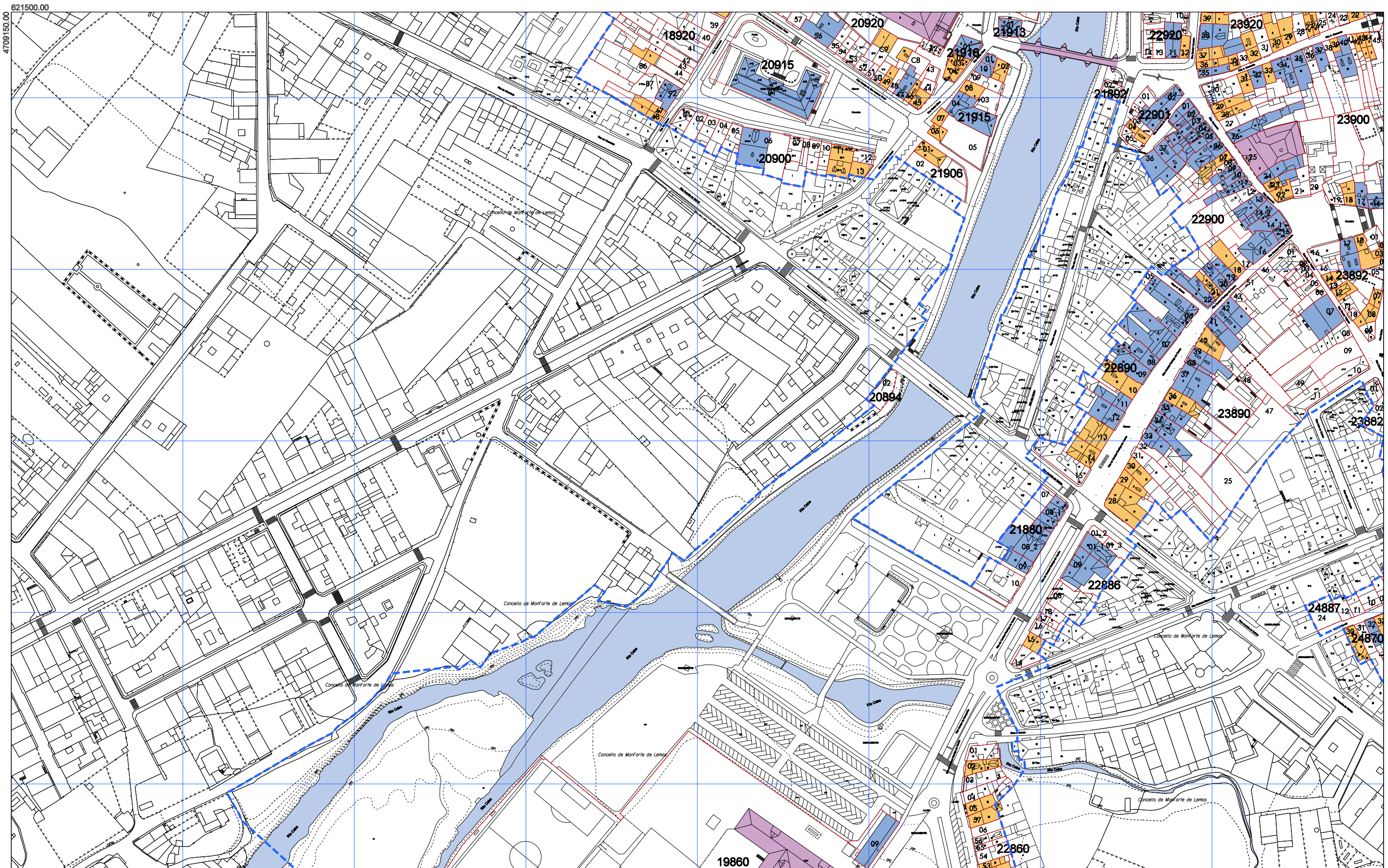

4709150.00
821500.00

<p>--- ÁMBITO PLAN ESPECIAL</p> <p>EDIFICIO DE EXCEPCIONAL VALOR ARQUITECTÓNICO OU HISTÓRICO</p> <p>EDIFICIO DE ELEVADO VALOR ARQUITECTÓNICO E/OU CARACTERÍSTICAS SINGULARES</p> <p>EDIFICIO DE VALOR AMBIENTAL CARACTERÍSTICO DO CONXUNTO</p>	<table border="1"> <tr> <td>1</td> <td>2</td> </tr> <tr> <td>3</td> <td>4</td> </tr> <tr> <td>5</td> <td></td> </tr> </table>	1	2	3	4	5		<p>CONCELLO DE MONFORTE DE LEMOS</p> <p>PLAN ESPECIAL DE PROTECCIÓN DO CONXUNTO HISTÓRICO-ARTÍSTICO DE MONFORTE DE LEMOS</p> <p>DOCUMENTO PARA APROBACIÓN DEFINITIVA</p> <p>INFORMACIÓN URBANÍSTICA</p> <p>VALORACIÓN ARQUITECTÓNICA</p> <p>PLANO Nº 15 3</p>
1	2							
3	4							
5								

<p>La autenticidad de este documento se puede comprobar con el código 07E4000645F600T9G1Z8M7N5J0 en la Sede Electrónica de la Entidad</p>	<p>FIRMANTE - FECHA</p> <p>JOSE ANGEL VIÑA CARREGAL (A15030422-OFCINA DE PLANEAMIENTO SA) - 09/11/2020</p> <p>JOSE ANTONIO MOURELLE CILLERO-Secretario - 07/12/2020</p> <p>serialNumber=S2833002E,CN=Sello de tiempo TS@ - @firma,OU=Secretaría General de Administración Digital,O=Secretaría de Estado de Función Pública,C=ES - 07/12/2020 07:47:24</p>	<p>DOCUMENTO: 2020041126</p> <p>Fecha: 07/12/2020</p> <p>Hora: 07:47</p>
	<p>DILIXENCIA: PARA FACER CONSTAR QUE ESTE DOCUMENTO FOI APROBADO DEFINITIVAMENTE POLO PLENO DA CORPORACIÓN O DÍA 16 DE NOVIEMBRO DO 2020</p> <p>ESTE DOCUMENTO ES UNA COPIA DEL DOCUMENTO ORIGINAL(411134)</p>	



ESCALA A3 12.000
ESCALA A1 11.000

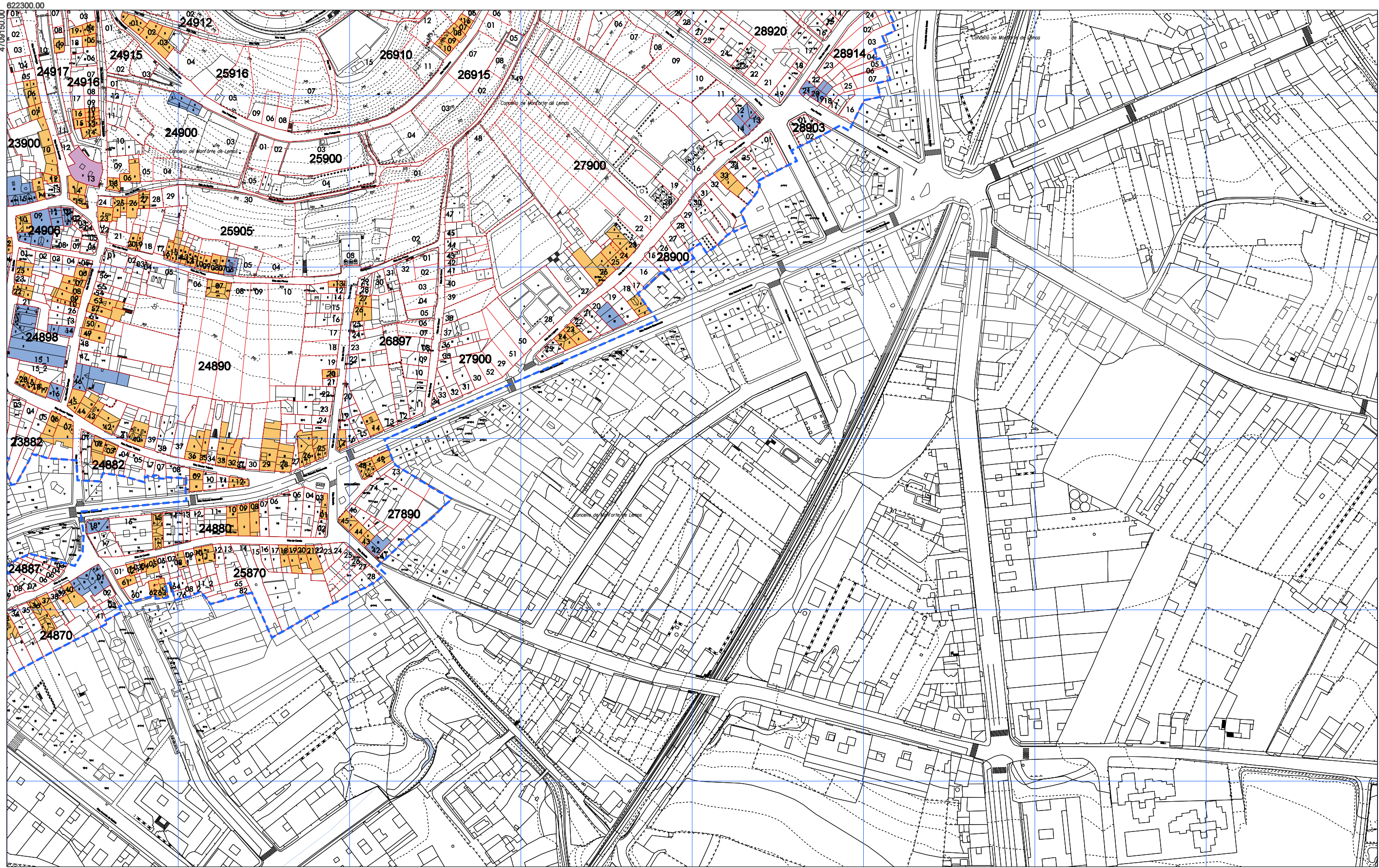

- - - - ÁMBITO PLAN ESPECIAL
- EDIFICIO DE EXCEPCIONAL VALOR ARQUITECTÓNICO OU HISTÓRICO
- EDIFICIO DE ELEVADO VALOR ARQUITECTÓNICO E/OU CARACTERÍSTICAS SINGULARES
- EDIFICIO DE VALOR AMBIENTAL CARACTERÍSTICO DO CONXUNTO

1	2
3	4
5	

CONCELLO DE MONFORTE DE LEMOS

PLAN ESPECIAL DE PROTECCIÓN DO CONXUNTO HISTÓRICO-ARTÍSTICO DE MONFORTE DE LEMOS

DOCUMENTO PARA APROBACIÓN DEFINITIVA

INFORMACIÓN URBANÍSTICA

VALORACIÓN ARQUITECTÓNICA

PLANO Nº

15 4

La autenticidad de este documento se puede comprobar con el código 07E4000645F600T9G1Z8M7N5J0 en la Sede Electrónica de la Entidad

FIRMANTE - FECHA

JOSE ANGEL VIÑA CARREGAL(A15030422-OFCINA DE PLANEAMIENTO SA) - 09/11/2020
 JOSE ANTONIO MOURELLE CILLERO-Secretario - 07/12/2020
 serialNumber=S2833002E,CN=Sello de tiempo TS@ - @firma,OU=Secretaría General de Administración Digital,O=Secretaría de Estado de Función Pública,C=ES - 07/12/2020 07:47:24

DILIGENCIA: PARA FACER CONSTAR QUE ESTE DOCUMENTO FOI APROBADO DEFINITIVAMENTE POLO PLENO DA CORPORACIÓN O DÍA 16 DE NOVIEMBRO DO 2020. ESTE DOCUMENTO ES UNA COPIA DEL DOCUMENTO ORIGINAL(411134)



DOCUMENTO FIRMADO DIGITALMENTE

OFICINA DE PLANEAMENTO SA
NOVIEMBRO 2020
ESCALA A3 12.000
ESCALA A1 11.000

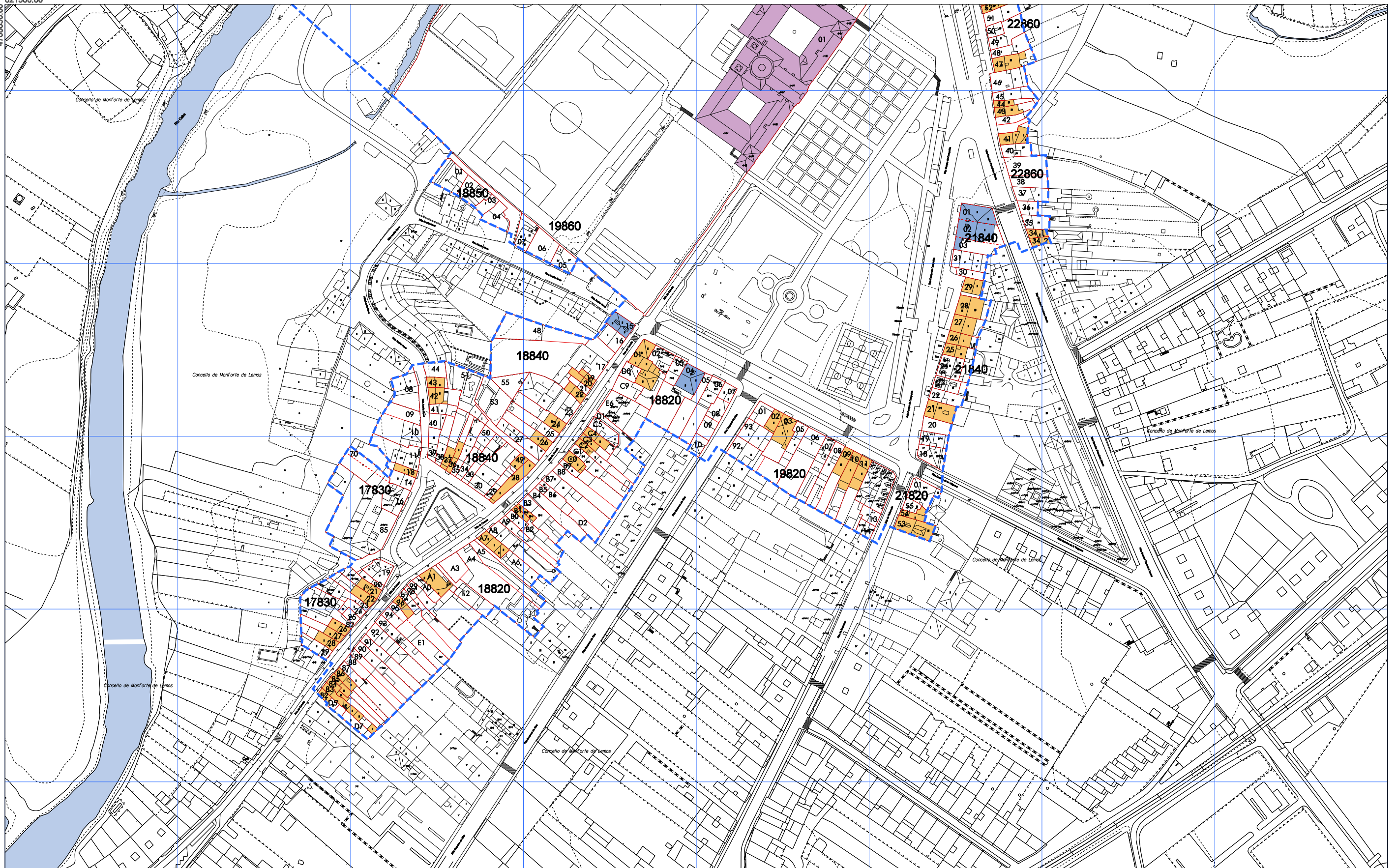

--- ÁMBITO PLAN ESPECIAL

- EDIFICIO DE EXCEPCIONAL VALOR ARQUITECTÓNICO OU HISTÓRICO
- EDIFICIO DE ELEVADO VALOR ARQUITECTÓNICO E/OU CARACTERÍSTICAS SINGULARES
- EDIFICIO DE VALOR AMBIENTAL CARACTERÍSTICO DO CONXUNTO

1	2
3	4
5	

OFICINA DE PLANEAMENTO
NOVEMBRO 2020
ESCALA A3 1:2.000
ESCALA A1 1:1.000

CONCELLO DE MONFORTE DE LEMOS

PLAN ESPECIAL DE PROTECCIÓN DO CONXUNTO HISTÓRICO-ARTÍSTICO DE MONFORTE DE LEMOS

DOCUMENTO PARA APROBACIÓN DEFINITIVA

INFORMACIÓN URBANÍSTICA

VALORACIÓN ARQUITECTÓNICA

PLANO Nº **15 5**



La autenticidad de este documento se puede comprobar con el código 07E4000645F600T9G1Z8M7N5J0 en la Sede Electrónica de la Entidad

FIRMANTE - FECHA

JOSE ANGEL VIÑA CARREGAL (A15030422-OFCINA DE PLANEAMIENTO SA) - 09/11/2020
 JOSE ANTONIO MOURELLE CILLERO-Secretario - 07/12/2020
 serialNumber=S2833002E,CN=Sello de tiempo TS@ - @firma,OU=Secretaría General de Administración Digital,O=Secretaría de Estado de Función Pública,C=ES - 07/12/2020 07:47:24

DILIXENCIA: PARA FACER CONSTAR QUE ESTE DOCUMENTO FOI APROBADO DEFINITIVAMENTE POLO PLENO DA CORPORACIÓN O DÍA 16 DE NOVEMBRO DO 2020.
 ESTE DOCUMENTO ES UNA COPIA DEL DOCUMENTO ORIGINAL(411134)

DOCUMENTO: 2020041126
 Fecha: 07/12/2020
 Hora: 07:47



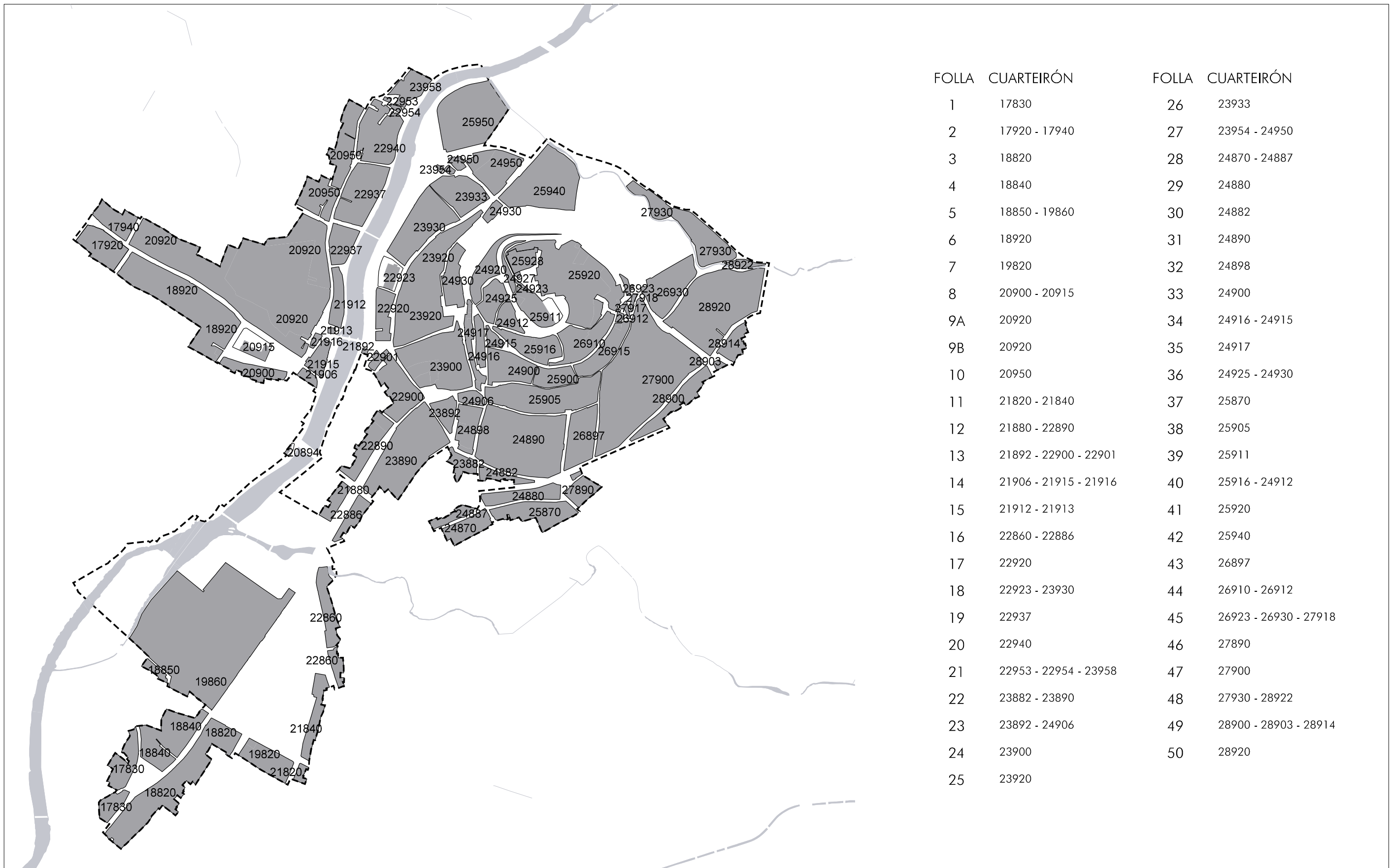

FOLLA	CUARTEIRÓN	FOLLA	CUARTEIRÓN
1	17830	26	23933
2	17920 - 17940	27	23954 - 24950
3	18820	28	24870 - 24887
4	18840	29	24880
5	18850 - 19860	30	24882
6	18920	31	24890
7	19820	32	24898
8	20900 - 20915	33	24900
9A	20920	34	24916 - 24915
9B	20920	35	24917
10	20950	36	24925 - 24930
11	21820 - 21840	37	25870
12	21880 - 22890	38	25905
13	21892 - 22900 - 22901	39	25911
14	21906 - 21915 - 21916	40	25916 - 24912
15	21912 - 21913	41	25920
16	22860 - 22886	42	25940
17	22920	43	26897
18	22923 - 23930	44	26910 - 26912
19	22937	45	26923 - 26930 - 27918
20	22940	46	27890
21	22953 - 22954 - 23958	47	27900
22	23882 - 23890	48	27930 - 28922
23	23892 - 24906	49	28900 - 28903 - 28914
24	23900	50	28920
25	23920		

 CONCELLO DE MONFORTE DE LEMOS PLAN ESPECIAL DE PROTECCIÓN DO CONXUNTO HISTÓRICO-ARTÍSTICO DE MONFORTE DE LEMOS DOCUMENTO PARA APROBACIÓN DEFINITIVA	INFORMACIÓN URBANÍSTICA ALZADOS DA EDIFICACIÓN	PLANO Nº 16
ESCALA 1/500		

FIRMANTE - FECHA
 La autenticidad de este documento se puede comprobar con el código 07E4000645F600T9G1Z8M7N5JO en la Sede Electrónica de la Entidad
JOSE ANGEL VIÑA CARREGAL (A15030422-OFCINA DE PLANEAMIENTO SA) - 09/11/2020
JOSE ANTONIO MOURELLE CILLERO-Secretario - 07/12/2020
 serialNumber=S2833002E,CN=Sello de tiempo TS@ - @firma,OU=Secretaría General de Administración Digital,O=Secretaría de Estado de Función Pública,C=ES - 07/12/2020 07:47:24
 DILIGENCIA: PARA FACER CONSTAR QUE ESTE DOCUMENTO FOI APROBADO DEFINITIVAMENTE POLO PLENO DA CORPORACIÓN O DÍA 16 DE NOVIEMBRO DO 2020.
 ESTE DOCUMENTO ES UNA COPIA DEL DOCUMENTO ORIGINAL(411134)





17830	100	98	96	94	92	90	88	86	84	82	80	76-78
	29	28	27	26	82	25	24	23	22	21	20	19



17830	68-70	64-66	60	58	56	72	09	62
	85	16	14	13	11	10	09	08

RÚA CARUDE

RÚA ACEA NOVA

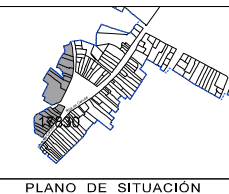

CONCELLO DE MONFORTE DE LEMOS
**PLAN ESPECIAL DE PROTECCIÓN DO CONXUNTO
 HISTÓRICO-ARTÍSTICO DE MONFORTE DE LEMOS**
 DOCUMENTO PARA APROBACIÓN DEFINITIVA

INFORMACIÓN URBANÍSTICA
 ALZADOS DA EDIFICACIÓN
 17830

NOVIEMBRE 2020
 ESCALA 1/500

PLANO Nº **16** 1



La autenticidad de este documento se puede comprobar con el código 07E4000645F600T9G1Z8M7N5JO en la Sede Electrónica de la Entidad

FIRMANTE - FECHA
 JOSE ANGEL VIÑA CARREGAL(A15030422-OFCINA DE PLANEAMIENTO SA) - 09/11/2020
 JOSE ANTONIO MOURELLE CILLERO-Secretario - 07/12/2020
 serialNumber=S2833002E,CN=Sello de tiempo TS@ - @firma,OU=Secretaría General de Administración Digital,O=Secretaría de Estado de Función Pública,C=ES - 07/12/2020 07:47:24

DILIXENCIA: PARA FACER CONSTAR QUE ESTE DOCUMENTO FOI APROBADO DEFINITIVAMENTE POLO PLENO DA CORPORACIÓN O DÍA 16 DE NOVIEMBRO DO 2020.
 ESTE DOCUMENTO ES UNA COPIA DEL DOCUMENTO ORIGINAL(411134)

DOCUMENTO: 20200411126
 Fecha: 07/12/2020
 Hora: 07:47





RÚA ABELEDOS

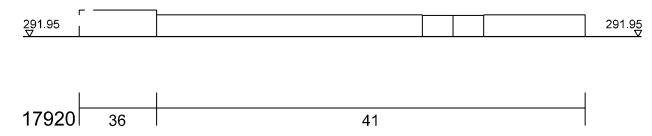

RÚA SAVIÑO

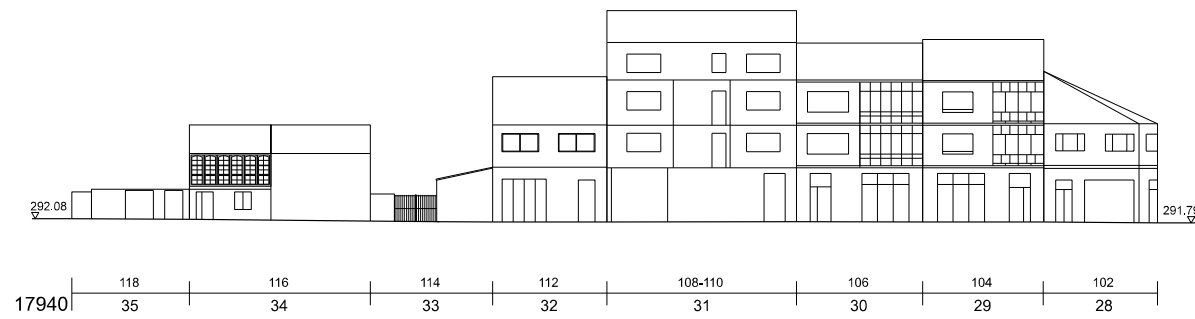

RÚA ABELEDOS

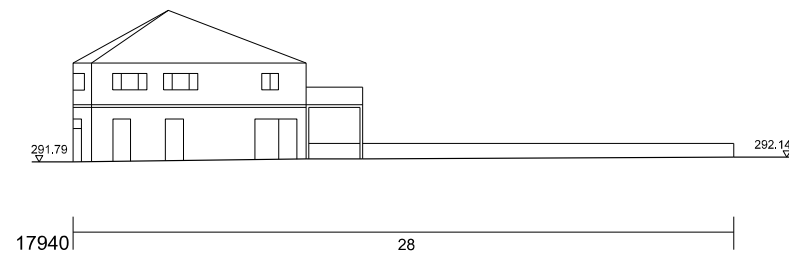

RÚA PADRE JOSÉ DE CARABANTES

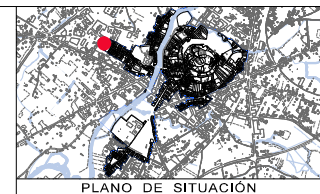

PLANO DE SITUACIÓN

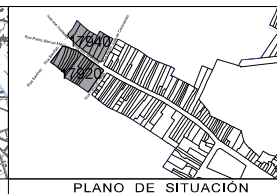

PLANO DE SITUACIÓN



CONCELLO DE MONFORTE DE LEMOS
**PLAN ESPECIAL DE PROTECCIÓN DO CONXUNTO
 HISTÓRICO-ARTÍSTICO DE MONFORTE DE LEMOS**
 DOCUMENTO PARA APROBACIÓN DEFINITIVA

INFORMACIÓN URBANÍSTICA

ALZADOS DA EDIFICACIÓN
 17920, 17940



PLANO Nº

16₂



La autenticidad de este documento se puede comprobar con el código 07E4000645F600T9G1Z8M7N5JO en la Sede Electrónica de la Entidad

FIRMANTE - FECHA
 JOSE ANGEL VIÑA CARREGAL(A15030422-OFCINA DE PLANEAMIENTO SA) - 09/11/2020
 JOSE ANTONIO MOURELLE CILLERO-Secretario - 07/12/2020
 serialNumber=S2833002E,CN=Sello de tiempo TS@ - @firma,OU=Secretaría General de Administración Digital,O=Secretaría de Estado de Función Pública,C=ES - 07/12/2020 07:47:24
 DILIGENCIA: PARA FACER CONSTAR QUE ESTE DOCUMENTO FOI APROBADO DEFINITIVAMENTE POLO PLENO DA CORPORACIÓN O DÍA 16 DE NOVIEMBRO DO 2020.
 ESTE DOCUMENTO ES UNA COPIA DEL DOCUMENTO ORIGINAL(411134)

DOCUMENTO: 20200411126
 Fecha: 07/12/2020
 Hora: 07:47



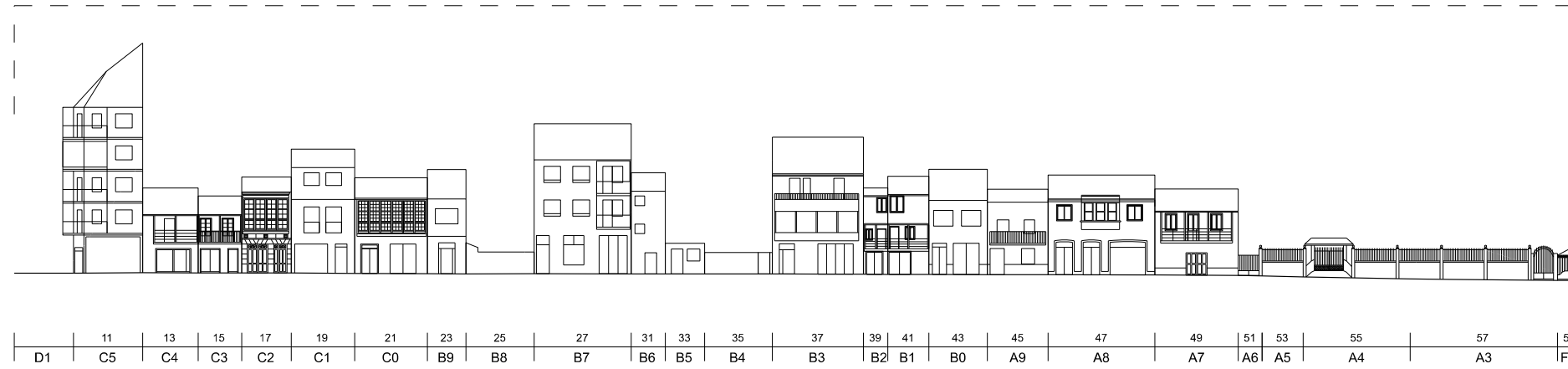
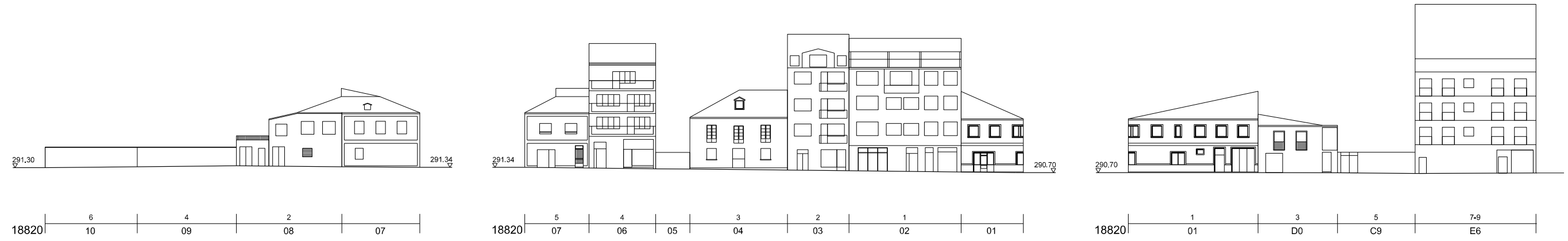

RÚA CARUDE



RÚA CARUDE

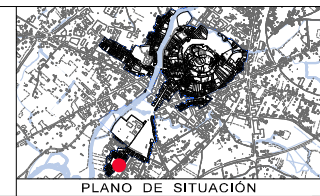

PLANO DE SITUACIÓN

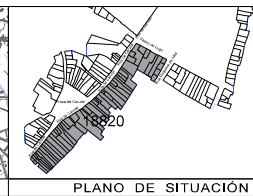

PLANO DE SITUACIÓN



CONCELLO DE MONFORTE DE LEMOS
**PLAN ESPECIAL DE PROTECCIÓN DO CONXUNTO
 HISTÓRICO-ARTÍSTICO DE MONFORTE DE LEMOS**
 DOCUMENTO PARA APROBACIÓN DEFINITIVA

NOVEMBRO
 2020

ESCALA 1/500

INFORMACIÓN URBANÍSTICA

ALZADOS DA EDIFICACIÓN
 18820



PLANO Nº

16₃



La autenticidad de este documento se puede comprobar con el código 07E4000645F600T9G1Z8M7N5J0 en la Sede Electrónica de la Entidad

FIRMANTE - FECHA

JOSE ANGEL VIÑA CARREGAL(A15030422-OFCINA DE PLANEAMIENTO SA) - 09/11/2020
 JOSE ANTONIO MOURELLE CILLERO-Secretario - 07/12/2020
 serialNumber=S2833002E,CN=Sello de tiempo TS@ - @firma,OU=Secretaría General de Administración Digital,O=Secretaría de Estado de Función Pública,C=ES - 07/12/2020 07:47:24

DILIXENCIA: PARA FACER CONSTAR QUE ESTE DOCUMENTO FOI APROBADO DEFINITIVAMENTE POLO PLENO DA CORPORACIÓN O DÍA 16 DE NOVEMBRO DO 2020. ESTE DOCUMENTO ES UNA COPIA DEL DOCUMENTO ORIGINAL(411134)

DOCUMENTO: 20200411126

Fecha: 07/12/2020

Hora: 07:47



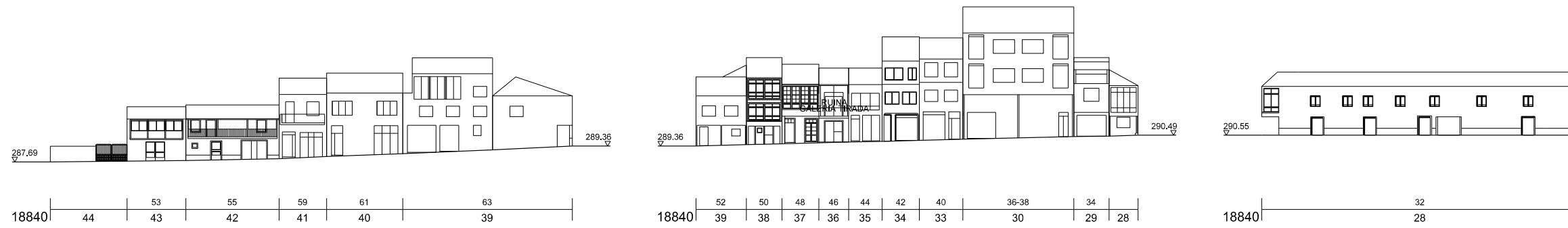

RÚA ACEA NOVA

RÚA CARUDE

RÚA CARUDE



RÚA DO ARENAS



RÚA CARUDE

RÚA ACEA NOVA

RÚA ACEA NOVA



PLANO DE SITUACIÓN

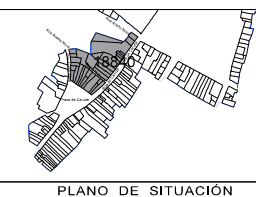

PLANO DE SITUACIÓN



NOVIEMBRE 2020
ESCALA 1/500

CONCELLO DE MONFORTE DE LEMOS
PLAN ESPECIAL DE PROTECCIÓN DO CONXUNTO
HISTÓRICO-ARTÍSTICO DE MONFORTE DE LEMOS
DOCUMENTO PARA APROBACIÓN DEFINITIVA

INFORMACIÓN URBANÍSTICA
ALZADOS DA EDIFICACIÓN
18840



PLANO Nº
16.4



La autenticidad de este documento se puede comprobar con el código 07E4000645F600T9G1Z8M7N5JO en la Sede Electrónica de la Entidad

FIRMANTE - FECHA
JOSE ANGEL VIÑA CARREGAL(A15030422-OFCINA DE PLANEAMIENTO SA) - 09/11/2020
JOSE ANTONIO MOURELLE CILLERO-Secretario - 07/12/2020
serialNumber=S2833002E,CN=Sello de tiempo TS@ - @firma,OU=Secretaría General de Administración Digital,O=Secretaría de Estado de Función Pública,C=ES - 07/12/2020 07:47:24
DILIGENCIA: PARA FACER CONSTAR QUE ESTE DOCUMENTO FOI APROBADO DEFINITIVAMENTE POLO PLENO DA CORPORACIÓN O DÍA 16 DE NOVIEMBRO DO 2020
ESTE DOCUMENTO ES UNA COPIA DEL DOCUMENTO ORIGINAL(411134)

DOCUMENTO: 2020041126
Fecha: 07/12/2020
Hora: 07:47



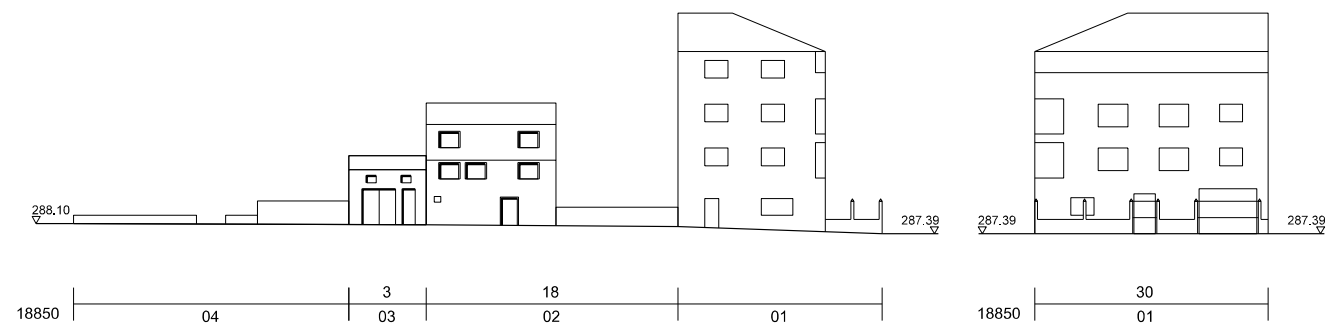

RÚA ACEA NOVA

RÚA ACEA NOVA



RÚA ACEA NOVA

RÚA ACEA NOVA

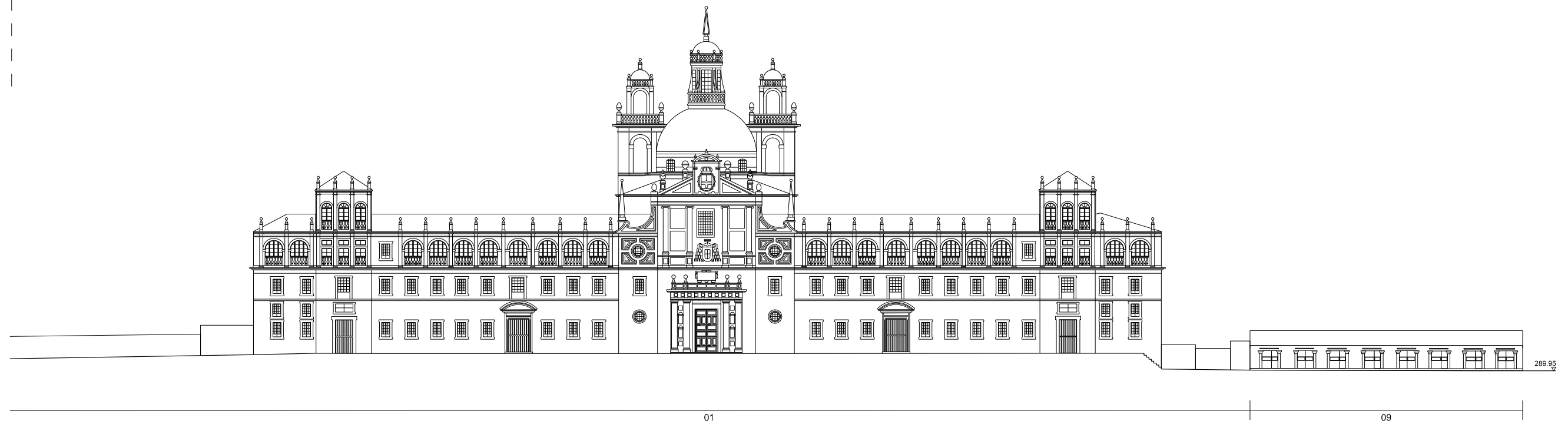

01

09

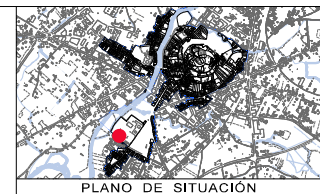

PLANO DE SITUACIÓN

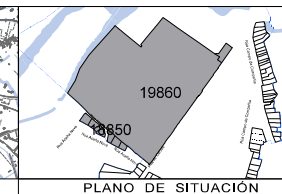

PLANO DE SITUACIÓN



CONCELLO DE MONFORTE DE LEMOS
**PLAN ESPECIAL DE PROTECCIÓN DO CONXUNTO
 HISTÓRICO-ARTÍSTICO DE MONFORTE DE LEMOS**
 DOCUMENTO PARA APROBACIÓN DEFINITIVA



NOVIEMBRE
 2020
 ESCALA 1/500

INFORMACIÓN URBANÍSTICA
 ALZADOS DA EDIFICACIÓN
 18850, 19860

PLANO Nº
16 5



La autenticidad de este documento se puede comprobar con el código 07E4000645F600T9G1Z8M7N5JO en la Sede Electrónica de la Entidad

FIRMANTE - FECHA
 JOSE ANGEL VIÑA CARREGAL(A15030422-OFCINA DE PLANEAMIENTO SA) - 09/11/2020
 JOSE ANTONIO MOURELLE CILLERO-Secretario - 07/12/2020
 serialNumber=S2833002E,CN=Sello de tiempo TS@ - @firma,OU=Secretaría General de Administración Digital,O=Secretaría de Estado de Función Pública,C=ES - 07/12/2020 07:47:24
 DILIXENCIA: PARA FACER CONSTAR QUE ESTE DOCUMENTO FOI APROBADO DEFINITIVAMENTE POLO PLENO DA CORPORACIÓN O DÍA 16 DE NOVIEMBRO DO 2020
 ESTE DOCUMENTO ES UNA COPIA DEL DOCUMENTO ORIGINAL(411134)

DOCUMENTO: 2020041126
 Fecha: 07/12/2020
 Hora: 07:47



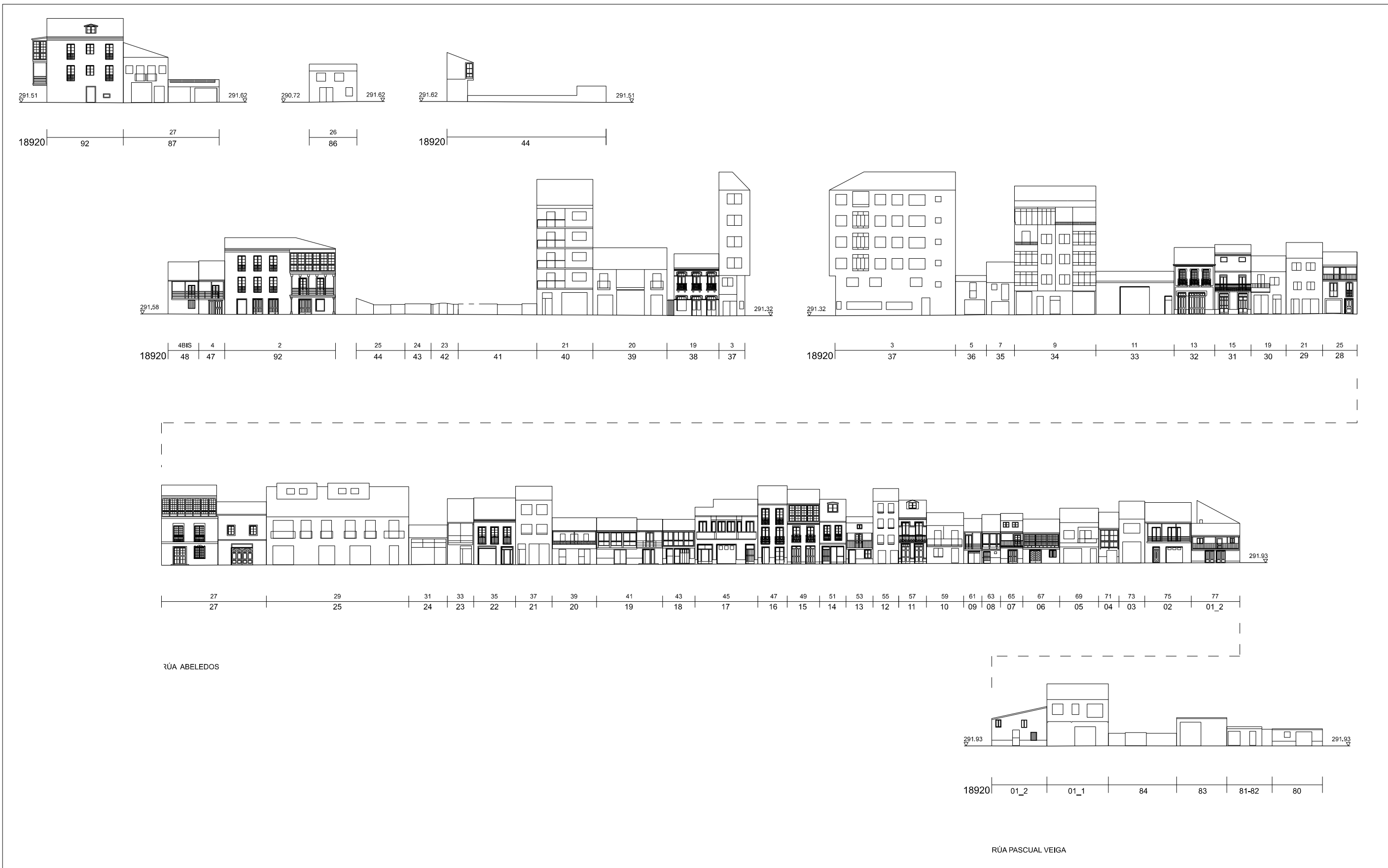

PLANO DE SITUACIÓN



PLANO DE SITUACIÓN

CONCELLO DE MONFORTE DE LEMOS
PLAN ESPECIAL DE PROTECCIÓN DO CONXUNTO HISTÓRICO-ARTÍSTICO DE MONFORTE DE LEMOS
 DOCUMENTO PARA APROBACIÓN DEFINITIVA

INFORMACIÓN URBANÍSTICA
 ALZADOS DA EDIFICACIÓN
 18920

NOVIEMBRE 2020
 ESCALA 1/500

CONCELLO DE MONFORTE DE LEMOS
 PLANO Nº **16**

La autenticidad de este documento se puede comprobar con el código 07E4000645F600T9G1Z8M7N5JO en la Sede Electrónica de la Entidad

FIRMANTE - FECHA
 JOSE ANGEL VIÑA CARREGAL(A15030422-OFCINA DE PLANEAMIENTO SA) - 09/11/2020
 JOSE ANTONIO MOURELLE CILLERO-Secretario - 07/12/2020
 serialNumber=S2833002E,CN=Sello de tiempo TS@ - @firma,OU=Secretaría General de Administración Digital,O=Secretaría de Estado de Función Pública,C=ES - 07/12/2020 07:47:24

DILIXENCIA: PARA FACER CONSTAR QUE ESTE DOCUMENTO FOI APROBADO DEFINITIVAMENTE POLO PLENO DA CORPORACIÓN O DÍA 16 DE NOVIEMBRO DO 2020. ESTE DOCUMENTO ES UNA COPIA DEL DOCUMENTO ORIGINAL(411134)

DOCUMENTO: 2020041126
 Fecha: 07/12/2020
 Hora: 07:47



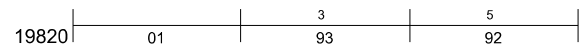
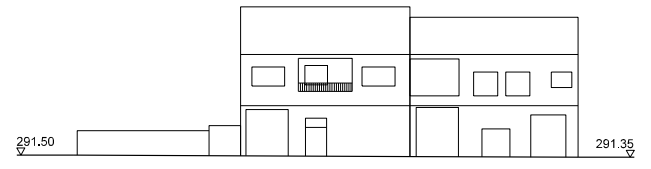
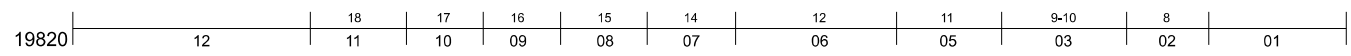

RÚA DUQUESA DE ALBA

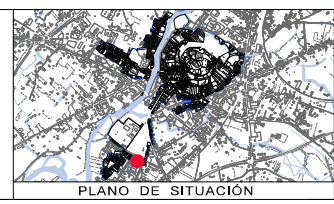

CONCELLO DE MONFORTE DE LEMOS
**PLAN ESPECIAL DE PROTECCIÓN DO CONXUNTO
 HISTÓRICO-ARTÍSTICO DE MONFORTE DE LEMOS**
 DOCUMENTO PARA APROBACIÓN DEFINITIVA

INFORMACIÓN URBANÍSTICA
 ALZADOS DA EDIFICACIÓN
 19820

ESCALA 1/500

PLANO Nº **167**



La autenticidad de este documento se puede comprobar con el código 07E4000645F600T9G1Z8M7N5JO en la Sede Electrónica de la Entidad

FIRMANTE - FECHA	
JOSE ANGEL VIÑA CARREGAL(A15030422-OFCINA DE PLANEAMIENTO SA) - 09/11/2020	DOCUMENTO: 20200411126
JOSE ANTONIO MOURELLE CILLERO-Secretario - 07/12/2020	Fecha: 07/12/2020
serialNumber=S2833002E,CN=Sello de tiempo TS@ - @firma,OU=Secretaría General de Administración Digital,O=Secretaría de Estado de Función Pública,C=ES - 07/12/2020 07:47:24	Hora: 07:47
DILIGENCIA: PARA FACER CONSTAR QUE ESTE DOCUMENTO FOI APROBADO DEFINITIVAMENTE POLO PLENO DA CORPORACIÓN O DÍA 16 DE NOVEMBRO DO 2020. ESTE DOCUMENTO ES UNA COPIA DEL DOCUMENTO ORIGINAL(411134)	



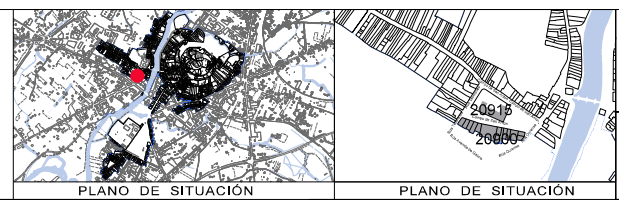
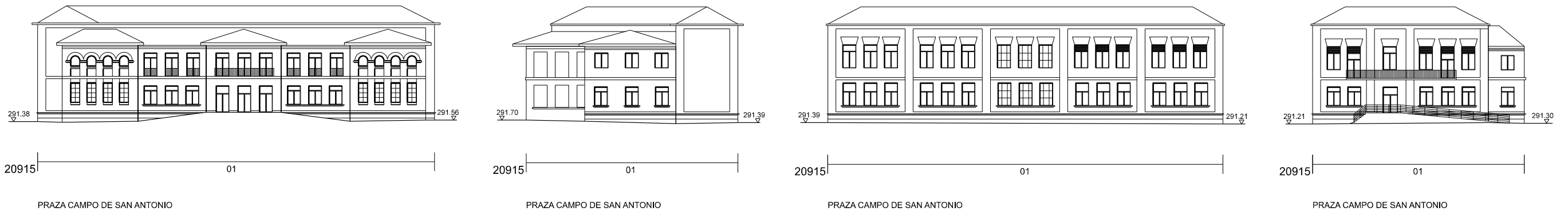

CONCELLO DE MONFORTE DE LEMOS
**PLAN ESPECIAL DE PROTECCIÓN DO CONXUNTO
 HISTÓRICO-ARTÍSTICO DE MONFORTE DE LEMOS**
 DOCUMENTO PARA APROBACIÓN DEFINITIVA

INFORMACIÓN URBANÍSTICA
 ALZADOS DA EDIFICACIÓN
 20900, 20915

NOVEMBRO 2020
 ESCALA 1/500

CONCELLO DE MONFORTE DE LEMOS
 PLANO Nº **16** 8

FIRMANTE - FECHA

La autenticidad de este documento se puede comprobar con el código 07E4000645F600T9G1Z8M7N5JO en la Sede Electrónica de la Entidad

JOSE ANGEL VIÑA CARREGAL(A15030422-OFCINA DE PLANEAMIENTO SA) - 09/11/2020
 JOSE ANTONIO MOURELLE CILLERO-Secretario - 07/12/2020
 serialNumber=S2833002E,CN=Sello de tiempo TS@ - @firma,OU=Secretaría General de Administración Digital,O=Secretaría de Estado de Función Pública,C=ES - 07/12/2020 07:47:24

DILIXENCIA: PARA FACER CONSTAR QUE ESTE DOCUMENTO FOI APROBADO DEFINITIVAMENTE POLO PLENO DA CORPORACIÓN O DÍA 16 DE NOVEMBRO DO 2020.
 ESTE DOCUMENTO ES UNA COPIA DEL DOCUMENTO ORIGINAL(411134)

DOCUMENTO: 20200411126
 Fecha: 07/12/2020
 Hora: 07:47





20920 | 8 | 6 | 4 |
B4 | B3 | B2 | B1

20920 | 100 | 98 | 96 | 94 | 92 | 90 | 86 | 84 | 82 | 80 | 78 | 76 | 74 | 72 | 70 | 68 | 66 | 62 | 60 | 58 | 56 | 54 | 52 |
B1 | B0 | A9 | A8 | A7 | A6 | A5 | A4 | A3 | A2 | A1 | A0 | 99 | 98 | 97 | 96 | 95 | 94 | 93 | 92 | 91 | 90 | 89

RÚA PADRE JOSÉ DE CARABANTES

RÚA ABELEDOS



50 | 48 | 46 | 44 | 42 | 40 | 36 | 34 | 32 | 30 | 28 | 26 | 24 | 22 | 20 | 18 | 12 | 10 | 8 | 6 | 2-4 | 17 | 16 | 15 | 14 | 13 | 12 | 11 | 10 |
88 | 87 | 86 | 85 | 84 | 82 | 81 | 80 | 79 | 78 | 77 | 76 | 75 | 74 | 73 | 72 | 71 | 70 | 69 | 68 | 67 | 66 | 64 | 63 | 61 | 60 | 59 | 58 | 57 | 56 | 55

RÚA ABELEDOS

PRAZA CAMPO DE SAN ANTONIO



9 | 8 | 7 | 6 | 5 | 4 | 3 | 2 |
54 | 53 | 52 | 51 | 50 | 49 | 48 | 47 | 46 | 45

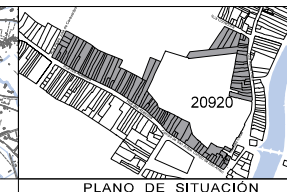

CONCELLO DE MONFORTE DE LEMOS
**PLAN ESPECIAL DE PROTECCIÓN DO CONXUNTO
 HISTÓRICO-ARTÍSTICO DE MONFORTE DE LEMOS**
 DOCUMENTO PARA APROBACIÓN DEFINITIVA
 INFORMACIÓN URBANÍSTICA
 ALZADOS DA EDIFICACIÓN
 20920
 ESCALA 1/500
 PLAN Nº **16** A



La autenticidad de este documento se puede comprobar con el código 07E4000645F600T9G1Z8M7N5JO en la Sede Electrónica de la Entidad

FIRMANTE - FECHA

JOSE ANGEL VIÑA CARREGAL (A15030422-OFCINA DE PLANEAMIENTO SA) - 09/11/2020
 JOSE ANTONIO MOURELLE CILLERO-Secretario - 07/12/2020
 serialNumber=S2833002E,CN=Sello de tiempo TS@ - @firma,OU=Secretaría General de Administración Digital,O=Secretaría de Estado de Función Pública,C=ES - 07/12/2020 07:47:24

DILIXENCIA: PARA FACER CONSTAR QUE ESTE DOCUMENTO FOI APROBADO DEFINITIVAMENTE POLO PLENO DA CORPORACIÓN O DÍA 16 DE NOVEMBRO DO 2020
 ESTE DOCUMENTO ES UNA COPIA DEL DOCUMENTO ORIGINAL(411134)

DOCUMENTO: 2020041126

Fecha: 07/12/2020

Hora: 07:47



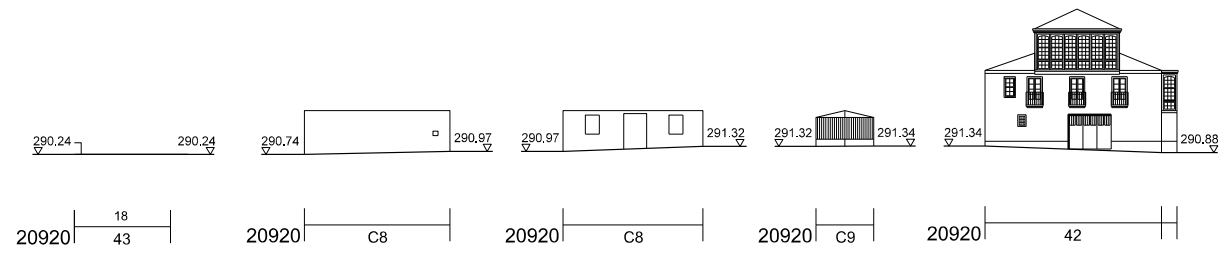

RÚA ANTONIO MÉNDEZ CASAL

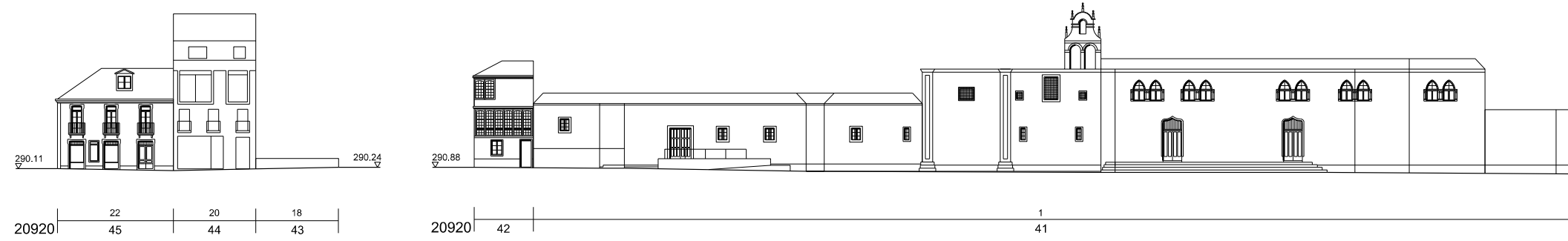

RÚA ANTONIO MÉNDEZ CASAL

RÚA ANTONIO MÉNDEZ CASAL - RÚA SANTA CLARA

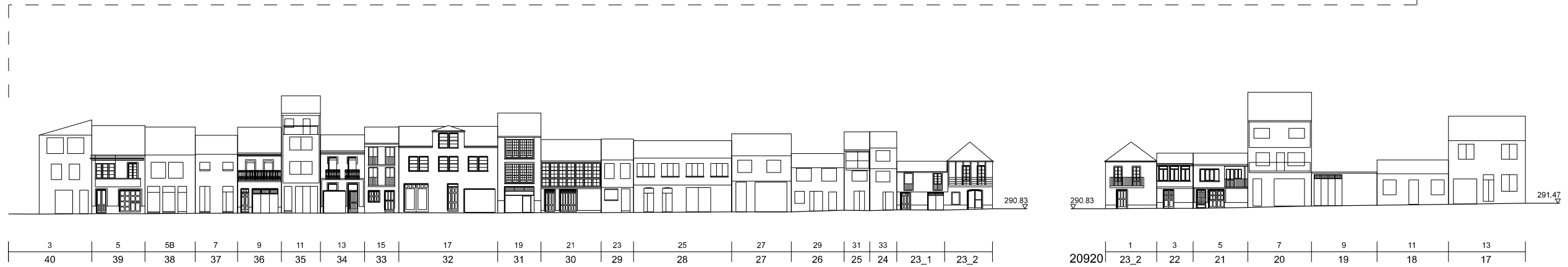

RÚA SANTA CLARA

RÚA CORREDOIRA

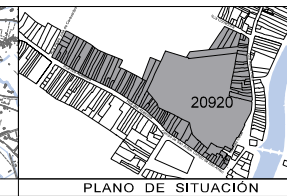
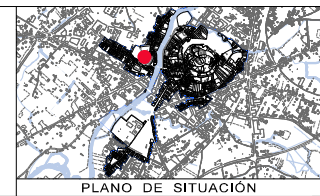

CONCELLO DE MONFORTE DE LEMOS
**PLAN ESPECIAL DE PROTECCIÓN DO CONXUNTO
 HISTÓRICO-ARTÍSTICO DE MONFORTE DE LEMOS**
 DOCUMENTO PARA APROBACIÓN DEFINITIVA
 INFORMACIÓN URBANÍSTICA
 ALZADOS DA EDIFICACIÓN
 20920

CONCELLO DE MONFORTE DE LEMOS
 PLANO Nº **16** 9.B



La autenticidad de este documento se puede comprobar con el código 07E4000645F600T9G1Z8M7N5JO en la Sede Electrónica de la Entidad

FIRMANTE - FECHA
 JOSE ANGEL VIÑA CARREGAL(A15030422-OFCINA DE PLANEAMIENTO SA) - 09/11/2020
 JOSE ANTONIO MOURELLE CILLERO-Secretario - 07/12/2020
 serialNumber=S2833002E,CN=Sello de tiempo TS@ - @firma,OU=Secretaría General de Administración Digital,O=Secretaría de Estado de Función Pública,C=ES - 07/12/2020 07:47:24
 DILIGENCIA: PARA FACER CONSTAR QUE ESTE DOCUMENTO FOI APROBADO DEFINITIVAMENTE POLO PLENO DA CORPORACIÓN O DÍA 16 DE NOVIEMBRO DO 2020
 ESTE DOCUMENTO ES UNA COPIA DEL DOCUMENTO ORIGINAL(411134)

DOCUMENTO: 20200411126
 Fecha: 07/12/2020
 Hora: 07:47





RÚA CORREDOIRA

RÚA SANTA CLARA

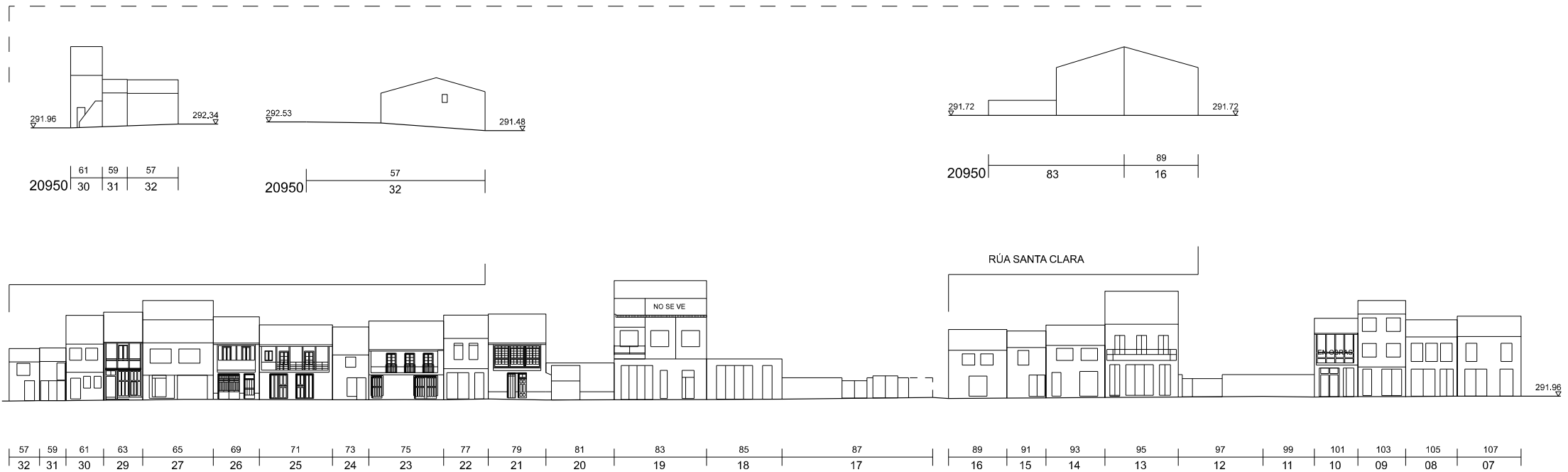

RÚA SANTA CLARA

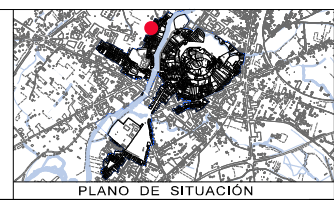

PLANO DE SITUACIÓN

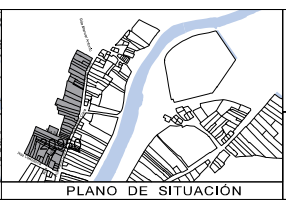

PLANO DE SITUACIÓN



CONCELLO DE MONFORTE DE LEMOS
**PLAN ESPECIAL DE PROTECCIÓN DO CONXUNTO
 HISTÓRICO-ARTÍSTICO DE MONFORTE DE LEMOS**
 DOCUMENTO PARA APROBACIÓN DEFINITIVA

NOVEMBRO
 2020
 ESCALA 1/500

INFORMACIÓN URBANÍSTICA
 ALZADOS DA EDIFICACIÓN
 20950



PLANO Nº
16₁₀



La autenticidad de este documento se puede comprobar con el código 07E4000645F600T9G1Z8M7N5JO en la Sede Electrónica de la Entidad

FIRMANTE - FECHA
 JOSE ANGEL VIÑA CARREGAL(A15030422-OFCINA DE PLANEAMIENTO SA) - 09/11/2020
 JOSE ANTONIO MOURELLE CILLERO-Secretario - 07/12/2020
 serialNumber=S2833002E,CN=Sello de tiempo TS@ - @firma,OU=Secretaría General de Administración Digital,O=Secretaría de Estado de Función Pública,C=ES - 07/12/2020 07:47:24
 DILIXENCIA: PARA FACER CONSTAR QUE ESTE DOCUMENTO FOI APROBADO DEFINITIVAMENTE POLO PLENO DA CORPORACIÓN O DÍA 16 DE NOVEMBRO DO 2020.
 ESTE DOCUMENTO ES UNA COPIA DEL DOCUMENTO ORIGINAL(411134)

DOCUMENTO: 2020041126
 Fecha: 07/12/2020
 Hora: 07:47





21820 01 21820 01 55 54 53

RÚA DALMIRO DE LA VALGOMA RÚA REBOREDO



21840 03 02 01 21840 01

RÚA ESCULTOR FRANCISCO MOURE



21840 29 30 31 32 33 34 35 36 37 38 39 40 41 42 43 44 45 21840 18

PRAZA CAMPO DA COMPAÑÍA

RÚA DALMIRO DE LA VALGOMA

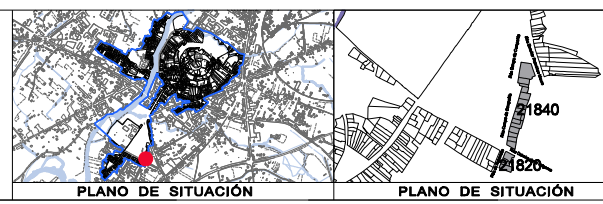

PLANO DE SITUACIÓN PLANO DE SITUACIÓN

	CONCELLO DE MONFORTE DE LEMOS PLAN ESPECIAL DE PROTECCIÓN DO CONXUNTO HISTÓRICO-ARTÍSTICO DE MONFORTE DE LEMOS DOCUMENTO PARA APROBACIÓN DEFINITIVA		
	NOVIEMBRE 2020 ESCALA 1/500	INFORMACIÓN URBANÍSTICA ALZADOS DA EDIFICACIÓN 21820, 21840	



La autenticidad de este documento se puede comprobar con el código 07E4000645F600T9G1Z8M7N5J0 en la Sede Electrónica de la Entidad

FIRMANTE - FECHA
 JOSE ANGEL VIÑA CARREGAL(A15030422-OFCINA DE PLANEAMIENTO SA) - 09/11/2020
 JOSE ANTONIO MOURELLE CILLERO-Secretario - 07/12/2020
 serialNumber=S2833002E,CN=Sello de tiempo TS@ - @firma,OU=Secretaría General de Administración Digital,O=Secretaría de Estado de Función Pública,C=ES - 07/12/2020 07:47:24
 DILIGENCIA: PARA FACER CONSTAR QUE ESTE DOCUMENTO FOI APROBADO DEFINITIVAMENTE POLO PLENO DA CORPORACIÓN O DÍA 16 DE NOVIEMBRO DO 2020
 ESTE DOCUMENTO ES UNA COPIA DEL DOCUMENTO ORIGINAL(411134)

DOCUMENTO: 20200411126
 Fecha: 07/12/2020
 Hora: 07:47



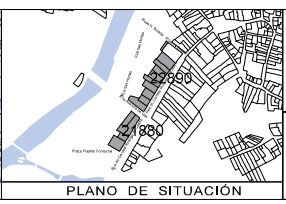
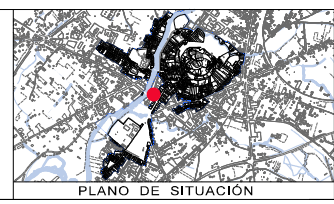
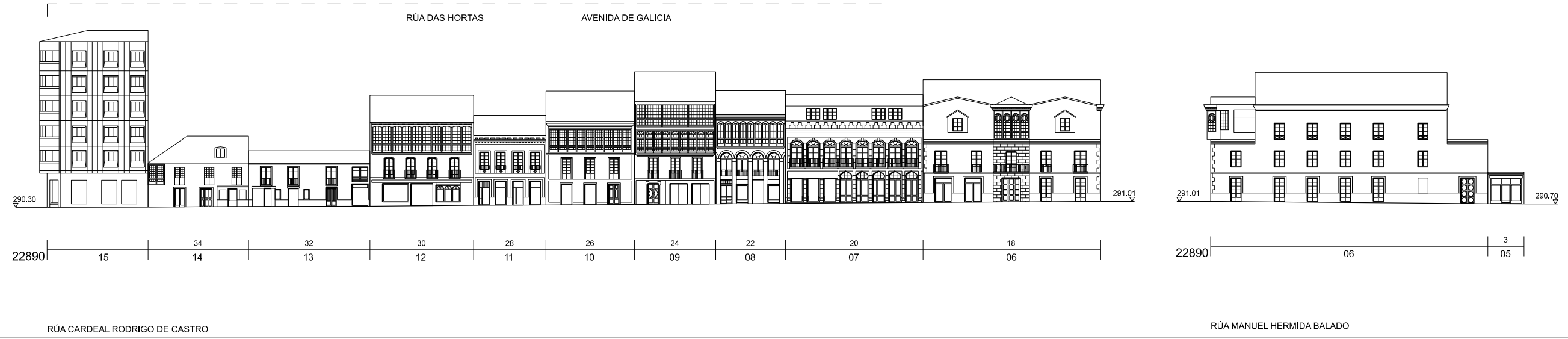
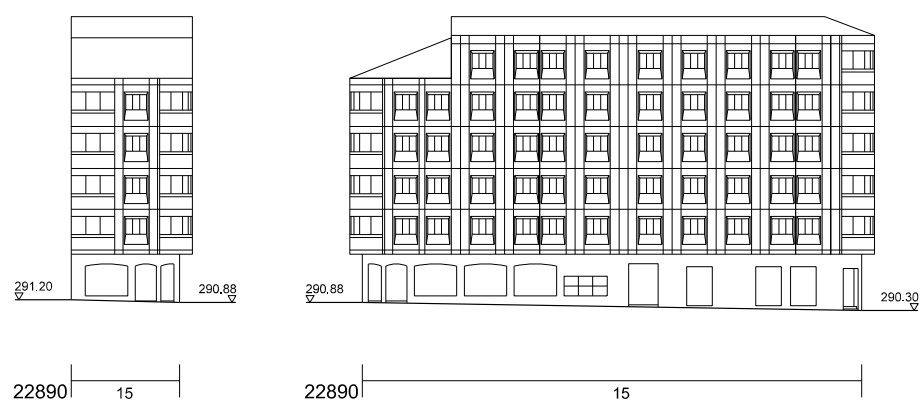

CONCELLO DE MONFORTE DE LEMOS
PLAN ESPECIAL DE PROTECCIÓN DO CONXUNTO HISTÓRICO-ARTÍSTICO DE MONFORTE DE LEMOS
 DOCUMENTO PARA APROBACIÓN DEFINITIVA
 DIRECCIÓN DE PLANEAMENTO U.R.
 NOVIEMBRE 2020
 ESCALA 1/500

INFORMACIÓN URBANÍSTICA
 ALZADOS DA EDIFICACIÓN
 21880, 22890

CONCELLO DE MONFORTE DE LEMOS
 PLANO Nº **16** 12

FIRMANTE - FECHA
 JOSE ANGEL VIÑA CARREGAL (A15030422-OFCINA DE PLANEAMIENTO SA) - 09/11/2020
 JOSE ANTONIO MOURELLE CILLERO-Secretario - 07/12/2020
 serialNumber=S2833002E,CN=Sello de tiempo TS@ - @firma,OU=Secretaría General de Administración Digital,O=Secretaría de Estado de Función Pública,C=ES - 07/12/2020 07:47:24

DOCUMENTO: 2020041126
 Fecha: 07/12/2020
 Hora: 07:47

DILIXENCIA: PARA FACER CONSTAR QUE ESTE DOCUMENTO FOI APROBADO DEFINITIVAMENTE POLO PLENO DA CORPORACIÓN O DÍA 16 DE NOVIEMBRO DO 2020
 ESTE DOCUMENTO ES UNA COPIA DEL DOCUMENTO ORIGINAL(411134)



La autenticidad de este documento se puede comprobar con el código 07E4000645F600T9G1Z8M7N5JO en la Sede Electrónica de la Entidad

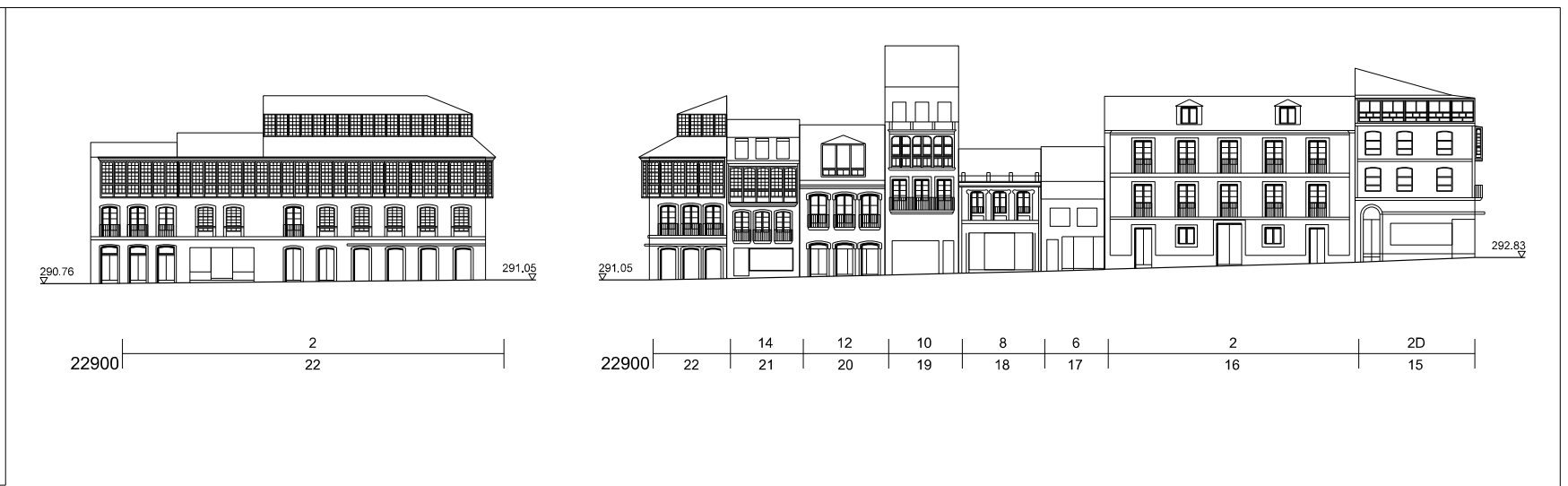
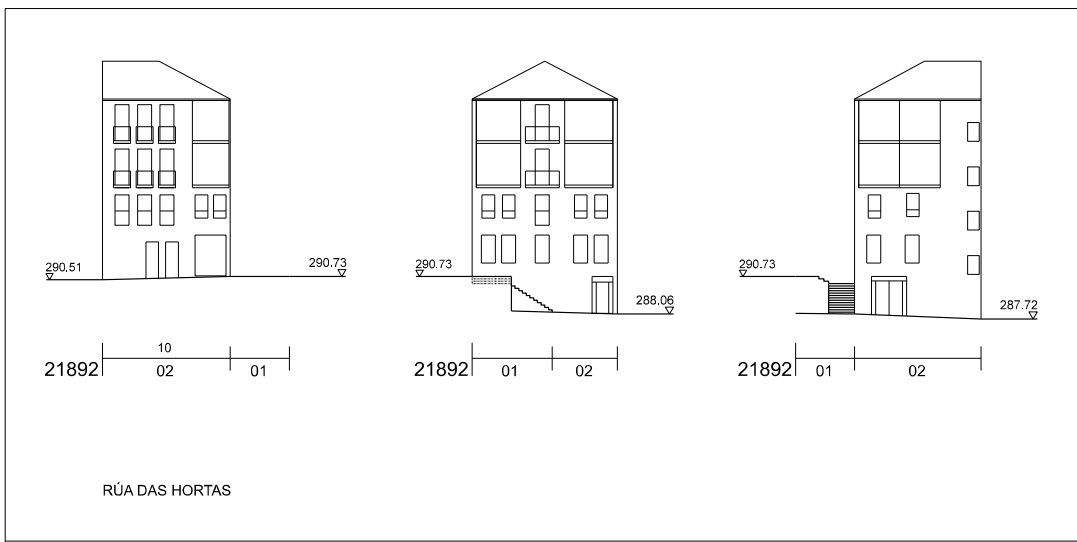

PLANO DE SITUACIÓN

PLANO DE SITUACIÓN

NOVIEMBRE 2020

ESCALA 1/500

CONCELLO DE MONFORTE DE LEMOS

PLAN ESPECIAL DE PROTECCIÓN DO CONXUNTO HISTÓRICO-ARTÍSTICO DE MONFORTE DE LEMOS

DOCUMENTO PARA APROBACIÓN DEFINITIVA

INFORMACIÓN URBANÍSTICA

ALZADOS DA EDIFICACIÓN

21892, 22901, 22900

CONCELLO DE MONFORTE DE LEMOS

PLANO Nº

16

DOCUMENTO FIRMADO DIGITALMENTE

FIRMANTE - FECHA

JOSE ANGEL VIÑA CARREGAL(A15030422-OFCINA DE PLANEAMIENTO SA) - 09/11/2020

JOSE ANTONIO MOURELLE CILLERO-Secretario - 07/12/2020

serialNumber=S2833002E,CN=Sello de tiempo TS@ - @firma,OU=Secretaría General de Administración Digital,O=Secretaría de Estado de Función Pública,C=ES - 07/12/2020 07:47:24

DILIXENCIA: PARA FACER CONSTAR QUE ESTE DOCUMENTO FOI APROBADO DEFINITIVAMENTE POLO PLENO DA CORPORACIÓN O DÍA 16 DE NOVIEMBRO DO 2020. ESTE DOCUMENTO ES UNA COPIA DEL DOCUMENTO ORIGINAL(411134)

DOCUMENTO: 2020041126

Fecha: 07/12/2020

Hora: 07:47



21915 | 1 | 3 |
| 02 | 01 |

RÚA ANTONIO MÉNDEZ CASAL



21915 | 5 | 7 | 9 | 11 | 13 | 15 |
| 01 | 09 | 08 | 04 | 07 | 06 |

RÚA ANTONIO MÉNDEZ CASAL



21906 | 01 | 21906 | 1 | 3 |
| 01 | 02 |

RÚA OURENSE



21915 | 06 | 05 |

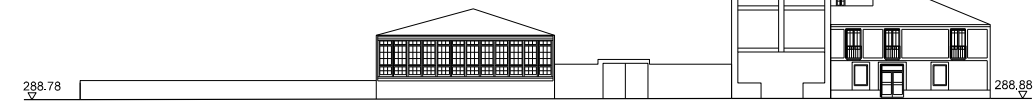

21915 | 05 | 04 | 03 | 09 | 02 |



21916 | 01 | 02 | 03 | 04 |

RÚA ANTONIO MÉNDEZ CASAL

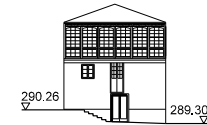

21916 | 04 |

RÚA ANTONIO MÉNDEZ CASAL



21916 | 8 | 6 | 4 | 2 |
| 04 | 03 | 02 | 01 |

RÚA ANTONIO MÉNDEZ CASAL



21916 | 01 |

RÚA ANTONIO MÉNDEZ CASAL

PLANO DE SITUACIÓN

PLANO DE SITUACIÓN

CONCELLO DE MONFORTE DE LEMOS
PLAN ESPECIAL DE PROTECCIÓN DO CONXUNTO
HISTÓRICO-ARTÍSTICO DE MONFORTE DE LEMOS
DOCUMENTO PARA APROBACIÓN DEFINITIVA
INFORMACIÓN URBANÍSTICA
ALZADOS DA EDIFICACIÓN
21906, 21915, 21916
NOVEMBRO 2020
ESCALA 1/500

CONCELLO DE MONFORTE DE LEMOS
PLANO Nº
16₁₄

DOCUMENTO FIRMADO DIGITALMENTE

FIRMANTE - FECHA

JOSE ANGEL VIÑA CARREGAL (A15030422-OFCINA DE PLANEAMIENTO SA) - 09/11/2020
JOSE ANTONIO MOURELLE CILLERO-Secretario - 07/12/2020
serialNumber=S2833002E,CN=Sello de tiempo TS@ - @firma,OU=Secretaría General de Administración Digital,O=Secretaría de Estado de Función Pública,C=ES - 07/12/2020 07:47:24

DILIXENCIA: PARA FACER CONSTAR QUE ESTE DOCUMENTO FOI APROBADO DEFINITIVAMENTE POLO PLENO DA CORPORACIÓN O DÍA 16 DE NOVEMBRO DO 2020
ESTE DOCUMENTO ES UNA COPIA DEL DOCUMENTO ORIGINAL(411134)

DOCUMENTO: 2020041126
Fecha: 07/12/2020
Hora: 07:47

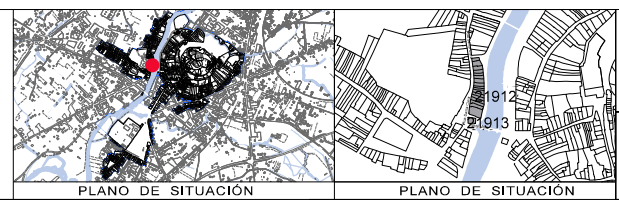
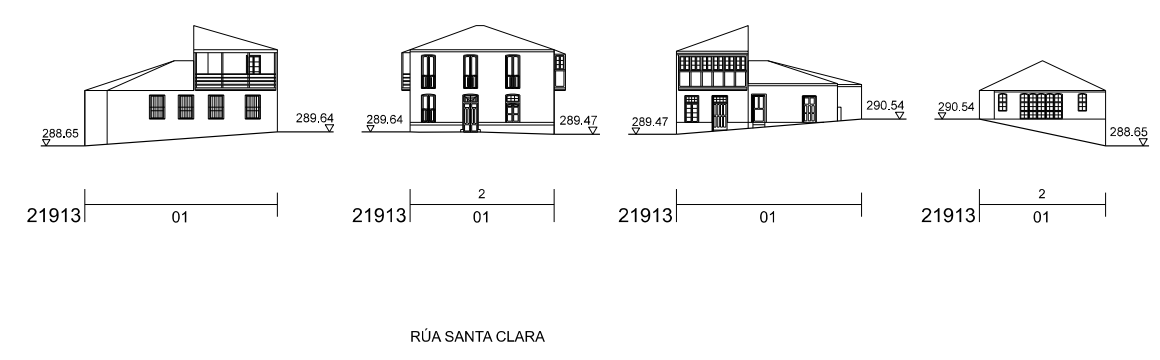

CONCELLO DE MONFORTE DE LEMOS
**PLAN ESPECIAL DE PROTECCIÓN DO CONXUNTO
 HISTÓRICO-ARTÍSTICO DE MONFORTE DE LEMOS**
 DOCUMENTO PARA APROBACIÓN DEFINITIVA

NOVIEMBRE 2020

INFORMACIÓN URBANÍSTICA

ALZADOS DA EDIFICACIÓN
 21912, 21913

ESCALA 1/500

CONCELLO DE MONFORTE DE LEMOS

PLANO Nº **16**₁₅



La autenticidad de este documento se puede comprobar con el código 07E4000645F600T9G1Z8M7N5JO en la Sede Electrónica de la Entidad

FIRMANTE - FECHA
 JOSE ANGEL VIÑA CARREGAL(A15030422-OFCINA DE PLANEAMIENTO SA) - 09/11/2020
 JOSE ANTONIO MOURELLE CILLERO-Secretario - 07/12/2020
 serialNumber=S2833002E,CN=Sello de tiempo TS@ - @firma,OU=Secretaría General de Administración Digital,O=Secretaría de Estado de Función Pública,C=ES - 07/12/2020 07:47:24

DILIXENCIA: PARA FACER CONSTAR QUE ESTE DOCUMENTO FOI APROBADO DEFINITIVAMENTE POLO PLENO DA CORPORACIÓN O DÍA 16 DE NOVEMBRO DO 2020.
 ESTE DOCUMENTO ES UNA COPIA DEL DOCUMENTO ORIGINAL(411134)

DOCUMENTO: 20200411126
 Fecha: 07/12/2020
 Hora: 07:47



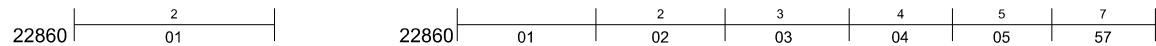

RÚA DO CONDE

PRAZA CAMPO DA COMPAÑIA

PF

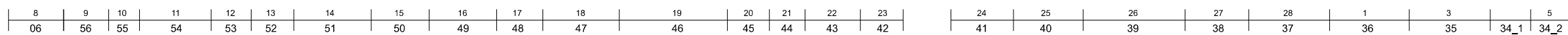

PRAZA CAMPO DA COMPAÑIA

RÚA ESCULTOR FRANCISCO MOURE



AVENIDA DE GALICIA

RÚA CARDEAL RODRIGO DE CASTRO

RÚA ROBERTO BAAMONDE

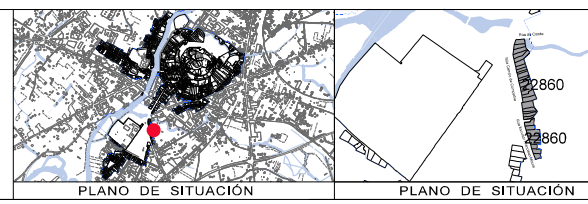

CONCELLO DE MONFORTE DE LEMOS
**PLAN ESPECIAL DE PROTECCIÓN DO CONXUNTO
 HISTÓRICO-ARTÍSTICO DE MONFORTE DE LEMOS**
 DOCUMENTO PARA APROBACIÓN DEFINITIVA

INFORMACIÓN URBANÍSTICA

ALZADOS DA EDIFICACIÓN
 22860, 22886

NOVIEMBRE 2020

ESCALA 1/500

PLANO Nº **16** de 16

La autenticidad de este documento se puede comprobar con el código 07E4000645F600T9G1Z8M7N5JO en la Sede Electrónica de la Entidad

FIRMANTE - FECHA
 JOSE ANGEL VIÑA CARREGAL(A15030422-OFCINA DE PLANEAMIENTO SA) - 09/11/2020
 JOSE ANTONIO MOURELLE CILLERO-Secretario - 07/12/2020
 serialNumber=S2833002E,CN=Sello de tiempo TS@ - @firma,OU=Secretaría General de Administración Digital,O=Secretaría de Estado de Función Pública,C=ES - 07/12/2020 07:47:24

DILIXENCIA: PARA FACER CONSTAR QUE ESTE DOCUMENTO FOI APROBADO DEFINITIVAMENTE POLO PLENO DA CORPORACIÓN O DÍA 16 DE NOVIEMBRO DO 2020. ESTE DOCUMENTO ES UNA COPIA DEL DOCUMENTO ORIGINAL(411134)

DOCUMENTO: 20200411126
 Fecha: 07/12/2020
 Hora: 07:47



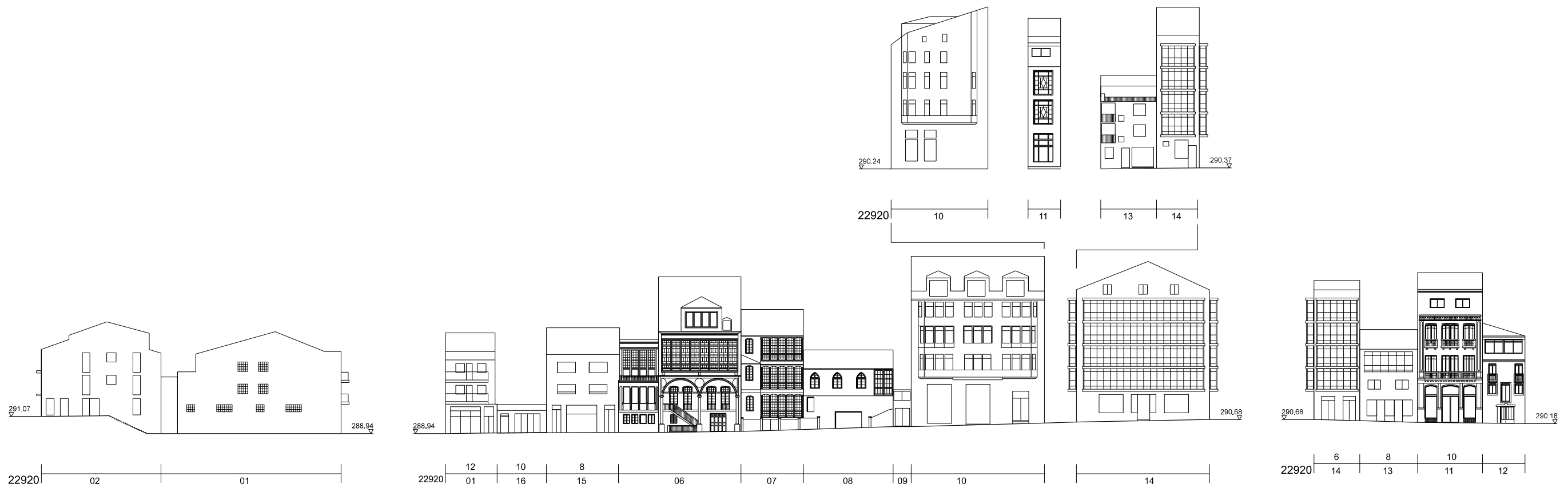

PASEO DO MALECÓN

PRAZA DOUTOR GOYANES

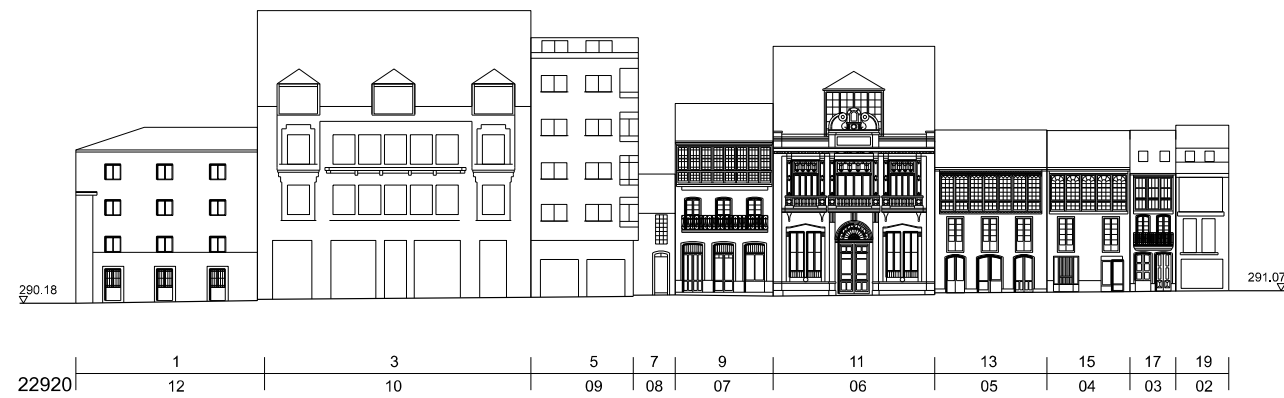

RÚA DOUTOR CASARES

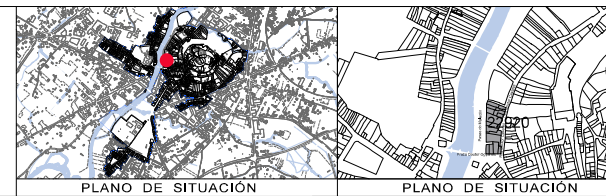

CONCELLO DE MONFORTE DE LEMOS
PLAN ESPECIAL DE PROTECCIÓN DO CONXUNTO HISTÓRICO-ARTÍSTICO DE MONFORTE DE LEMOS
 DOCUMENTO PARA APROBACIÓN DEFINITIVA

INFORMACIÓN URBANÍSTICA
 ALZADOS DA EDIFICACIÓN
 22920

NOVIEMBRE 2020
 ESCALA 1/500

CONCELLO DE MONFORTE DE LEMOS
 PLANO Nº **16**₁₇



La autenticidad de este documento se puede comprobar con el código 07E4000645F600T9G1Z8M7N5JO en la Sede Electrónica de la Entidad

FIRMANTE - FECHA
 JOSE ANGEL VIÑA CARREGAL(A15030422-OFCINA DE PLANEAMIENTO SA) - 09/11/2020
 JOSE ANTONIO MOURELLE CILLERO-Secretario - 07/12/2020
 serialNumber=S2833002E,CN=Sello de tiempo TS@ - @firma,OU=Secretaría General de Administración Digital,O=Secretaría de Estado de Función Pública,C=ES - 07/12/2020 07:47:24

DILIXENCIA: PARA FACER CONSTAR QUE ESTE DOCUMENTO FOI APROBADO DEFINITIVAMENTE POLO PLENO DA CORPORACIÓN O DÍA 16 DE NOVIEMBRO DO 2020. ESTE DOCUMENTO ES UNA COPIA DEL DOCUMENTO ORIGINAL(411134)

DOCUMENTO: 20200411126
 Fecha: 07/12/2020
 Hora: 07:47



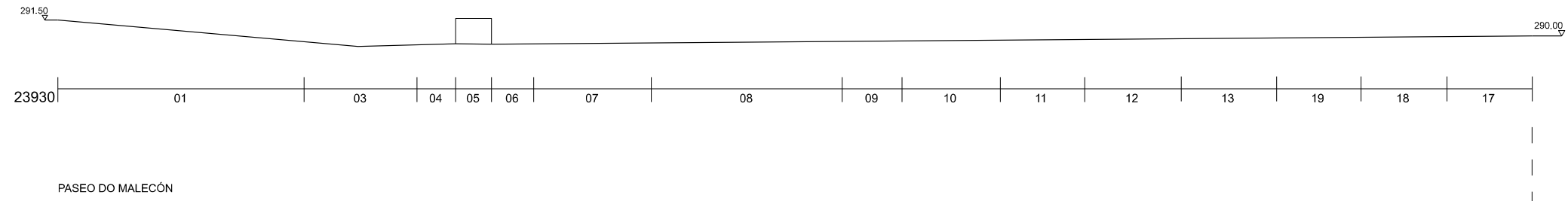

<p>PLANO DE SITUACIÓN</p>	<p>PLANO DE SITUACIÓN</p>	<p>OFICINA DE PLANEAMENTO SA</p>	<p>CONCELLO DE MONFORTE DE LEMOS PLAN ESPECIAL DE PROTECCIÓN DO CONXUNTO HISTÓRICO-ARTÍSTICO DE MONFORTE DE LEMOS DOCUMENTO PARA APROBACIÓN DEFINITIVA</p>		<p>CONCELLO DE MONFORTE DE LEMOS</p>
			<p>NOVEMBRO 2020</p>	<p>INFORMACIÓN URBANÍSTICA</p>	

<p>CONCELLO DE MONFORTE DE LEMOS</p>	<p>La autenticidad de este documento se puede comprobar con el código 07E4000645F600T9G1Z8M7N5J0 en la Sede Electrónica de la Entidad</p>	<p>FIRMANTE - FECHA</p> <p>JOSE ANGEL VIÑA CARREGAL(A15030422-OFCINA DE PLANEAMIENTO SA) - 09/11/2020 JOSE ANTONIO MOURELLE CILLERO-Secretario - 07/12/2020 serialNumber=S2833002E,CN=Sello de tiempo TS@ - @firma,OU=Secretaría General de Administración Digital,O=Secretaría de Estado de Función Pública,C=ES - 07/12/2020 07:47:24</p>	<p>DOCUMENTO: 20200411126 Fecha: 07/12/2020 Hora: 07:47</p>
	<p>DILIXENCIA: PARA FACER CONSTAR QUE ESTE DOCUMENTO FOI APROBADO DEFINITIVAMENTE POLO PLENO DA CORPORACIÓN O DÍA 16 DE NOVEMBRO DO 2020 ESTE DOCUMENTO ES UNA COPIA DEL DOCUMENTO ORIGINAL(411134)</p>		





RÚA SANTA CLARA

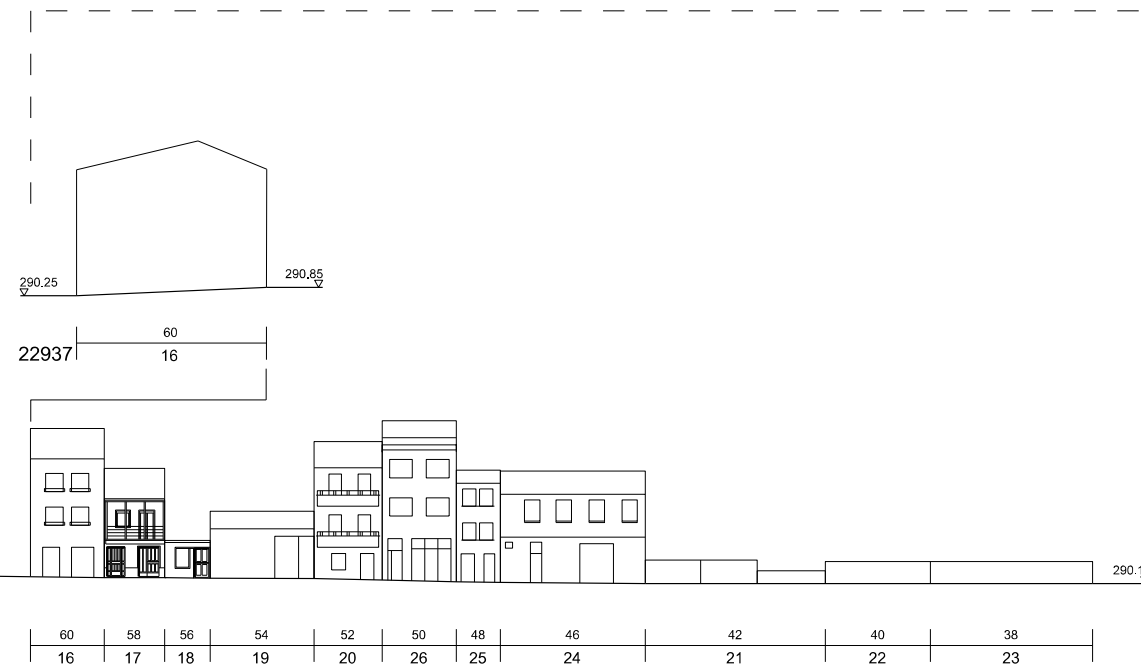

RÚA SANTA CLARA

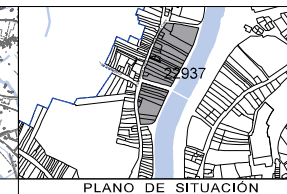

CONCELLO DE MONFORTE DE LEMOS
**PLAN ESPECIAL DE PROTECCIÓN DO CONXUNTO
 HISTÓRICO-ARTÍSTICO DE MONFORTE DE LEMOS**
 DOCUMENTO PARA APROBACIÓN DEFINITIVA



NOVIEMBRE
 2020
 ESCALA 1/500

INFORMACIÓN URBANÍSTICA
 ALZADOS DA EDIFICACIÓN
 22937

PLANO Nº
16₁₉



La autenticidad de este documento se puede comprobar con el código 07E4000645F600T9G1Z8M7N5JO en la Sede Electrónica de la Entidad

FIRMANTE - FECHA
 JOSE ANGEL VIÑA CARREGAL(A15030422-OFCINA DE PLANEAMIENTO SA) - 09/11/2020
 JOSE ANTONIO MOURELLE CILLERO-Secretario - 07/12/2020
 serialNumber=S2833002E,CN=Sello de tiempo TS@ - @firma,OU=Secretaría General de Administración Digital,O=Secretaría de Estado de Función Pública,C=ES - 07/12/2020 07:47:24
 DILIXENCIA: PARA FACER CONSTAR QUE ESTE DOCUMENTO FOI APROBADO DEFINITIVAMENTE POLO PLENO DA CORPORACIÓN O DÍA 16 DE NOVIEMBRO DO 2020
 ESTE DOCUMENTO ES UNA COPIA DEL DOCUMENTO ORIGINAL(411134)

DOCUMENTO: 20200411126
 Fecha: 07/12/2020
 Hora: 07:47



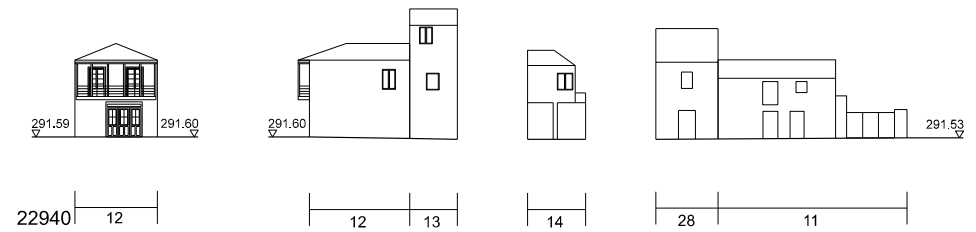
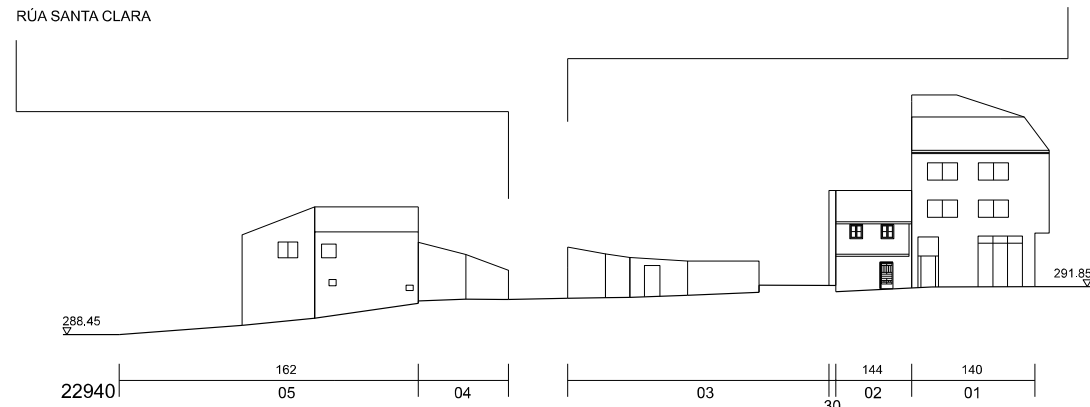
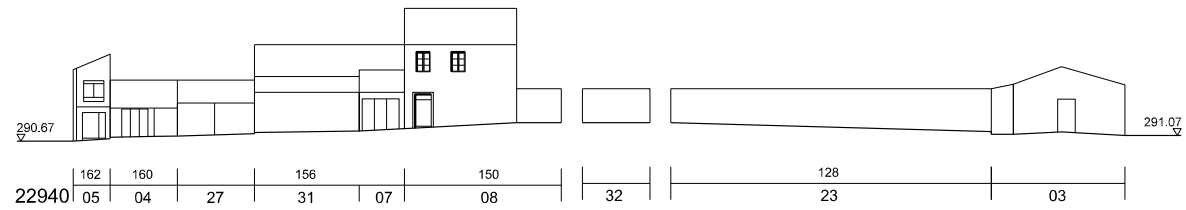

RÚA SANTA CLARA

RÚA SANTA CLARA

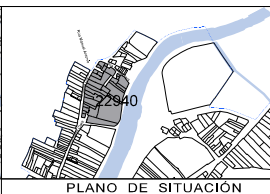
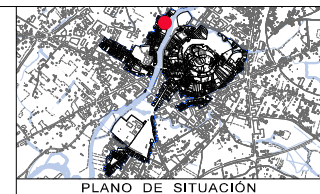

CONCELLO DE MONFORTE DE LEMOS
PLAN ESPECIAL DE PROTECCIÓN DO CONXUNTO HISTÓRICO-ARTÍSTICO DE MONFORTE DE LEMOS
 DOCUMENTO PARA APROBACIÓN DEFINITIVA

INFORMACIÓN URBANÍSTICA
 ALZADOS DA EDIFICACIÓN
 22940

NOVIEMBRE 2020
 ESCALA 1/500

CONCELLO DE MONFORTE DE LEMOS
 PLANO Nº **16**₂₀



La autenticidad de este documento se puede comprobar con el código 07E4000645F600T9G1Z8M7N5JO en la Sede Electrónica de la Entidad

FIRMANTE - FECHA
 JOSE ANGEL VIÑA CARREGAL(A15030422-OFCINA DE PLANEAMIENTO SA) - 09/11/2020
 JOSE ANTONIO MOURELLE CILLERO-Secretario - 07/12/2020
 serialNumber=S2833002E,CN=Sello de tiempo TS@ - @firma,OU=Secretaría General de Administración Digital,O=Secretaría de Estado de Función Pública,C=ES - 07/12/2020 07:47:24
 DILIXENCIA: PARA FACER CONSTAR QUE ESTE DOCUMENTO FOI APROBADO DEFINITIVAMENTE POLO PLENO DA CORPORACIÓN O DÍA 16 DE NOVIEMBRO DO 2020.
 ESTE DOCUMENTO ES UNA COPIA DEL DOCUMENTO ORIGINAL(411134)

DOCUMENTO: 2020041126
 Fecha: 07/12/2020
 Hora: 07:47



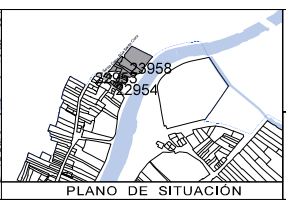
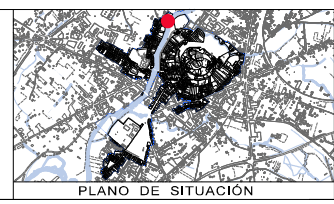
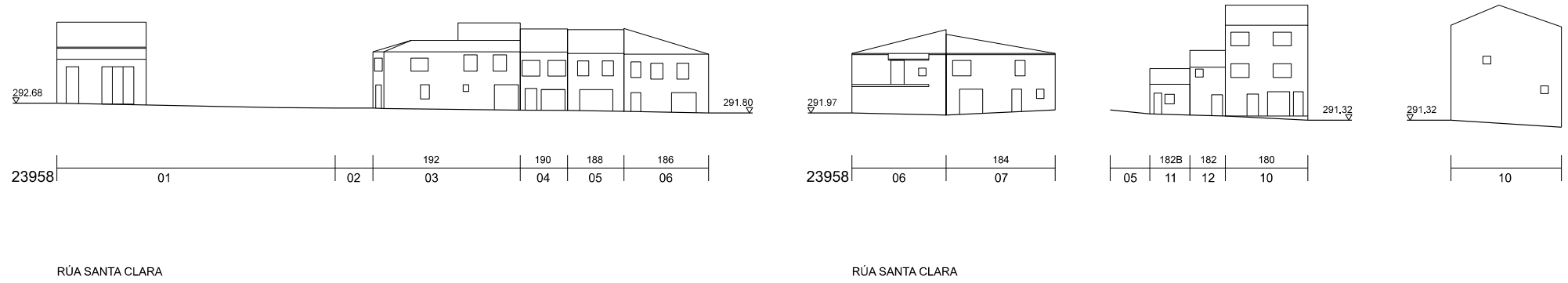
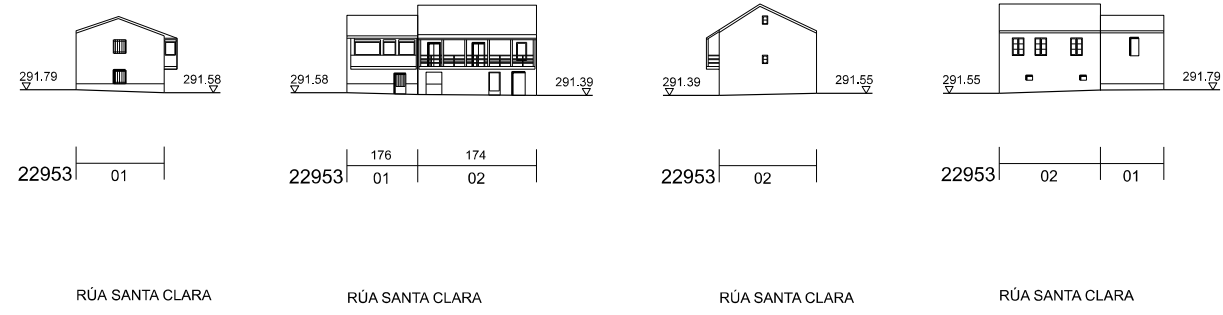

CONCELLO DE MONFORTE DE LEMOS
PLAN ESPECIAL DE PROTECCIÓN DO CONXUNTO HISTÓRICO-ARTÍSTICO DE MONFORTE DE LEMOS
 DOCUMENTO PARA APROBACIÓN DEFINITIVA
 DIRECCIÓN DE PLANEAMENTO U.R.
 NOVIEMBRE 2020
 ESCALA 1/500
 INFORMACIÓN URBANÍSTICA
 ALZADOS DA EDIFICACIÓN
 22953, 22954, 23958
 PLANO Nº **16** 21



La autenticidad de este documento se puede comprobar con el código 07E4000645F600T9G1Z8M7N5JO en la Sede Electrónica de la Entidad

FIRMANTE - FECHA
 JOSE ANGEL VIÑA CARREGAL(A15030422-OFCINA DE PLANEAMIENTO SA) - 09/11/2020
 JOSE ANTONIO MOURELLE CILLERO-Secretario - 07/12/2020
 serialNumber=S2833002E,CN=Sello de tiempo TS@ - @firma,OU=Secretaría General de Administración Digital,O=Secretaría de Estado de Función Pública,C=ES - 07/12/2020 07:47:24
 DILIGENCIA: PARA FACER CONSTAR QUE ESTE DOCUMENTO FOI APROBADO DEFINITIVAMENTE POLO PLENO DA CORPORACIÓN O DÍA 16 DE NOVIEMBRO DO 2020
 ESTE DOCUMENTO ES UNA COPIA DEL DOCUMENTO ORIGINAL(411134)

DOCUMENTO: 2020041126
 Fecha: 07/12/2020
 Hora: 07:47



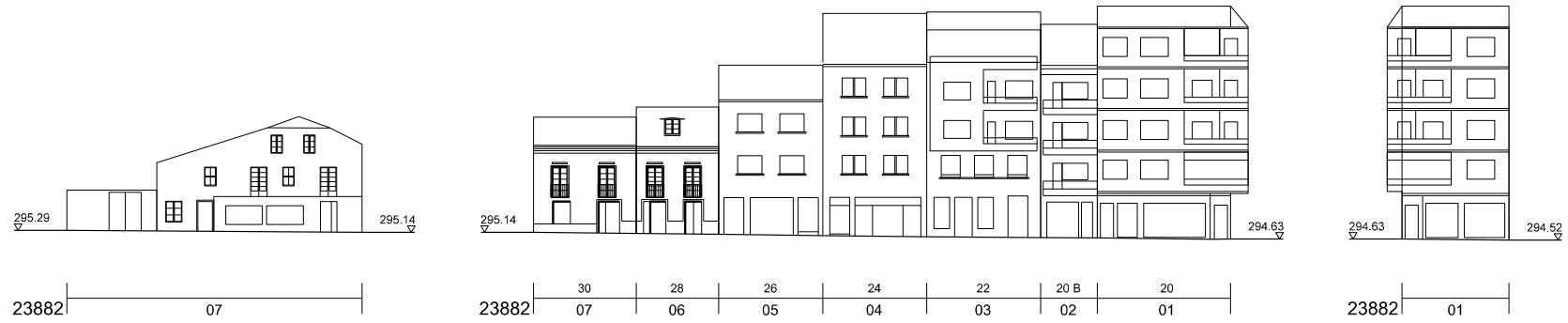

RÚA JULIO CAMBA

RÚA DOUTOR TEIJEIRO

RÚA INÉS DE CASTRO

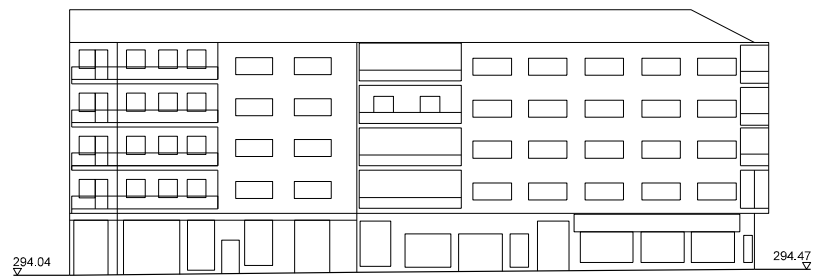

RÚA INÉS DE CASTRO

RÚA DOUTOR TEIJEIRO

AVENIDA DE GALICIA

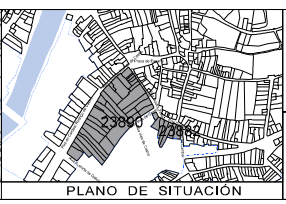
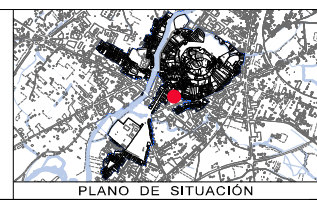

NOVIEMBRE 2020
ESCALA 1/500

CONCELLO DE MONFORTE DE LEMOS
PLAN ESPECIAL DE PROTECCIÓN DO CONXUNTO HISTÓRICO-ARTÍSTICO DE MONFORTE DE LEMOS
 DOCUMENTO PARA APROBACIÓN DEFINITIVA
 INFORMACIÓN URBANÍSTICA
 ALZADOS DA EDIFICACIÓN
 23882, 23890
 PLANO Nº **16** 22



La autenticidad de este documento se puede comprobar con el código 07E4000645F600T9G1Z8M7N5JO en la Sede Electrónica de la Entidad

FIRMANTE - FECHA
 JOSE ANGEL VIÑA CARREGAL (A15030422-OFCINA DE PLANEAMIENTO SA) - 09/11/2020
 JOSE ANTONIO MOURELLE CILLERO-Secretario - 07/12/2020
 serialNumber=S2833002E,CN=Sello de tiempo TS@ - @firma,OU=Secretaría General de Administración Digital,O=Secretaría de Estado de Función Pública,C=ES - 07/12/2020 07:47:24
 DILIXENCIA: PARA FACER CONSTAR QUE ESTE DOCUMENTO FOI APROBADO DEFINITIVAMENTE POLO PLENO DA CORPORACIÓN O DÍA 16 DE NOVIEMBRO DO 2020
 ESTE DOCUMENTO ES UNA COPIA DEL DOCUMENTO ORIGINAL(411134)

DOCUMENTO: 2020041126
 Fecha: 07/12/2020
 Hora: 07:47



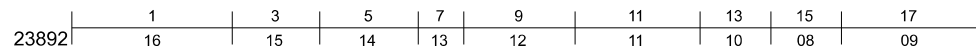
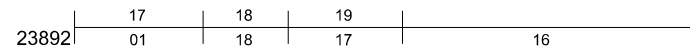

RÚA DOUTOR TEJEIRO

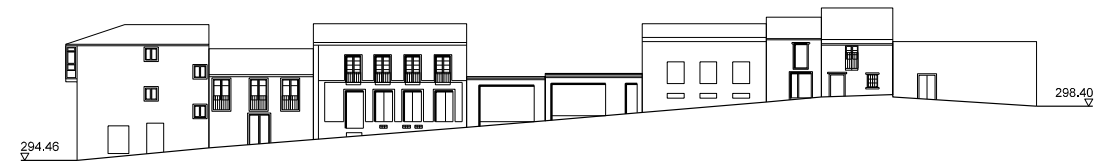
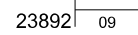
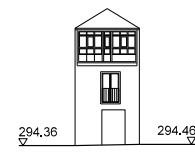

RÚA BAILÉN

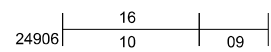

PRAZA DE ESPAÑA

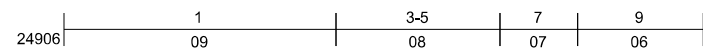

RÚA PANADERÍAS

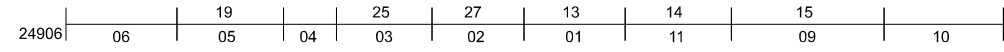

RÚA RICARDO QUIROGA

PRAZA DE ESPAÑA



PLANO DE SITUACIÓN

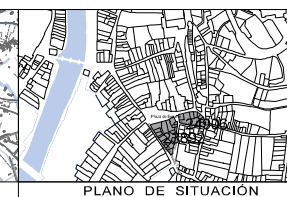

PLANO DE SITUACIÓN

CONCELLO DE MONFORTE DE LEMOS
**PLAN ESPECIAL DE PROTECCIÓN DO CONXUNTO
 HISTÓRICO-ARTÍSTICO DE MONFORTE DE LEMOS**
 DOCUMENTO PARA APROBACIÓN DEFINITIVA

OFICINA DE PLANEAMENTO SA

NOVEMBRO 2020

ESCALA 1/500

INFORMACIÓN URBANÍSTICA

ALZADOS DA EDIFICACIÓN
 23892, 24906

PLANO Nº **16** 23



La autenticidad de este documento se puede comprobar con el código 07E4000645F600T9G1Z8M7N5JO en la Sede Electrónica de la Entidad

FIRMANTE - FECHA
 JOSE ANGEL VIÑA CARREGAL (A15030422-OFCINA DE PLANEAMIENTO SA) - 09/11/2020
 JOSE ANTONIO MOURELLE CILLERO-Secretario - 07/12/2020
 serialNumber=S2833002E,CN=Sello de tiempo TS@ - @firma,OU=Secretaría General de Administración Digital,O=Secretaría de Estado de Función Pública,C=ES - 07/12/2020 07:47:24
 DILIGENCIA: PARA FACER CONSTAR QUE ESTE DOCUMENTO FOI APROBADO DEFINITIVAMENTE POLO PLENO DA CORPORACIÓN O DÍA 16 DE NOVEMBRO DO 2020.
 ESTE DOCUMENTO ES UNA COPIA DEL DOCUMENTO ORIGINAL(411134)

DOCUMENTO: 20200411126
 Fecha: 07/12/2020
 Hora: 07:47



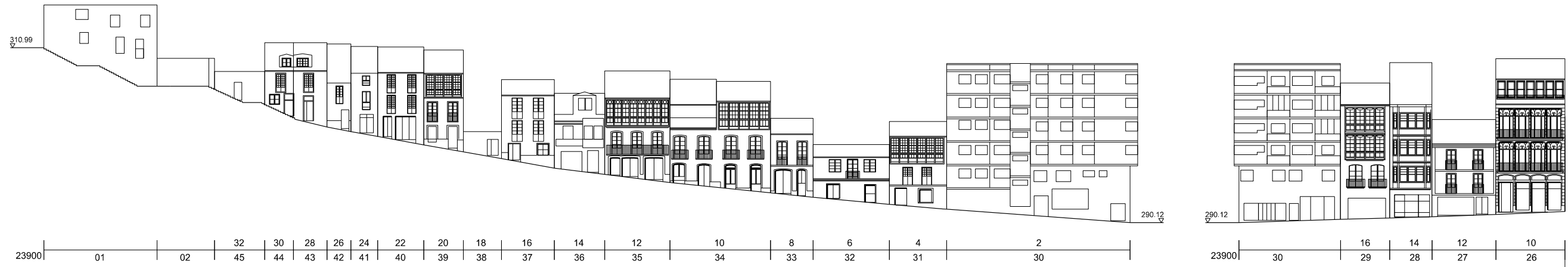

RÚA ABELARDO BAANANTE

RÚA DO COMERCIO



PRAZA DE ESPAÑA

PRAZA DE ESPAÑA

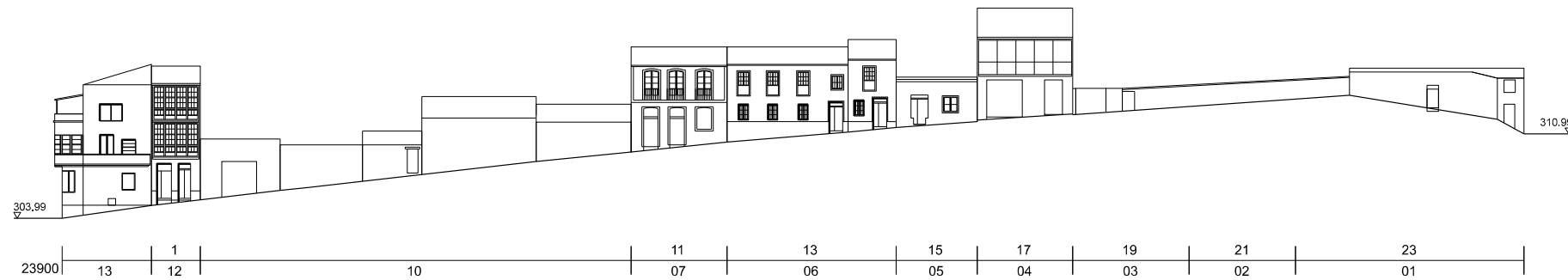

RÚA SANTO DOMINGO

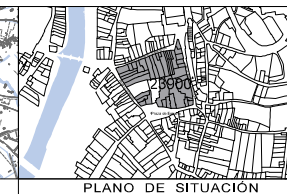

CONCELLO DE MONFORTE DE LEMOS
**PLAN ESPECIAL DE PROTECCIÓN DO CONXUNTO
 HISTÓRICO-ARTÍSTICO DE MONFORTE DE LEMOS**
 DOCUMENTO PARA APROBACIÓN DEFINITIVA

NOVIEMBRE
 2020
 ESCALA 1/500

INFORMACIÓN URBANÍSTICA
 ALZADOS DA EDIFICACIÓN
 23900

PLANO Nº
16₂₄



La autenticidad de este documento se puede comprobar con el código 07E4000645F600T9G1Z8M7N5JO en la Sede Electrónica de la Entidad

FIRMANTE - FECHA
 JOSE ANGEL VIÑA CARREGAL(A15030422-OFCINA DE PLANEAMIENTO SA) - 09/11/2020
 JOSE ANTONIO MOURELLE CILLERO-Secretario - 07/12/2020
 serialNumber=S2833002E,CN=Sello de tiempo TS@ - @firma,OU=Secretaría General de Administración Digital,O=Secretaría de Estado de Función Pública,C=ES - 07/12/2020 07:47:24
 DILIGENCIA: PARA FACER CONSTAR QUE ESTE DOCUMENTO FOI APROBADO DEFINITIVAMENTE POLO PLENO DA CORPORACIÓN O DÍA 16 DE NOVIEMBRO DO 2020.
 ESTE DOCUMENTO ES UNA COPIA DEL DOCUMENTO ORIGINAL(411134)

DOCUMENTO: 2020041126
 Fecha: 07/12/2020
 Hora: 07:47



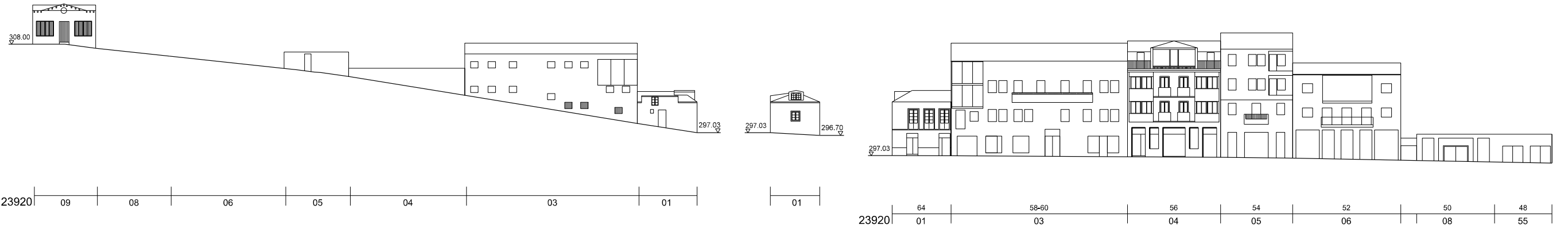

RÚA COSTA DA PENA

RÚA DOUTOR CASARES

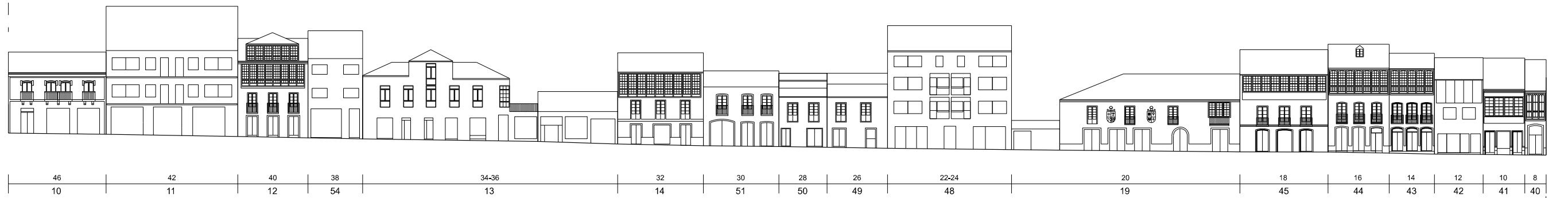

RÚA DOUTOR CASARES

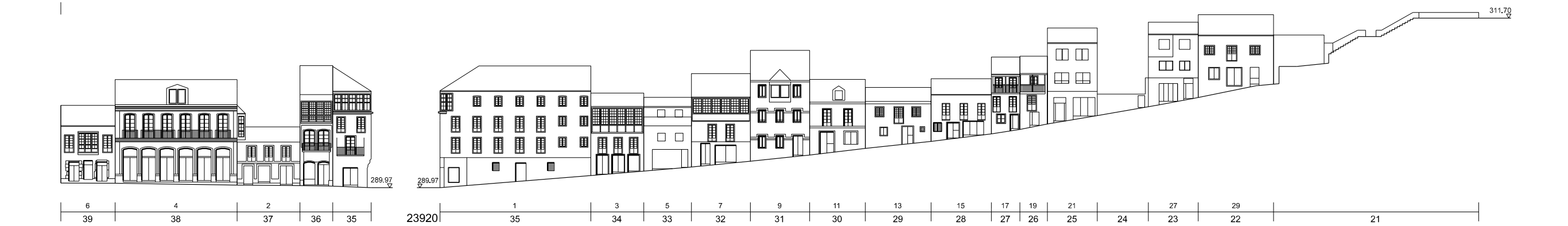

RÚA DOUTOR CASARES

PRAZA DOUTOR GOYANES

RÚA ABELARDO BAANANTE



CONCELLO DE MONFORTE DE LEMOS
PLAN ESPECIAL DE PROTECCIÓN DO CONXUNTO HISTÓRICO-ARTÍSTICO DE MONFORTE DE LEMOS
 DOCUMENTO PARA APROBACIÓN DEFINITIVA

INFORMACIÓN URBANÍSTICA
 ALZADOS DA EDIFICACIÓN
 23920

ESCALA 1/500

NOVIEMBRE 2020

PLANO Nº **16**₂₅



La autenticidad de este documento se puede comprobar con el código 07E4000645F600T9G1Z8M7N5J0 en la Sede Electrónica de la Entidad

FIRMANTE - FECHA
 JOSE ANGEL VIÑA CARREGAL (A15030422-OFCINA DE PLANEAMIENTO SA) - 09/11/2020
 JOSE ANTONIO MOURELLE CILLERO-Secretario - 07/12/2020
 serialNumber=S2833002E,CN=Sello de tiempo TS@ - @firma,OU=Secretaría General de Administración Digital,O=Secretaría de Estado de Función Pública,C=ES - 07/12/2020 07:47:24

DILIXENCIA: PARA FACER CONSTAR QUE ESTE DOCUMENTO FOI APROBADO DEFINITIVAMENTE POLO PLENO DA CORPORACIÓN O DÍA 16 DE NOVIEMBRO DO 2020. ESTE DOCUMENTO ES UNA COPIA DEL DOCUMENTO ORIGINAL(411134)

DOCUMENTO: 20200411126
 Fecha: 07/12/2020
 Hora: 07:47



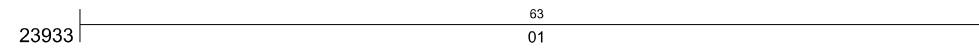
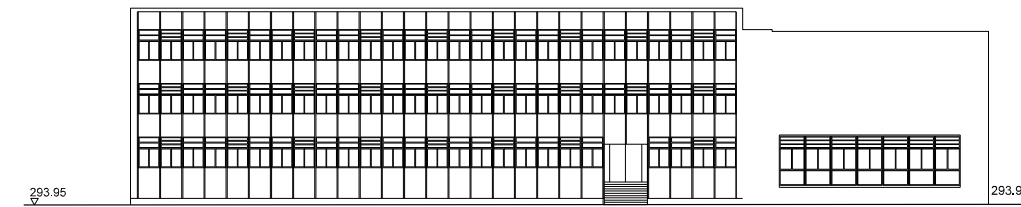

RÚA DOUTOR CASARES

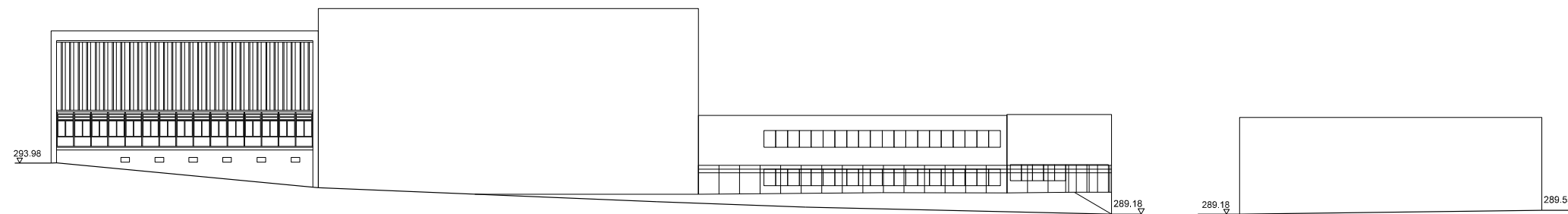

RÚA CABE



PASEO DO MALECÓN



PLANO DE SITUACIÓN

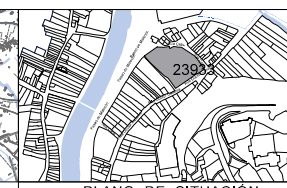

PLANO DE SITUACIÓN



NOVEMBRO 2020
ESCALA 1/500

CONCELLO DE MONFORTE DE LEMOS
PLAN ESPECIAL DE PROTECCIÓN DO CONXUNTO
HISTÓRICO-ARTÍSTICO DE MONFORTE DE LEMOS
DOCUMENTO PARA APROBACIÓN DEFINITIVA



INFORMACIÓN URBANÍSTICA

ALZADOS DA EDIFICACIÓN
23933

PLANO Nº

16₂₆



La autenticidad de este documento se puede comprobar con el código 07E4000645F600T9G1Z8M7N5JO en la Sede Electrónica de la Entidad

FIRMANTE - FECHA
 JOSE ANGEL VIÑA CARREGAL(A15030422-OFCINA DE PLANEAMIENTO SA) - 09/11/2020
 JOSE ANTONIO MOURELLE CILLERO-Secretario - 07/12/2020
 serialNumber=S2833002E,CN=Sello de tiempo TS@ - @firma,OU=Secretaría General de Administración Digital,O=Secretaría de Estado de Función Pública,C=ES - 07/12/2020 07:47:24
 DILIXENCIA: PARA FACER CONSTAR QUE ESTE DOCUMENTO FOI APROBADO DEFINITIVAMENTE POLO PLENO DA CORPORACIÓN O DÍA 16 DE NOVEMBRO DO 2020.
 ESTE DOCUMENTO ES UNA COPIA DEL DOCUMENTO ORIGINAL(411134)

DOCUMENTO: 20200411126
 Fecha: 07/12/2020
 Hora: 07:47



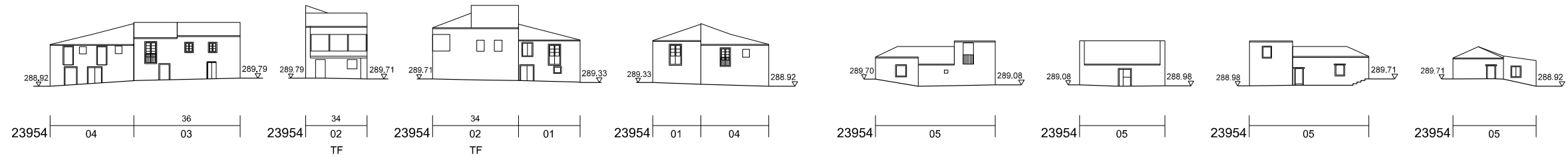

RÚA CABE RÚA CABE RÚA CABE RÚA CABE RÚA CABE RÚA CABE RÚA CABE RÚA CABE



RÚA CABE

RÚA DOUTOR CASARES



PASEO DO MALECÓN

PASEO DO MALECÓN

RÚA CABE

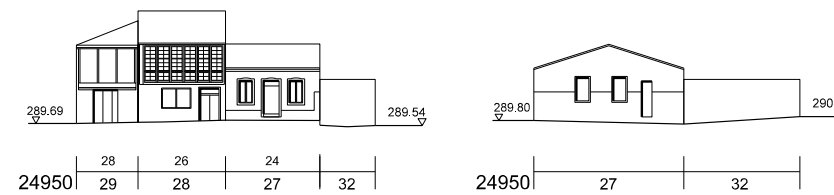

RÚA CABE

RÚA CABE

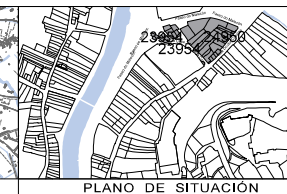
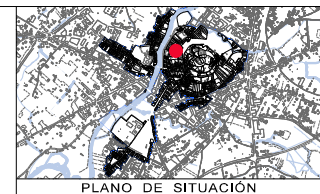

CONCELLO DE MONFORTE DE LEMOS
**PLAN ESPECIAL DE PROTECCIÓN DO CONXUNTO
 HISTÓRICO-ARTÍSTICO DE MONFORTE DE LEMOS**
 DOCUMENTO PARA APROBACIÓN DEFINITIVA

NOVIEMBRE 2020
 ESCALA 1/500
 INFORMACIÓN URBANÍSTICA
 ALZADOS DA EDIFICACIÓN
 23954, 24950

CONCELLO DE MONFORTE DE LEMOS
 PLANO Nº
16 27



La autenticidad de este documento se puede comprobar con el código 07E4000645F600T9G1Z8M7N5JO en la Sede Electrónica de la Entidad

FIRMANTE - FECHA
 JOSE ANGEL VIÑA CARREGAL (A15030422-OFCINA DE PLANEAMIENTO SA) - 09/11/2020
 JOSE ANTONIO MOURELLE CILLERO-Secretario - 07/12/2020
 serialNumber=S2833002E,CN=Sello de tiempo TS@ - @firma,OU=Secretaría General de Administración Digital,O=Secretaría de Estado de Función Pública,C=ES - 07/12/2020 07:47:24
 DILIGENCIA: PARA FACER CONSTAR QUE ESTE DOCUMENTO FOI APROBADO DEFINITIVAMENTE POLO PLENO DA CORPORACIÓN O DÍA 16 DE NOVIEMBRO DO 2020
 ESTE DOCUMENTO ES UNA COPIA DEL DOCUMENTO ORIGINAL(411134)

DOCUMENTO: 2020041126
 Fecha: 07/12/2020
 Hora: 07:47



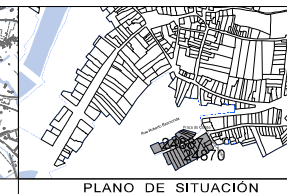
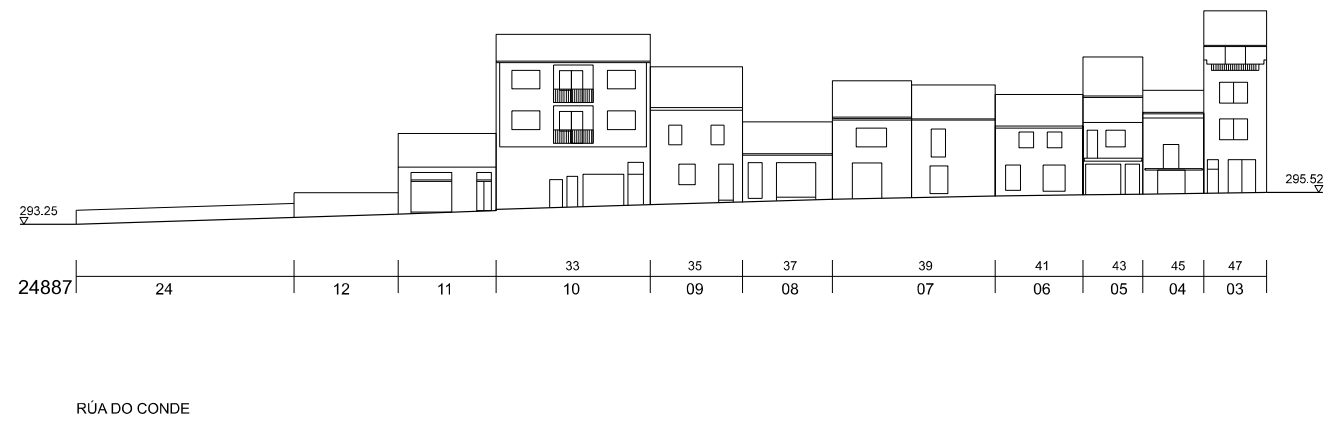

CONCELLO DE MONFORTE DE LEMOS
**PLAN ESPECIAL DE PROTECCIÓN DO CONXUNTO
 HISTÓRICO-ARTÍSTICO DE MONFORTE DE LEMOS**
 DOCUMENTO PARA APROBACIÓN DEFINITIVA

NOVIEMBRE 2020
 ESCALA 1/500
 INFORMACIÓN URBANÍSTICA
 ALZADOS DA EDIFICACIÓN
 24870, 24887

CONCELLO DE MONFORTE DE LEMOS
 PLANO Nº
16 28



La autenticidad de este documento se puede comprobar con el código 07E4000645F600T9G1Z8M7N5JO en la Sede Electrónica de la Entidad

FIRMANTE - FECHA
 JOSE ANGEL VIÑA CARREGAL(A15030422-OFCINA DE PLANEAMIENTO SA) - 09/11/2020
 JOSE ANTONIO MOURELLE CILLERO-Secretario - 07/12/2020
 serialNumber=S2833002E,CN=Sello de tiempo TS@ - @firma,OU=Secretaría General de Administración Digital,O=Secretaría de Estado de Función Pública,C=ES - 07/12/2020 07:47:24
 DILIXENCIA: PARA FACER CONSTAR QUE ESTE DOCUMENTO FOI APROBADO DEFINITIVAMENTE POLO PLENO DA CORPORACIÓN O DÍA 16 DE NOVIEMBRO DO 2020
 ESTE DOCUMENTO ES UNA COPIA DEL DOCUMENTO ORIGINAL(411134)

DOCUMENTO: 20200411126
 Fecha: 07/12/2020
 Hora: 07:47



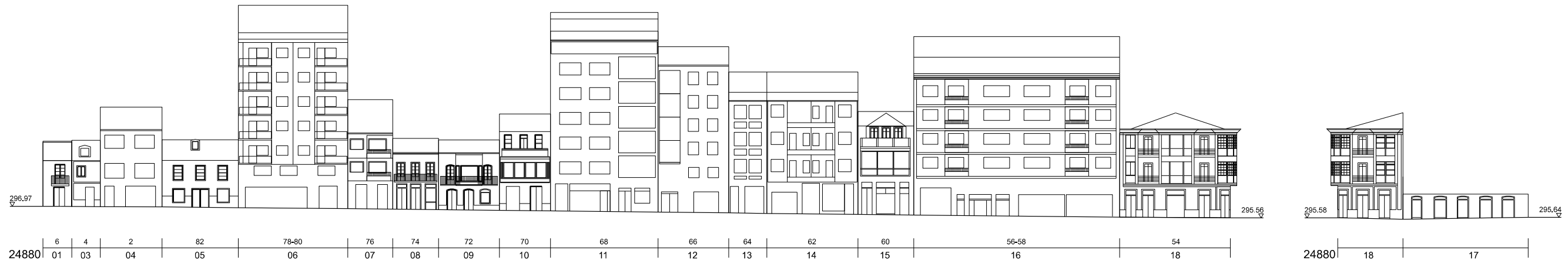

PRAZA DO PIÑEIRO-RÚA ROBERTO BAAMONDE



PRAZA DO CONDE

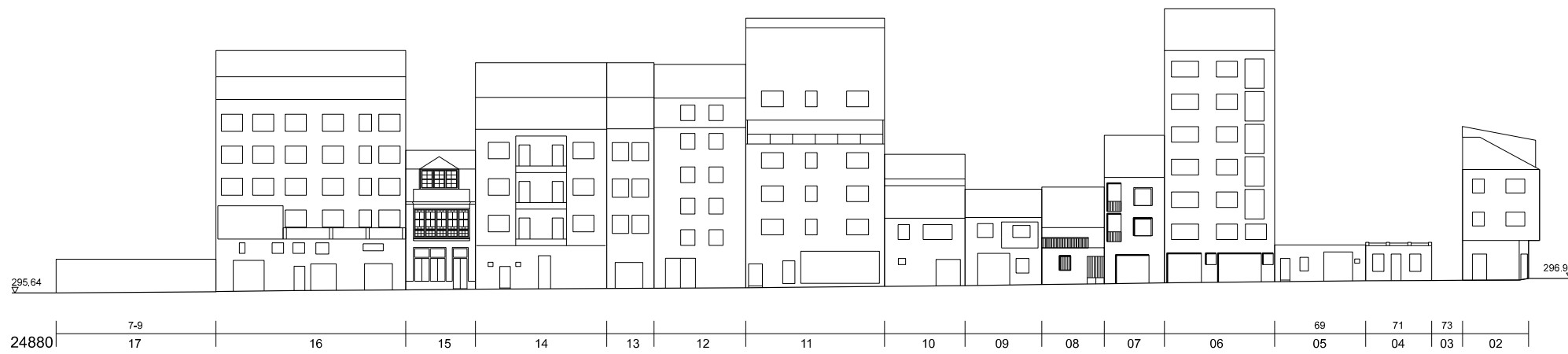

RÚA DO CONDE

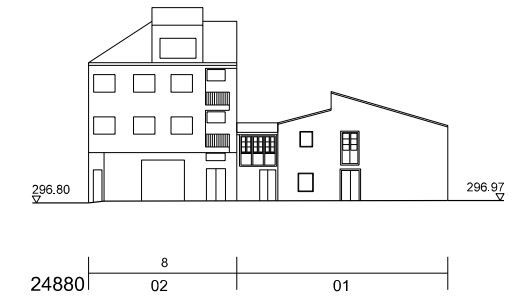

PRAZA DO PIÑEIRO



PLANO DE SITUACIÓN

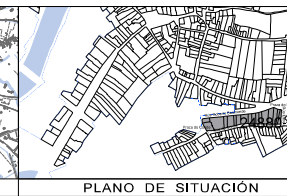

PLANO DE SITUACIÓN



NOVIEMBRE 2020
ESCALA 1/500

CONCELLO DE MONFORTE DE LEMOS
PLAN ESPECIAL DE PROTECCIÓN DO CONXUNTO
HISTÓRICO-ARTÍSTICO DE MONFORTE DE LEMOS
DOCUMENTO PARA APROBACIÓN DEFINITIVA

INFORMACIÓN URBANÍSTICA
ALZADOS DA EDIFICACIÓN
24880

CONCELLO DE MONFORTE DE LEMOS
PLANO Nº
16²⁹



La autenticidad de este documento se puede comprobar con el código 07E4000645F600T9G1Z8M7N5JO en la Sede Electrónica de la Entidad

FIRMANTE - FECHA

JOSE ANGEL VIÑA CARREGAL(A15030422-OFCINA DE PLANEAMIENTO SA) - 09/11/2020
JOSE ANTONIO MOURELLE CILLERO-Secretario - 07/12/2020
serialNumber=S2833002E,CN=Sello de tiempo TS@ - @firma,OU=Secretaría General de Administración Digital,O=Secretaría de Estado de Función Pública,C=ES - 07/12/2020 07:47:24

DILIXENCIA: PARA FACER CONSTAR QUE ESTE DOCUMENTO FOI APROBADO DEFINITIVAMENTE POLO PLENO DA CORPORACIÓN O DÍA 16 DE NOVIEMBRO DO 2020. ESTE DOCUMENTO ES UNA COPIA DEL DOCUMENTO ORIGINAL(411134)

DOCUMENTO: 2020041126
Fecha: 07/12/2020
Hora: 07:47





RUA ROBERTO BAAMONDE

RUA DOUTOR TEJEIRO

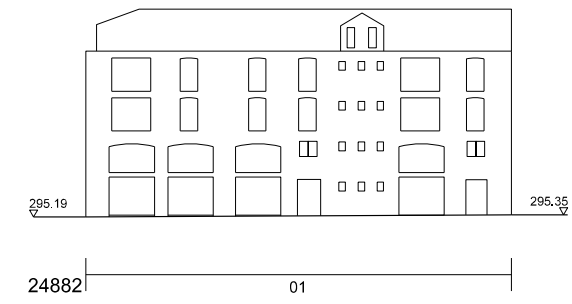

RUA JULIO CAMBA

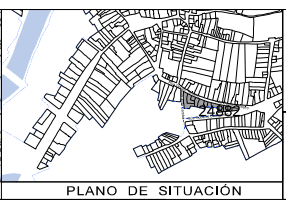
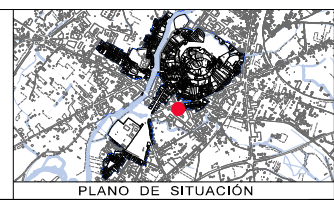

OFICINA DE PLANEAMENTO SA
NOVEMBRO 2020
ESCALA 1/500

CONCELLO DE MONFORTE DE LEMOS
PLAN ESPECIAL DE PROTECCIÓN DO CONXUNTO HISTÓRICO-ARTÍSTICO DE MONFORTE DE LEMOS
DOCUMENTO PARA APROBACIÓN DEFINITIVA

INFORMACIÓN URBANÍSTICA
ALZADOS DA EDIFICACIÓN
24882

CONCELLO DE MONFORTE DE LEMOS
PLANO Nº
16₃₀



La autenticidad de este documento se puede comprobar con el código 07E4000645F600T9G1Z8M7N5JO en la Sede Electrónica de la Entidad

FIRMANTE - FECHA
JOSE ANGEL VIÑA CARREGAL(A15030422-OFCINA DE PLANEAMIENTO SA) - 09/11/2020
JOSE ANTONIO MOURELLE CILLERO-Secretario - 07/12/2020
serialNumber=S2833002E,CN=Sello de tiempo TS@ - @firma,OU=Secretaría General de Administración Digital,O=Secretaría de Estado de Función Pública,C=ES - 07/12/2020 07:47:24
DILIXENCIA: PARA FACER CONSTAR QUE ESTE DOCUMENTO FOI APROBADO DEFINITIVAMENTE POLO PLENO DA CORPORACIÓN O DÍA 16 DE NOVEMBRO DO 2020.
ESTE DOCUMENTO ES UNA COPIA DEL DOCUMENTO ORIGINAL(411134)

DOCUMENTO: 20200411126
Fecha: 07/12/2020
Hora: 07:47





RÚA RICARDO QUIROGA

RÚA DOUTOR TEJEIRO

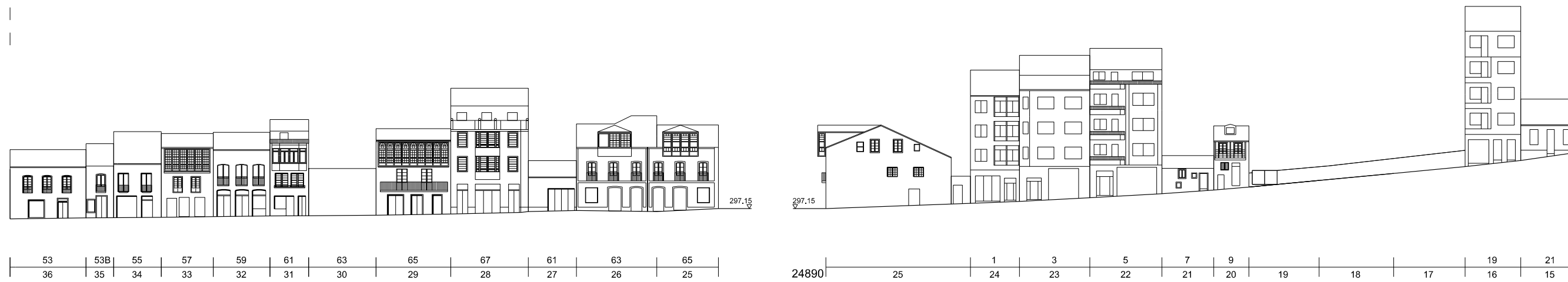

RÚA DOUTOR TEJEIRO

RÚA ROBERTO BAAMONDE

RÚA DA CORNA

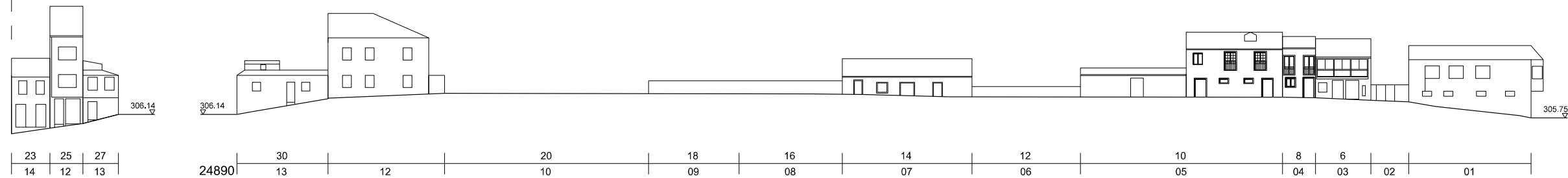

RÚA DA CORNA

RÚA DAS FLORES

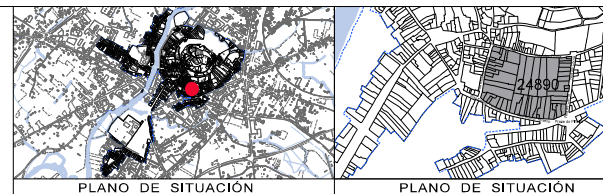

CONCELLO DE MONFORTE DE LEMOS
**PLAN ESPECIAL DE PROTECCIÓN DO CONXUNTO
 HISTÓRICO-ARTÍSTICO DE MONFORTE DE LEMOS**
 DOCUMENTO PARA APROBACIÓN DEFINITIVA

OFICINA DE PLANEAMENTO SA

NOVEMBRO 2020

ESCALA 1/500

INFORMACIÓN URBANÍSTICA

ALZADOS DA EDIFICACIÓN
 24890

CONCELLO DE MONFORTE DE LEMOS

PLANO Nº

16 31



La autenticidad de este documento se puede comprobar con el código 07E4000645F600T9G1Z8M7N5JO en la Sede Electrónica de la Entidad

FIRMANTE - FECHA
 JOSE ANGEL VIÑA CARREGAL (A15030422-OFCINA DE PLANEAMIENTO SA) - 09/11/2020
 JOSE ANTONIO MOURELLE CILLERO-Secretario - 07/12/2020
 serialNumber=S2833002E,CN=Sello de tiempo TS@ - @firma,OU=Secretaría General de Administración Digital,O=Secretaría de Estado de Función Pública,C=ES - 07/12/2020 07:47:24

DILIGENCIA: PARA FACER CONSTAR QUE ESTE DOCUMENTO FOI APROBADO DEFINITIVAMENTE POLO PLENO DA CORPORACIÓN O DÍA 16 DE NOVEMBRO DO 2020
 ESTE DOCUMENTO ES UNA COPIA DEL DOCUMENTO ORIGINAL(411134)

DOCUMENTO: 2020041126
 Fecha: 07/12/2020
 Hora: 07:47





RÚA DOUTOR TEJEIRO



RÚA RICARDO QUIROGA

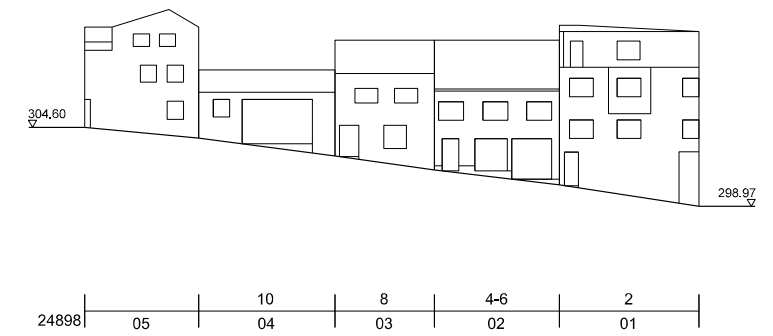

RÚA PANADERÍAS

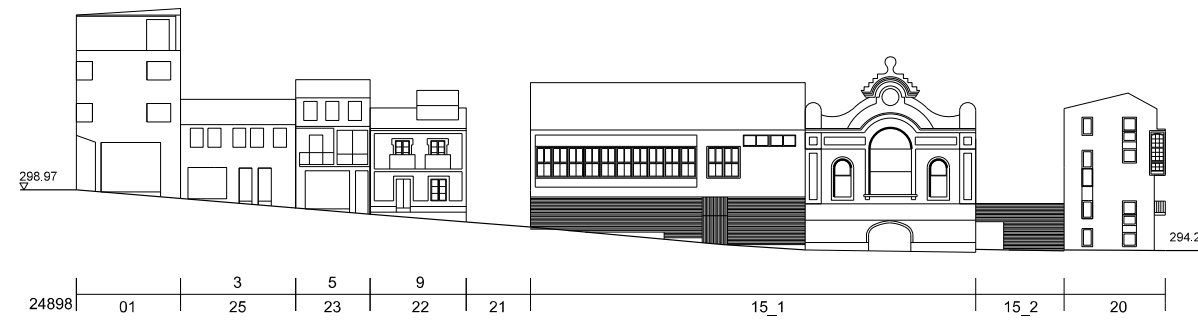

RÚA BAILÉN

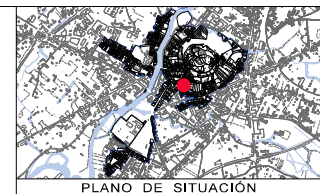

PLANO DE SITUACIÓN

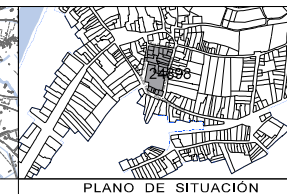

PLANO DE SITUACIÓN

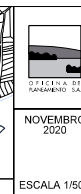

NOVIEMBRE 2020
ESCALA 1/500

CONCELLO DE MONFORTE DE LEMOS
PLAN ESPECIAL DE PROTECCIÓN DO CONXUNTO
HISTÓRICO-ARTÍSTICO DE MONFORTE DE LEMOS
DOCUMENTO PARA APROBACIÓN DEFINITIVA

INFORMACIÓN URBANÍSTICA

ALZADOS DA EDIFICACIÓN
24898



PLANO Nº

16³²



La autenticidad de este documento se puede comprobar con el código 07E4000645F600T9G1Z8M7N5JO en la Sede Electrónica de la Entidad

FIRMANTE - FECHA	
JOSE ANGEL VIÑA CARREGAL (A15030422-OFCINA DE PLANEAMIENTO SA) - 09/11/2020	
JOSE ANTONIO MOURELLE CILLERO-Secretario - 07/12/2020	
serialNumber=S2833002E,CN=Sello de tiempo TS@ - @firma,OU=Secretaría General de Administración Digital,O=Secretaría de Estado de Función Pública,C=ES - 07/12/2020 07:47:24	
DILIGENCIA: PARA FACER CONSTAR QUE ESTE DOCUMENTO FOI APROBADO DEFINITIVAMENTE POLO PLENO DA CORPORACIÓN O DÍA 16 DE NOVIEMBRO DO 2020 ESTE DOCUMENTO ES UNA COPIA DEL DOCUMENTO ORIGINAL(411134)	

DOCUMENTO: 20200411126
Fecha: 07/12/2020
Hora: 07:47



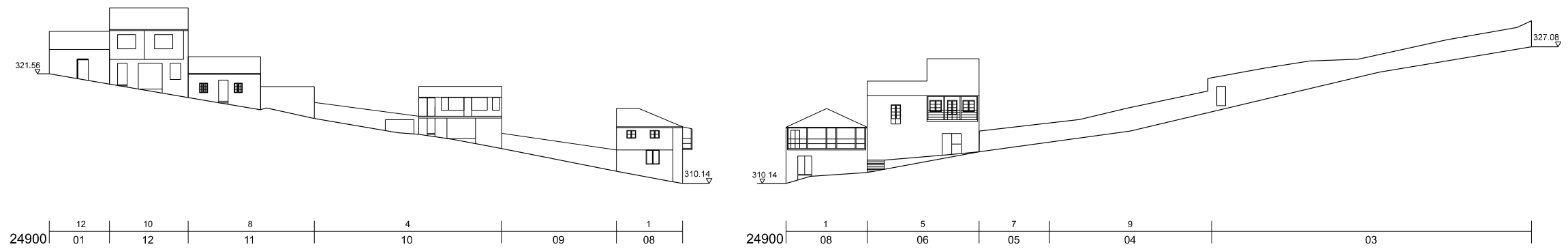

RÚA ZAPATERÍAS

RÚA DO BURATO

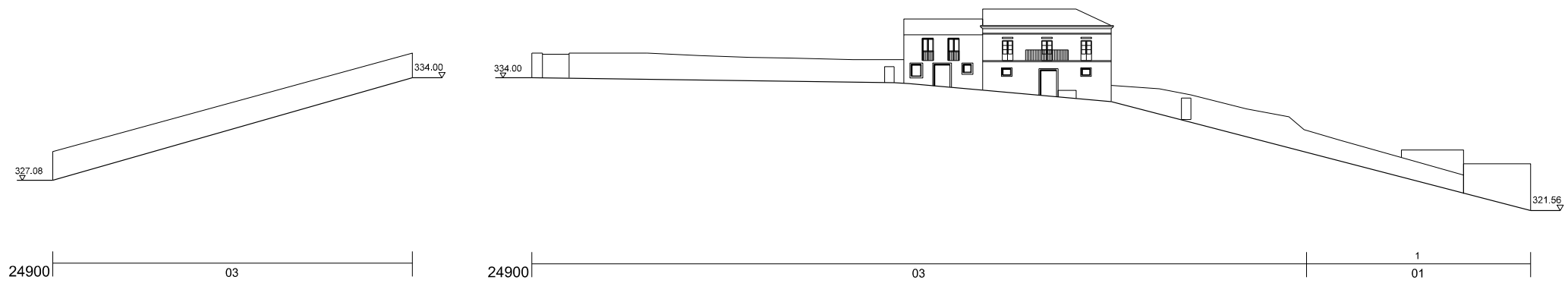

RÚA FALAGUEIRA

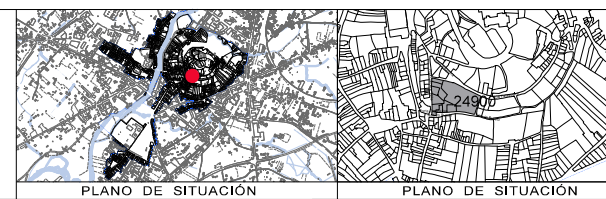

CONCELLO DE MONFORTE DE LEMOS
**PLAN ESPECIAL DE PROTECCIÓN DO CONXUNTO
 HISTÓRICO-ARTÍSTICO DE MONFORTE DE LEMOS**
 DOCUMENTO PARA APROBACIÓN DEFINITIVA

OFICINA DE PLANEAMENTO SA

NOVEMBRO 2020

ESCALA 1/500

INFORMACIÓN URBANÍSTICA

ALZADOS DA EDIFICACIÓN
 24900

PLANO Nº **16**₃₃



FIRMANDO DOCUMENTO DIGITALMENTE
 La autenticidad de este documento se puede comprobar con el código 07E4000645F600T9G1Z8M7N5JO en la Sede Electrónica de la Entidad

FIRMANTE - FECHA
 JOSE ANGEL VIÑA CARREGAL(A15030422-OFCINA DE PLANEAMIENTO SA) - 09/11/2020
 JOSE ANTONIO MOURELLE CILLERO-Secretario - 07/12/2020
 serialNumber=S2833002E,CN=Sello de tiempo TS@ - @firma,OU=Secretaría General de Administración Digital,O=Secretaría de Estado de Función Pública,C=ES - 07/12/2020 07:47:24
 DILIXENCIA: PARA FACER CONSTAR QUE ESTE DOCUMENTO FOI APROBADO DEFINITIVAMENTE POLO PLENO DA CORPORACIÓN O DÍA 16 DE NOVEMBRO DO 2020.
 ESTE DOCUMENTO ES UNA COPIA DEL DOCUMENTO ORIGINAL(411134)

DOCUMENTO: 20200411126
 Fecha: 07/12/2020
 Hora: 07:47



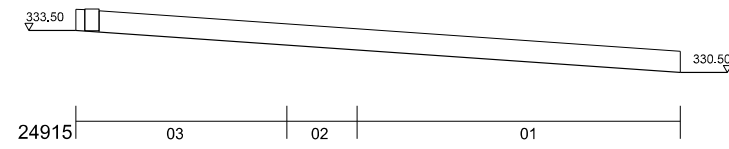

RÚA FALAGUEIRA

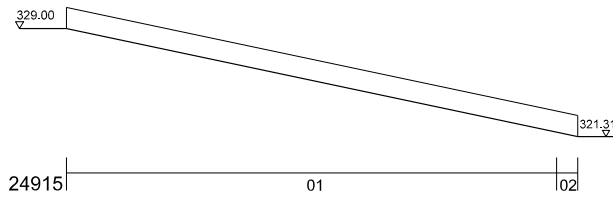

RÚA ZAPATERÍAS

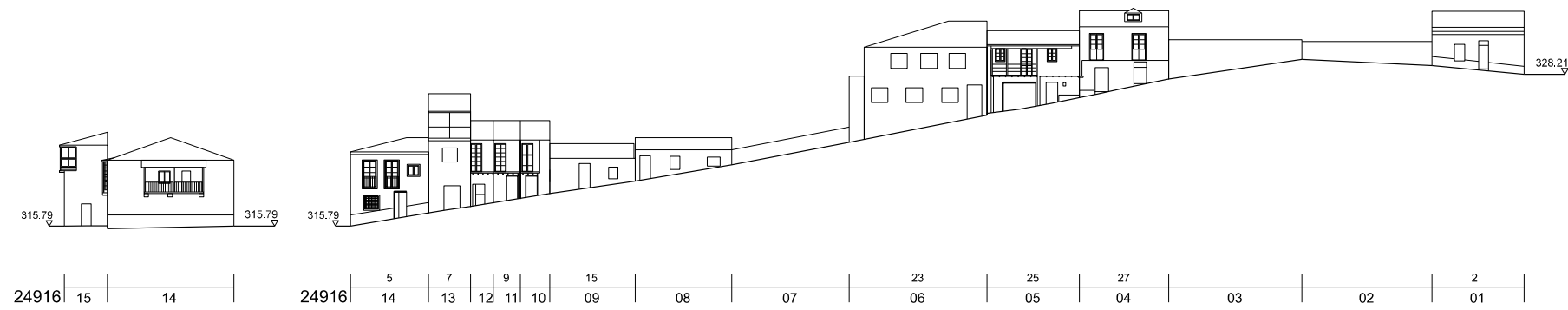
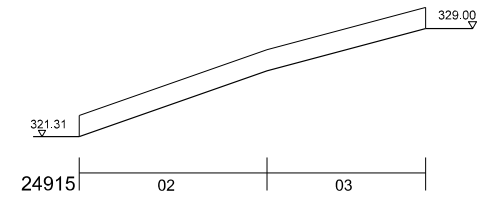

RÚA PESCADERÍAS

RÚA ZAPATERÍAS

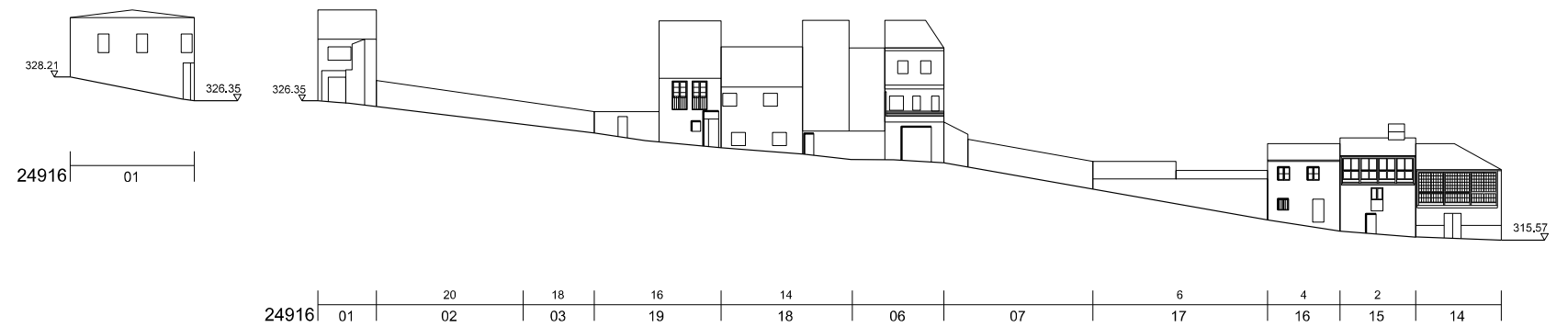

RÚA PESCADERÍAS

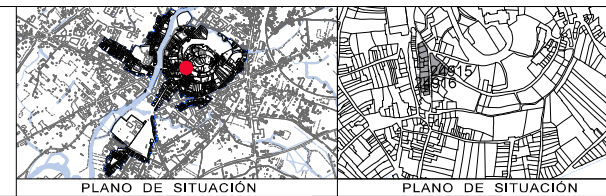

CONCELLO DE MONFORTE DE LEMOS
PLAN ESPECIAL DE PROTECCIÓN DO CONXUNTO HISTÓRICO-ARTÍSTICO DE MONFORTE DE LEMOS
 DOCUMENTO PARA APROBACIÓN DEFINITIVA

OFICINA DE PLANEAMENTO SA

NOVIEMBRE 2020

INFORMACIÓN URBANÍSTICA

ALZADOS DA EDIFICACIÓN
 24915, 24916

PLANO Nº **16**₃₄



La autenticidad de este documento se puede comprobar con el código 07E4000645F600T9G1Z8M7N5JO en la Sede Electrónica de la Entidad

FIRMANTE - FECHA
 JOSE ANGEL VIÑA CARREGAL(A15030422-OFCINA DE PLANEAMIENTO SA) - 09/11/2020
 JOSE ANTONIO MOURELLE CILLERO-Secretario - 07/12/2020
 serialNumber=S2833002E,CN=Sello de tiempo TS@ - @firma,OU=Secretaría General de Administración Digital,O=Secretaría de Estado de Función Pública,C=ES - 07/12/2020 07:47:24

DILIXENCIA: PARA FACER CONSTAR QUE ESTE DOCUMENTO FOI APROBADO DEFINITIVAMENTE POLO PLENO DA CORPORACIÓN O DÍA 16 DE NOVIEMBRO DO 2020. ESTE DOCUMENTO ES UNA COPIA DEL DOCUMENTO ORIGINAL(411134)

DOCUMENTO: 20200411126
 Fecha: 07/12/2020
 Hora: 07:47



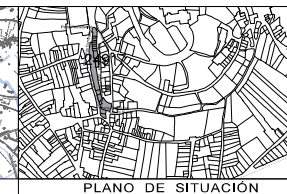
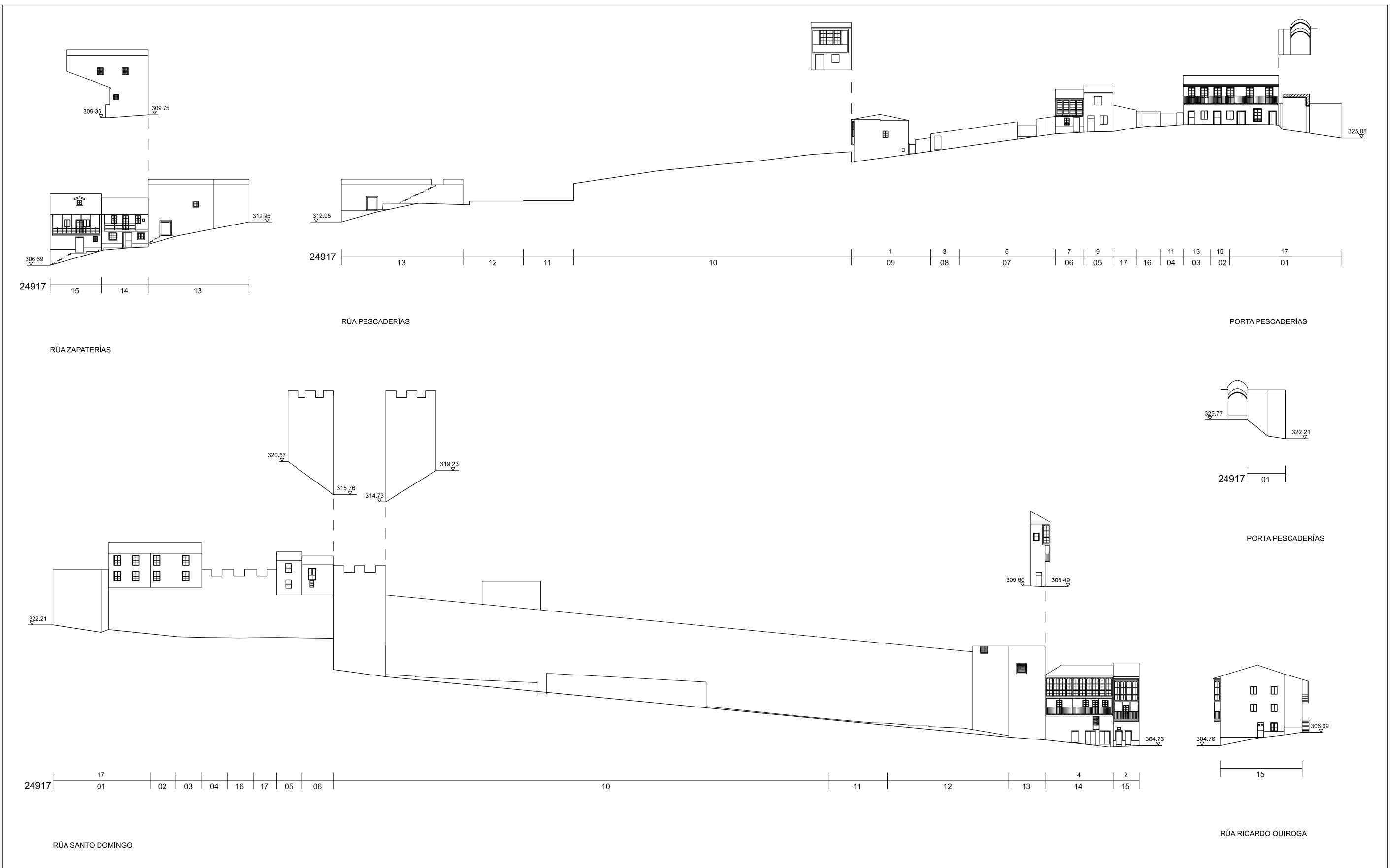

CONCELLO DE MONFORTE DE LEMOS
**PLAN ESPECIAL DE PROTECCIÓN DO CONXUNTO
 HISTÓRICO-ARTÍSTICO DE MONFORTE DE LEMOS**
 DOCUMENTO PARA APROBACIÓN DEFINITIVA

INFORMACIÓN URBANÍSTICA
 ALZADOS DA EDIFICACIÓN
 24917

PLANO Nº
16₃₅



La autenticidad de este documento se puede comprobar con el código 07E4000645F600T9G1Z8M7N5JO en la Sede Electrónica de la Entidad

FIRMANTE - FECHA
 JOSE ANGEL VIÑA CARREGAL(A15030422-OFCINA DE PLANEAMIENTO SA) - 09/11/2020
 JOSE ANTONIO MOURELLE CILLERO-Secretario - 07/12/2020
 serialNumber=S2833002E,CN=Sello de tiempo TS@ - @firma,OU=Secretaría General de Administración Digital,O=Secretaría de Estado de Función Pública,C=ES - 07/12/2020 07:47:24
 DILIXENCIA: PARA FACER CONSTAR QUE ESTE DOCUMENTO FOI APROBADO DEFINITIVAMENTE POLO PLENO DA CORPORACIÓN O DÍA 16 DE NOVIEMBRO DO 2020
 ESTE DOCUMENTO ES UNA COPIA DEL DOCUMENTO ORIGINAL(411134)

DOCUMENTO: 20200411126
 Fecha: 07/12/2020
 Hora: 07:47



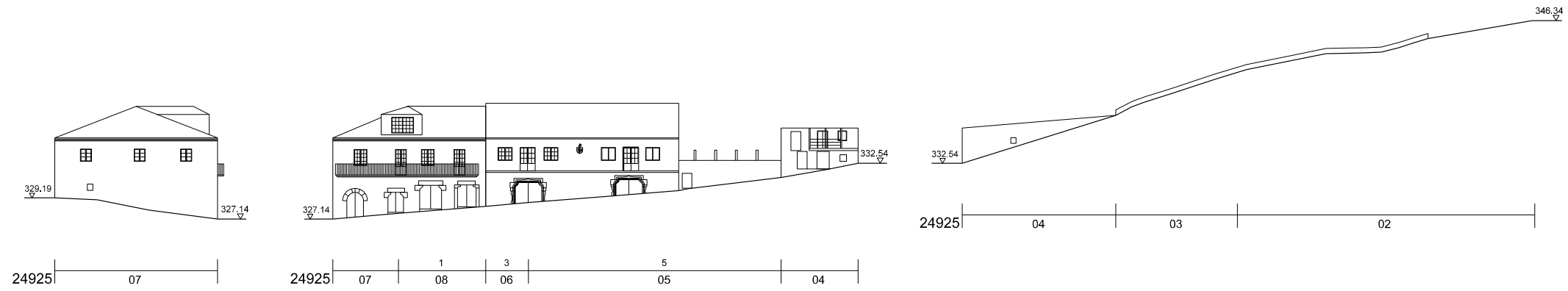

RÚA FALAGUEIRA

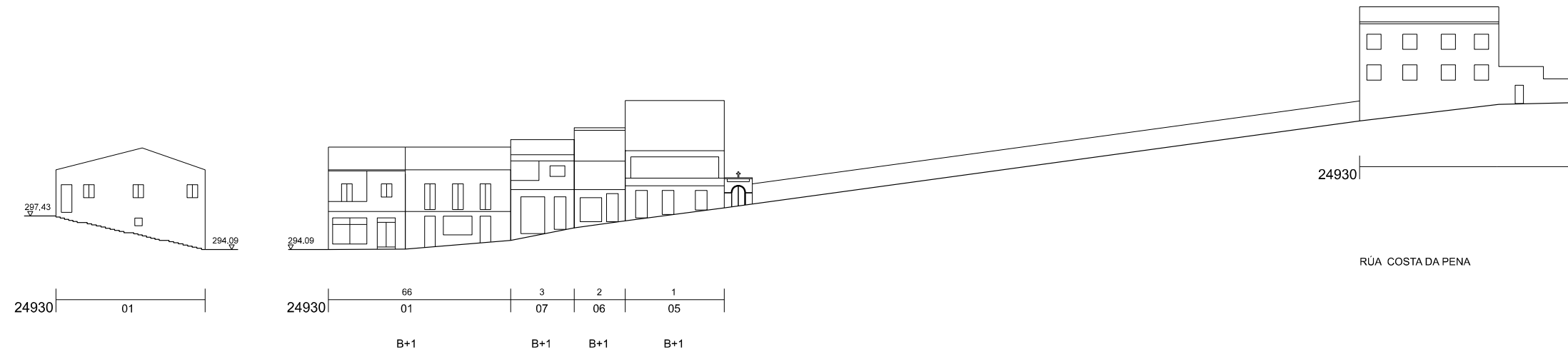

RÚA COSTA DA PENA



RÚA SANTO DOMINGO

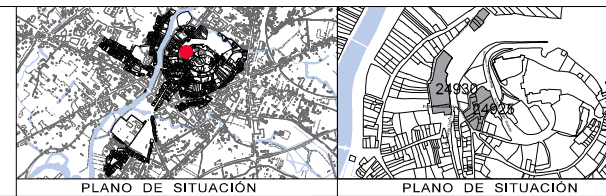

PLANO DE SITUACIÓN

PLANO DE SITUACIÓN

CONCELLO DE MONFORTE DE LEMOS
**PLAN ESPECIAL DE PROTECCIÓN DO CONXUNTO
 HISTÓRICO-ARTÍSTICO DE MONFORTE DE LEMOS**
 DOCUMENTO PARA APROBACIÓN DEFINITIVA

INFORMACIÓN URBANÍSTICA

ALZADOS DA EDIFICACIÓN
 24925, 24930

NOVEMBRO 2020
 ESCALA 1/500

PLANO Nº **16**₃₆



La autenticidad de este documento se puede comprobar con el código 07E4000645F600T9G1Z8M7N5JO en la Sede Electrónica de la Entidad

FIRMANTE - FECHA

JOSE ANGEL VIÑA CARREGAL(A15030422-OFCINA DE PLANEAMIENTO SA) - 09/11/2020
 JOSE ANTONIO MOURELLE CILLERO-Secretario - 07/12/2020
 serialNumber=S2833002E,CN=Sello de tiempo TS@ - @firma,OU=Secretaría General de Administración Digital,O=Secretaría de Estado de Función Pública,C=ES - 07/12/2020 07:47:24

DOCUMENTO: 2020041126
 Fecha: 07/12/2020
 Hora: 07:47



DILIXENCIA: PARA FACER CONSTAR QUE ESTE DOCUMENTO FOI APROBADO DEFINITIVAMENTE POLO PLENO DA CORPORACIÓN O DÍA 16 DE NOVEMBRO DO 2020. ESTE DOCUMENTO ES UNA COPIA DEL DOCUMENTO ORIGINAL(41134)



RÚA DA ESTRELA

RÚA DO CONDE



RÚA OTERO PEDRAYO

RÚA OTERO PEDRAYO

RÚA OTERO PEDRAYO

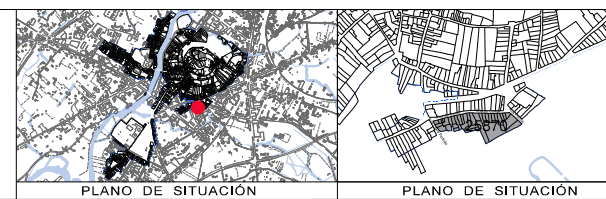

PLANO DE SITUACIÓN

PLANO DE SITUACIÓN

OFICINA DE PLANEAMENTO URBANÍSTICO
NOVEMBRO 2020
ESCALA 1/500

CONCELLO DE MONFORTE DE LEMOS
PLAN ESPECIAL DE PROTECCIÓN DO CONXUNTO
HISTÓRICO-ARTÍSTICO DE MONFORTE DE LEMOS
DOCUMENTO PARA APROBACIÓN DEFINITIVA



INFORMACIÓN URBANÍSTICA

ALZADOS DA EDIFICACIÓN
25870

PLANO Nº

16³⁷



FIRMADO DIGITALMENTE

La autenticidad de este documento se puede comprobar con el código 07E4000645F600T9G1Z8M7N5JO en la Sede Electrónica de la Entidad

FIRMANTE - FECHA

JOSE ANGEL VIÑA CARREGAL(A15030422-OFCINA DE PLANEAMIENTO SA) - 09/11/2020
JOSE ANTONIO MOURELLE CILLERO-Secretario - 07/12/2020
serialNumber=S2833002E,CN=Sello de tiempo TS@ - @firma,OU=Secretaría General de Administración Digital,O=Secretaría de Estado de Función Pública,C=ES - 07/12/2020 07:47:24

DILIGENCIA: PARA FACER CONSTAR QUE ESTE DOCUMENTO FOI APROBADO DEFINITIVAMENTE POLO PLENO DA CORPORACIÓN O DÍA 16 DE NOVEMBRO DO 2020
ESTE DOCUMENTO ES UNA COPIA DEL DOCUMENTO ORIGINAL(411134)

DOCUMENTO: 20200411126

Fecha: 07/12/2020

Hora: 07:47



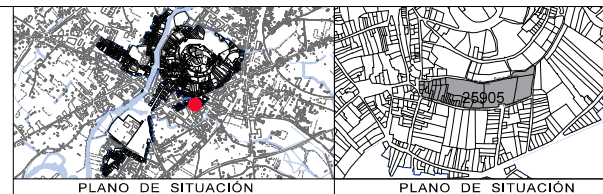
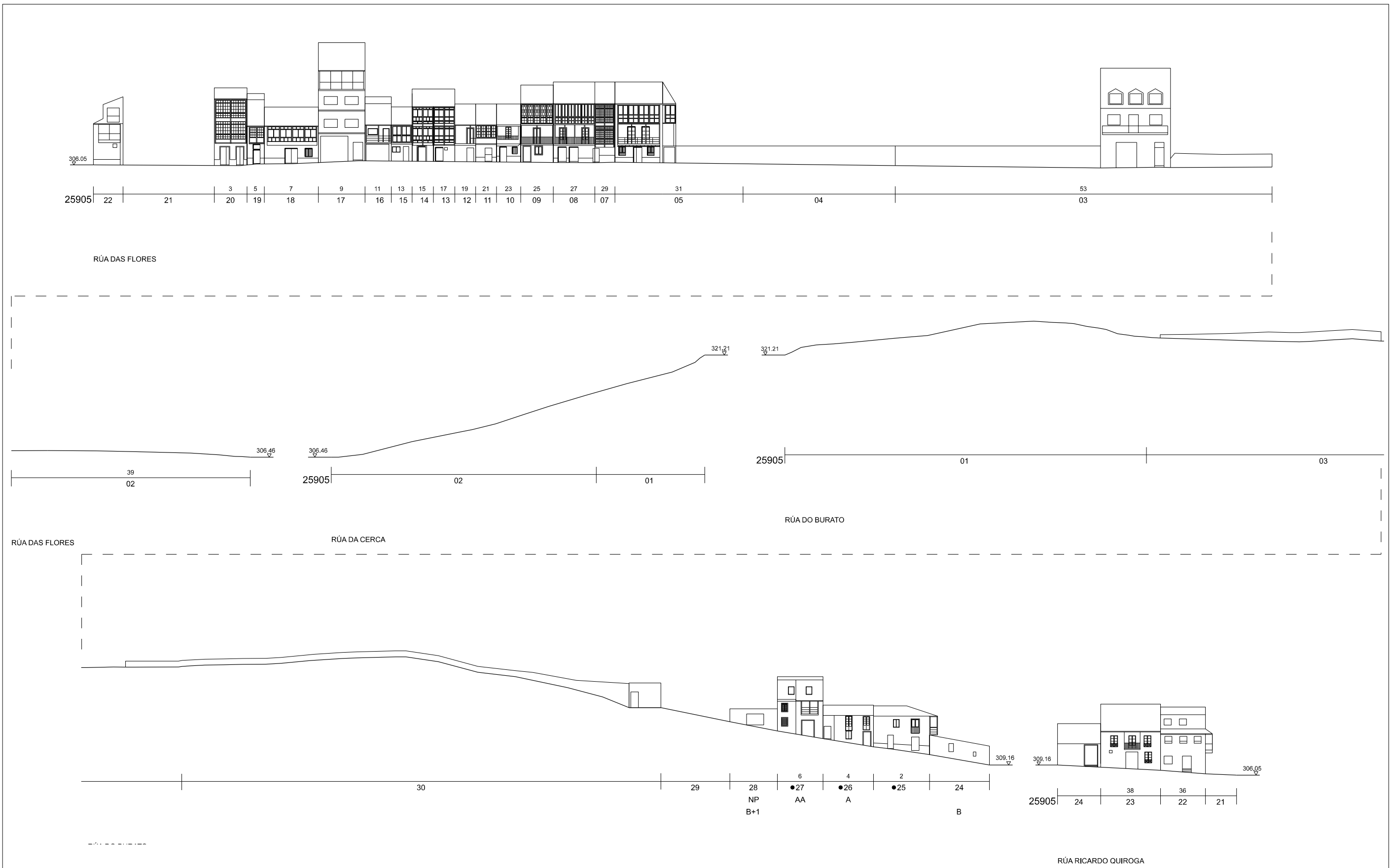

CONCELLO DE MONFORTE DE LEMOS
**PLAN ESPECIAL DE PROTECCIÓN DO CONXUNTO
 HISTÓRICO-ARTÍSTICO DE MONFORTE DE LEMOS**
 DOCUMENTO PARA APROBACIÓN DEFINITIVA

INFORMACIÓN URBANÍSTICA

ALZADOS DA EDIFICACIÓN
 25905

NOVIEMBRE 2020

ESCALA 1/500

PLANO Nº **16** 38



La autenticidad de este documento se puede comprobar con el código 07E4000645F600T9G1Z8M7N5J0 en la Sede Electrónica de la Entidad

FIRMANTE - FECHA
 JOSE ANGEL VIÑA CARREGAL (A15030422-OFCINA DE PLANEAMIENTO SA) - 09/11/2020
 JOSE ANTONIO MOURELLE CILLERO-Secretario - 07/12/2020
 serialNumber=S2833002E,CN=Sello de tiempo TS@ - @firma,OU=Secretaría General de Administración Digital,O=Secretaría de Estado de Función Pública,C=ES - 07/12/2020 07:47:24

DILIXENCIA: PARA FACER CONSTAR QUE ESTE DOCUMENTO FOI APROBADO DEFINITIVAMENTE POLO PLENO DA CORPORACIÓN O DÍA 16 DE NOVIEMBRO DO 2020
 ESTE DOCUMENTO ES UNA COPIA DEL DOCUMENTO ORIGINAL(411134)

DOCUMENTO: 20200411126
 Fecha: 07/12/2020
 Hora: 07:47





PRAZA DE SAN VICENTE

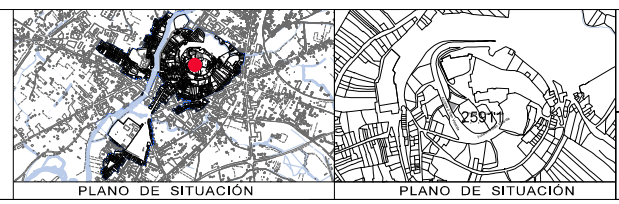

CONCELLO DE MONFORTE DE LEMOS
**PLAN ESPECIAL DE PROTECCIÓN DO CONXUNTO
 HISTÓRICO-ARTÍSTICO DE MONFORTE DE LEMOS**
 DOCUMENTO PARA APROBACIÓN DEFINITIVA

INFORMACIÓN URBANÍSTICA
 ALZADOS DA EDIFICACIÓN
 25911

NOVIEMBRE 2020
 ESCALA 1/500

CONCELLO DE MONFORTE DE LEMOS
 PLANO Nº **16**³⁹



La autenticidad de este documento se puede comprobar con el código 07E4000645F600T9G1Z8M7N5JO en la Sede Electrónica de la Entidad



FIRMANTE - FECHA
 JOSE ANGEL VIÑA CARREGAL(A15030422-OFCINA DE PLANEAMIENTO SA) - 09/11/2020
 JOSE ANTONIO MOURELLE CILLERO-Secretario - 07/12/2020
 serialNumber=S2833002E,CN=Sello de tiempo TS@ - @firma,OU=Secretaría General de Administración Digital,O=Secretaría de Estado de Función Pública,C=ES - 07/12/2020 07:47:24

DILIXENCIA: PARA FACER CONSTAR QUE ESTE DOCUMENTO FOI APROBADO DEFINITIVAMENTE POLO PLENO DA CORPORACIÓN O DÍA 16 DE NOVIEMBRO DO 2020.
 ESTE DOCUMENTO ES UNA COPIA DEL DOCUMENTO ORIGINAL(411134)

DOCUMENTO: 20200411126
 Fecha: 07/12/2020
 Hora: 07:47

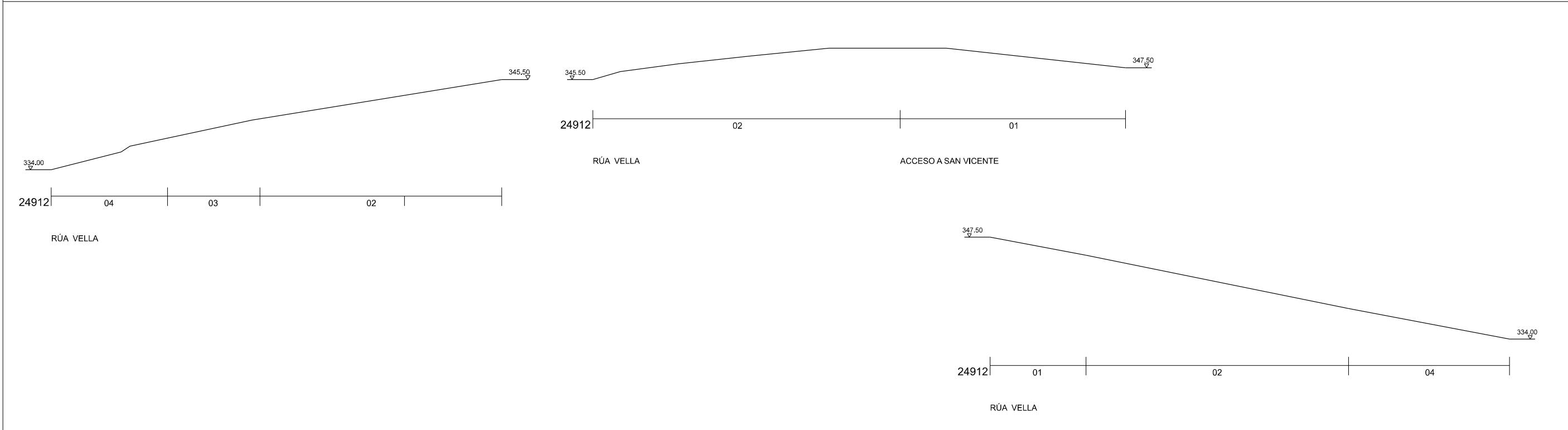
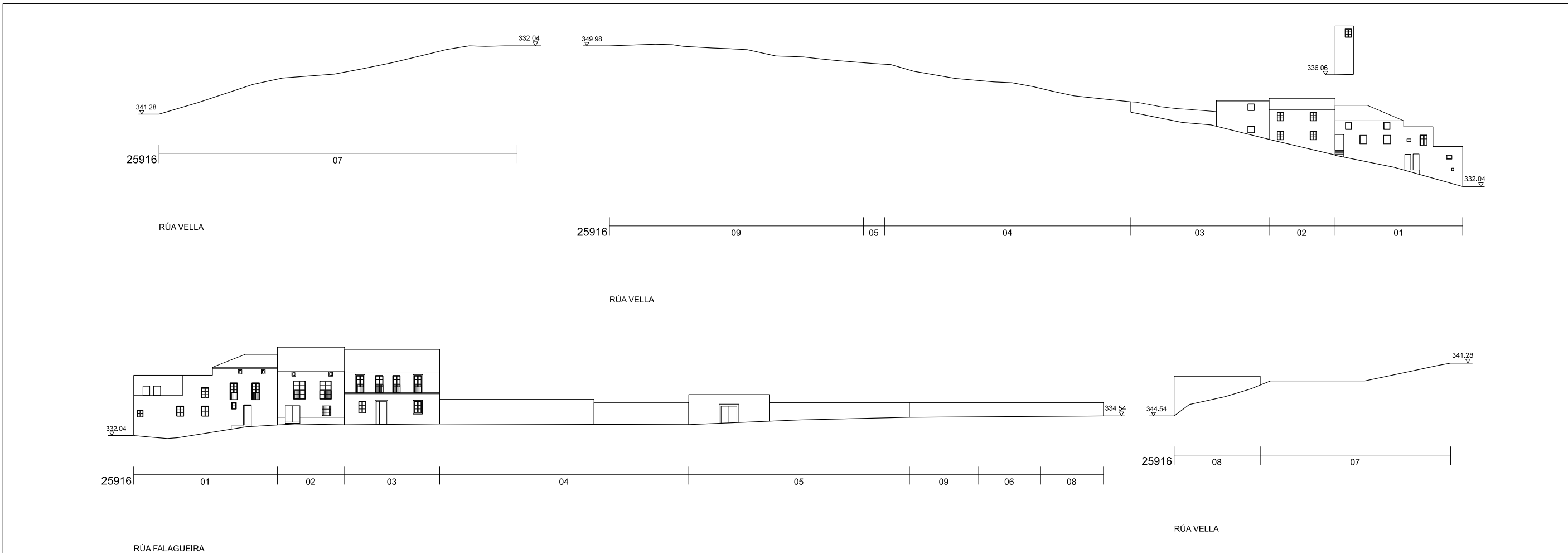



 <p>CONCELLO DE MONFORTE DE LEMOS PLAN ESPECIAL DE PROTECCIÓN DO CONXUNTO HISTÓRICO-ARTÍSTICO DE MONFORTE DE LEMOS DOCUMENTO PARA APROBACIÓN DEFINITIVA</p>	 <p>PLANO DE SITUACIÓN</p>	 <p>PLANO DE SITUACIÓN</p>	<p>NOVIEMBRE 2020</p> <p>ESCALA 1/500</p>	<p>CONCELLO DE MONFORTE DE LEMOS</p> <p>INFORMACIÓN URBANÍSTICA</p>	<p>PLANO Nº</p> <p>16.40</p>
				<p>ALZADOS DA EDIFICACIÓN 25916, 24912</p>	

 <p>La autenticidad de este documento se puede comprobar con el código 07E4000645F600T9G1Z8M7N5JO en la Sede Electrónica de la Entidad</p>	<p>FIRMANTE - FECHA</p> <p>JOSE ANGEL VIÑA CARREGAL(A15030422-OFCINA DE PLANEAMIENTO SA) - 09/11/2020 JOSE ANTONIO MOURELLE CILLERO-Secretario - 07/12/2020 serialNumber=S2833002E,CN=Sello de tiempo TS@ - @firma,OU=Secretaría General de Administración Digital,O=Secretaría de Estado de Función Pública,C=ES - 07/12/2020 07:47:24</p>	<p>DOCUMENTO: 20200411126</p> <p>Fecha: 07/12/2020</p> <p>Hora: 07:47</p>
	<p>DILIXENCIA: PARA FACER CONSTAR QUE ESTE DOCUMENTO FOI APROBADO DEFINITIVAMENTE POLO PLENO DA CORPORACIÓN O DÍA 16 DE NOVIEMBRO DO 2020. ESTE DOCUMENTO ES UNA COPIA DEL DOCUMENTO ORIGINAL(411134)</p>	



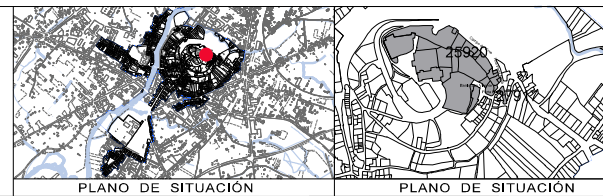
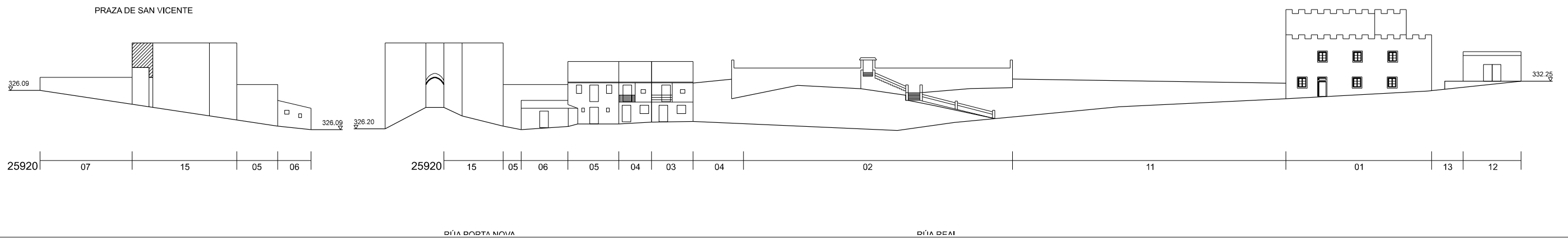
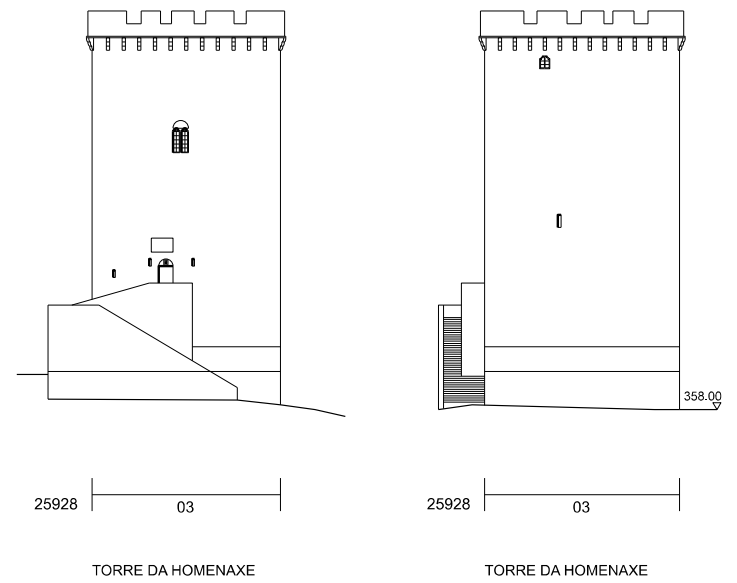
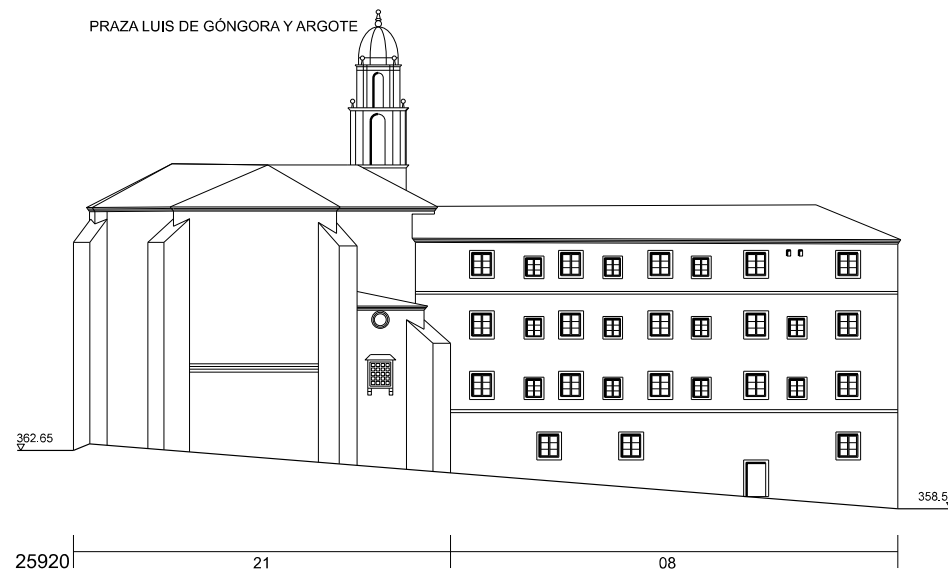
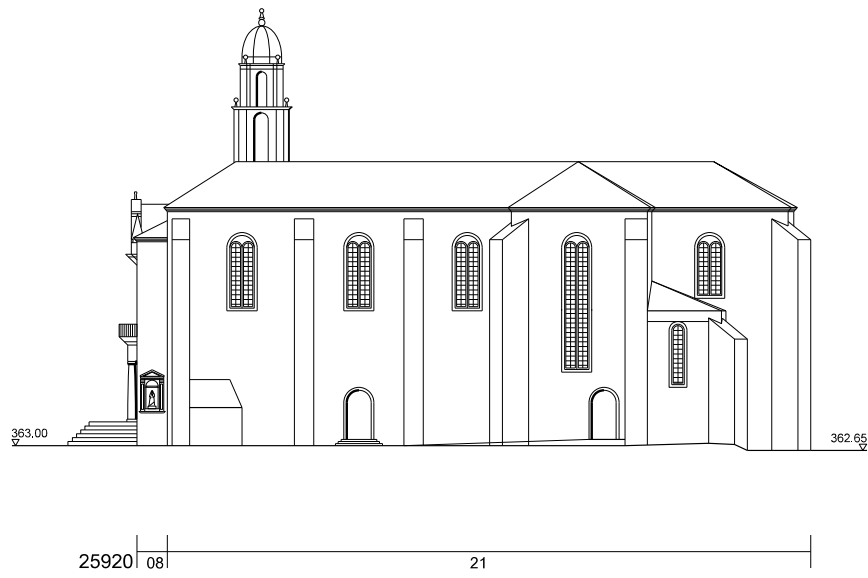
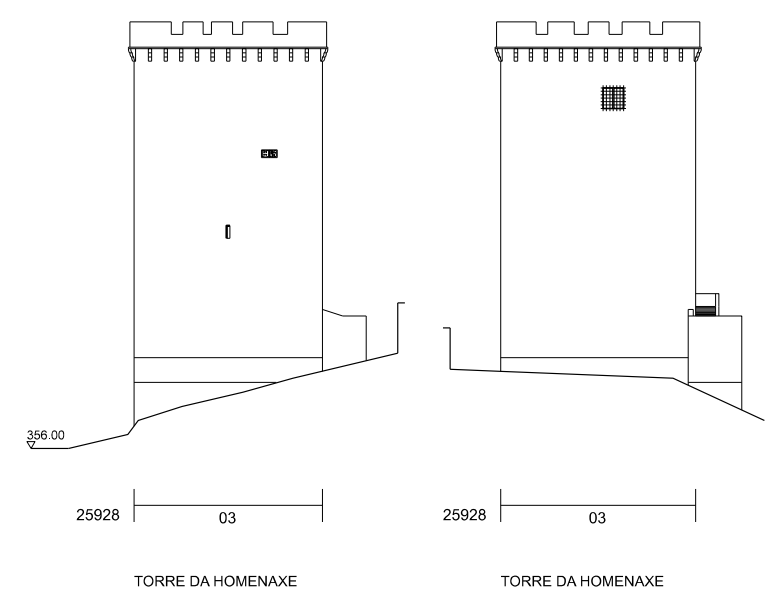
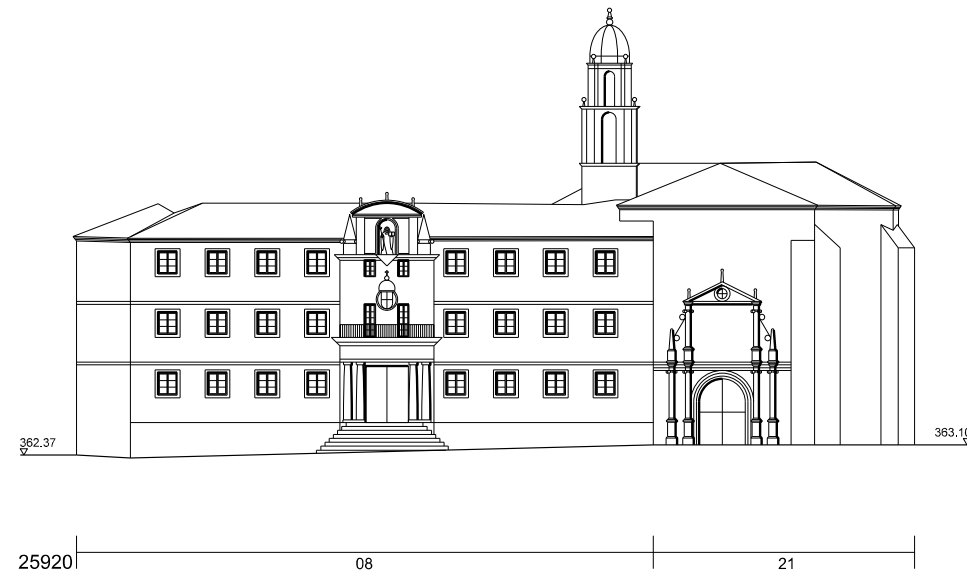
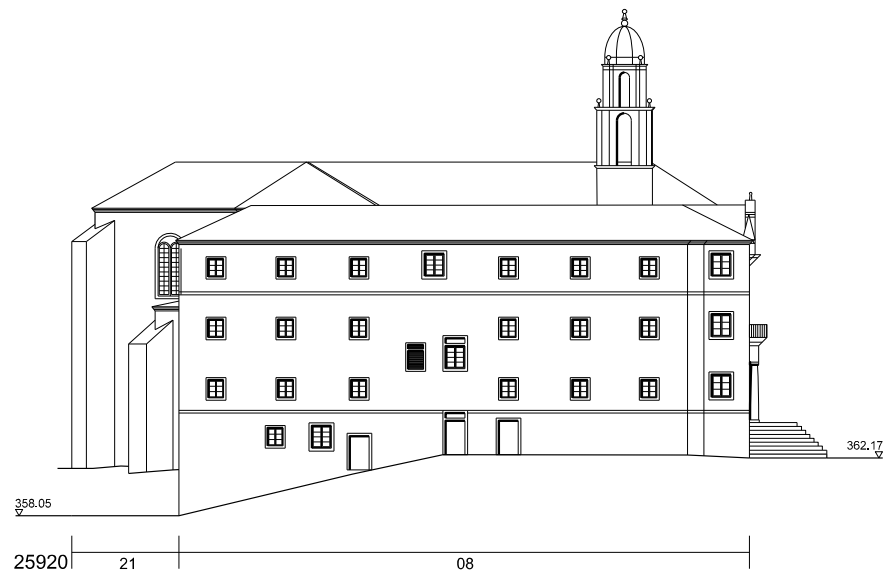

CONCELLO DE MONFORTE DE LEMOS
**PLAN ESPECIAL DE PROTECCIÓN DO CONXUNTO
 HISTÓRICO-ARTÍSTICO DE MONFORTE DE LEMOS**
 DOCUMENTO PARA APROBACIÓN DEFINITIVA

INFORMACIÓN URBANÍSTICA

ALZADOS DA EDIFICACIÓN
 25920, 25928

ESCALA 1/500

PLANO Nº **16**.41



La autenticidad de este documento se puede comprobar con el código 07E4000645F600T9G1Z8M7N5JO en la Sede Electrónica de la Entidad

FIRMANTE - FECHA
 JOSE ANGEL VIÑA CARREGAL (A15030422-OFCINA DE PLANEAMIENTO SA) - 09/11/2020
 JOSE ANTONIO MOURELLE CILLERO-Secretario - 07/12/2020
 serialNumber=S2833002E,CN=Sello de tiempo TS@ - @firma,OU=Secretaría General de Administración Digital,O=Secretaría de Estado de Función Pública,C=ES - 07/12/2020 07:47:24

DILIXENCIA: PARA FACER CONSTAR QUE ESTE DOCUMENTO FOI APROBADO DEFINITIVAMENTE POLO PLENO DA CORPORACIÓN O DÍA 16 DE NOVIEMBRO DO 2020. ESTE DOCUMENTO ES UNA COPIA DEL DOCUMENTO ORIGINAL(411134)

DOCUMENTO: 2020041126
 Fecha: 07/12/2020
 Hora: 07:47



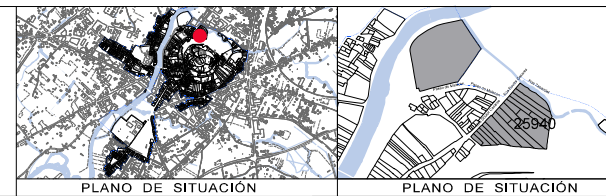
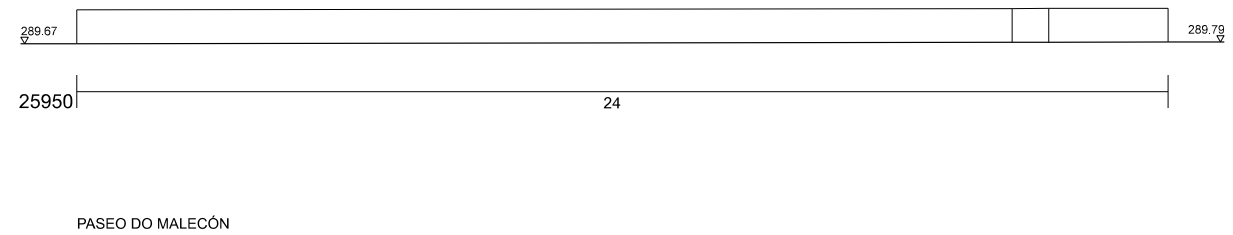
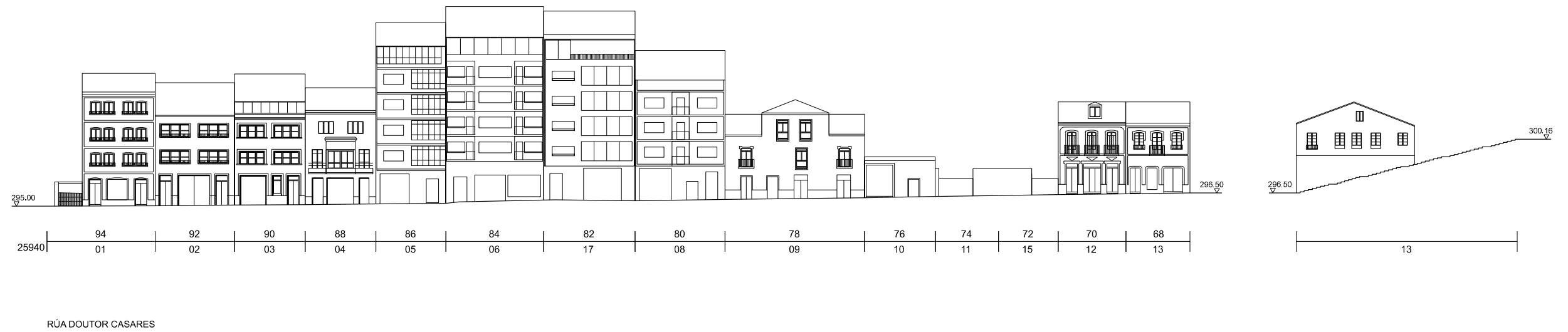

CONCELLO DE MONFORTE DE LEMOS
**PLAN ESPECIAL DE PROTECCIÓN DO CONXUNTO
 HISTÓRICO-ARTÍSTICO DE MONFORTE DE LEMOS**
 DOCUMENTO PARA APROBACIÓN DEFINITIVA

OFICINA DE PLANEAMENTO SA

NOVEMBRO 2020

ESCALA 1/500

INFORMACIÓN URBANÍSTICA

ALZADOS DA EDIFICACIÓN
 25940, 25950

CONCELLO DE MONFORTE DE LEMOS

PLANO Nº

16₄₂



La autenticidad de este documento se puede comprobar con el código 07E4000645F600T9G1Z8M7N5JO en la Sede Electrónica de la Entidad

FIRMANTE - FECHA

JOSE ANGEL VIÑA CARREGAL(A15030422-OFCINA DE PLANEAMIENTO SA) - 09/11/2020
 JOSE ANTONIO MOURELLE CILLERO-Secretario - 07/12/2020
 serialNumber=S2833002E,CN=Sello de tiempo TS@ - @firma,OU=Secretaría General de Administración Digital,O=Secretaría de Estado de Función Pública,C=ES - 07/12/2020 07:47:24

DILIXENCIA: PARA FACER CONSTAR QUE ESTE DOCUMENTO FOI APROBADO DEFINITIVAMENTE POLO PLENO DA CORPORACIÓN O DÍA 16 DE NOVEMBRO DO 2020
 ESTE DOCUMENTO ES UNA COPIA DEL DOCUMENTO ORIGINAL(411134)

DOCUMENTO: 20200411126

Fecha: 07/12/2020

Hora: 07:47



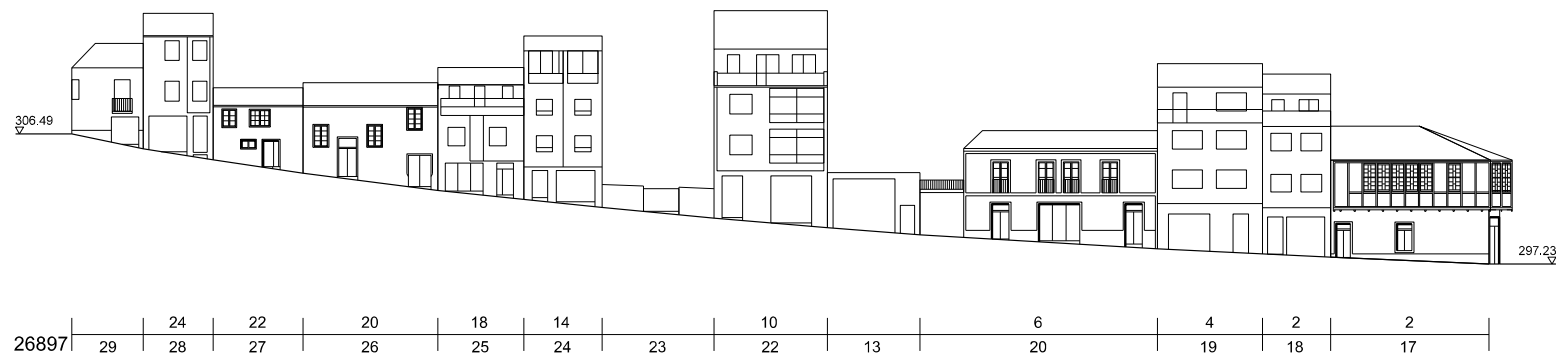

RÚA DA CORNA

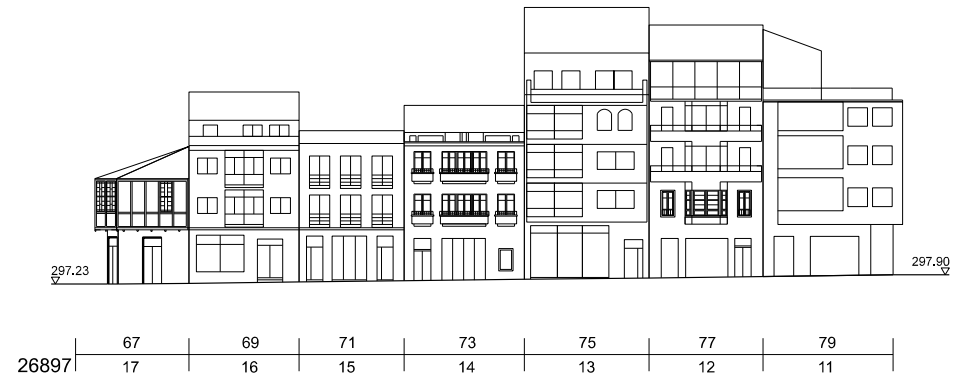

RÚA ROBERTO BAAMONDE

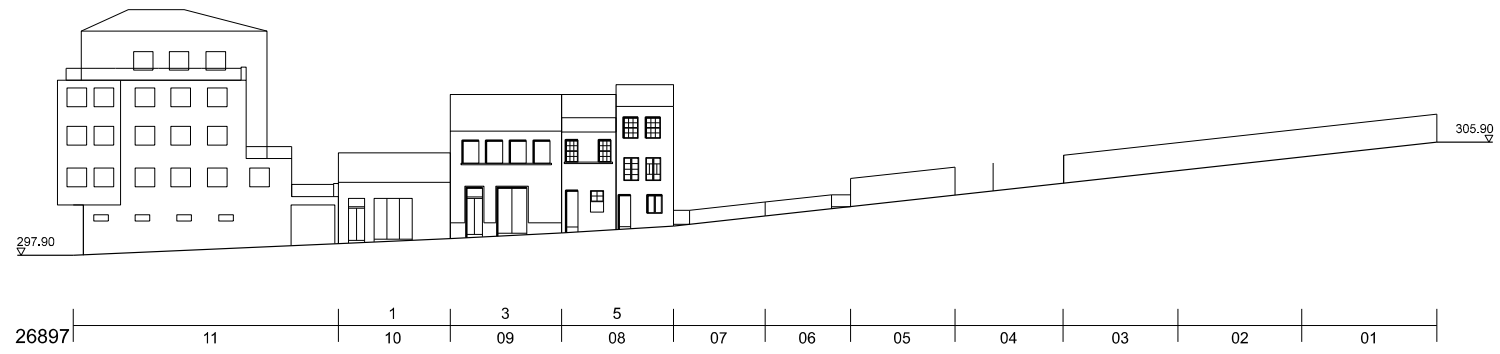

RÚA DA CERCA



RÚA DAS FLORES

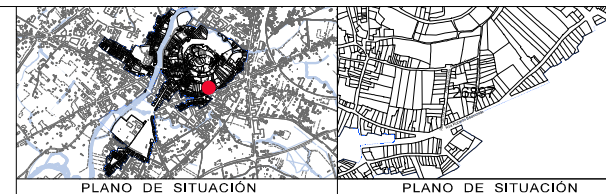

CONCELLO DE MONFORTE DE LEMOS
**PLAN ESPECIAL DE PROTECCIÓN DO CONXUNTO
 HISTÓRICO-ARTÍSTICO DE MONFORTE DE LEMOS**
 DOCUMENTO PARA APROBACIÓN DEFINITIVA

INFORMACIÓN URBANÍSTICA
 ALZADOS DA EDIFICACIÓN
 26897

ESCALA 1/500

NOVEMBRO 2020

PLANO Nº **16.43**



La autenticidad de este documento se puede comprobar con el código 07E4000645F600T9G1Z8M7N5JO en la Sede Electrónica de la Entidad

FIRMANTE - FECHA
 JOSE ANGEL VIÑA CARREGAL(A15030422-OFCINA DE PLANEAMIENTO SA) - 09/11/2020
 JOSE ANTONIO MOURELLE CILLERO-Secretario - 07/12/2020
 serialNumber=S2833002E,CN=Sello de tiempo TS@ - @firma,OU=Secretaría General de Administración Digital,O=Secretaría de Estado de Función Pública,C=ES - 07/12/2020 07:47:24
 DILIXENCIA: PARA FACER CONSTAR QUE ESTE DOCUMENTO FOI APROBADO DEFINITIVAMENTE POLO PLENO DA CORPORACIÓN O DÍA 16 DE NOVEMBRO DO 2020
 ESTE DOCUMENTO ES UNA COPIA DEL DOCUMENTO ORIGINAL(411134)

DOCUMENTO: 20200411126
 Fecha: 07/12/2020
 Hora: 07:47



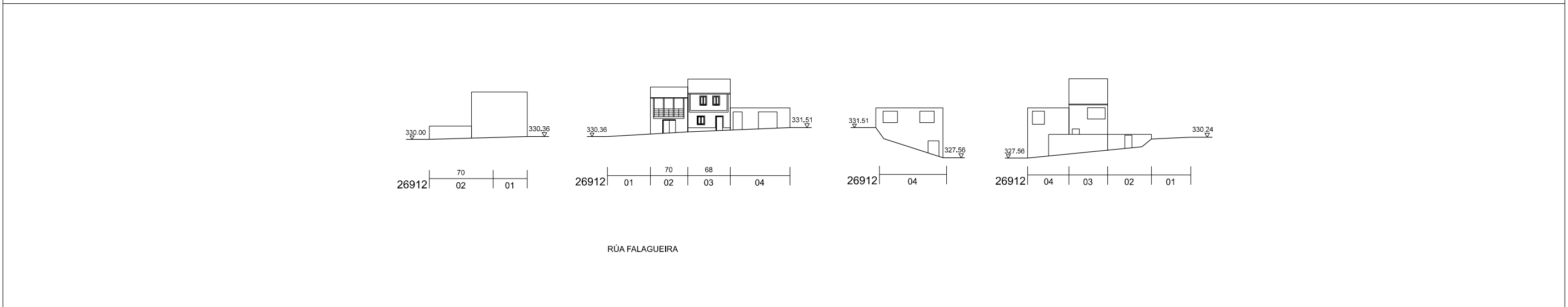
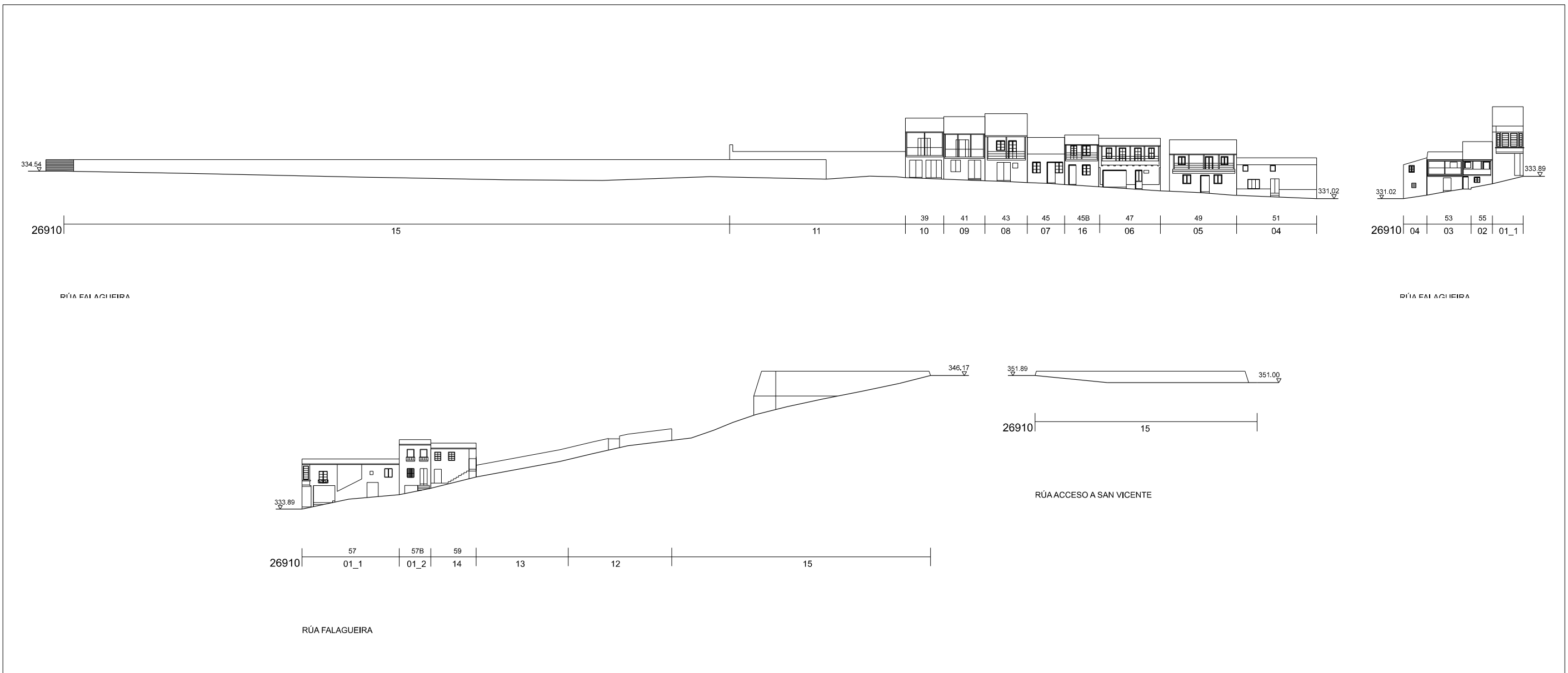

<p>PLANO DE SITUACIÓN</p>	<p>PLANO DE SITUACIÓN</p>	<p>CONCELLO DE MONFORTE DE LEMOS</p> <p>PLAN ESPECIAL DE PROTECCIÓN DO CONXUNTO HISTÓRICO-ARTÍSTICO DE MONFORTE DE LEMOS</p> <p>DOCUMENTO PARA APROBACIÓN DEFINITIVA</p>	
		<p>NOVIEMBRE 2020</p> <p>ESCALA 1/500</p>	<p>INFORMACIÓN URBANÍSTICA</p> <p>ALZADOS DA EDIFICACIÓN</p> <p>26910, 26912</p>



La autenticidad de este documento se puede comprobar con el código 07E4000645F600T9G1Z8M7N5JO en la Sede Electrónica de la Entidad

FIRMANTE - FECHA

JOSE ANGEL VIÑA CARREGAL(A15030422-OFCINA DE PLANEAMIENTO SA) - 09/11/2020
 JOSE ANTONIO MOURELLE CILLERO-Secretario - 07/12/2020
 serialNumber=S2833002E,CN=Sello de tiempo TS@ - @firma,OU=Secretaría General de Administración Digital,O=Secretaría de Estado de Función Pública,C=ES - 07/12/2020 07:47:24

DILIXENCIA: PARA FACER CONSTAR QUE ESTE DOCUMENTO FOI APROBADO DEFINITIVAMENTE POLO PLENO DA CORPORACIÓN O DÍA 16 DE NOVIEMBRO DO 2020. ESTE DOCUMENTO ES UNA COPIA DEL DOCUMENTO ORIGINAL(411134)

DOCUMENTO: 20200411126
 Fecha: 07/12/2020
 Hora: 07:47



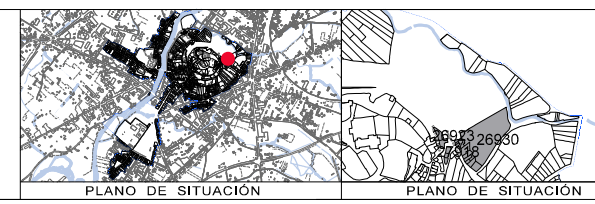
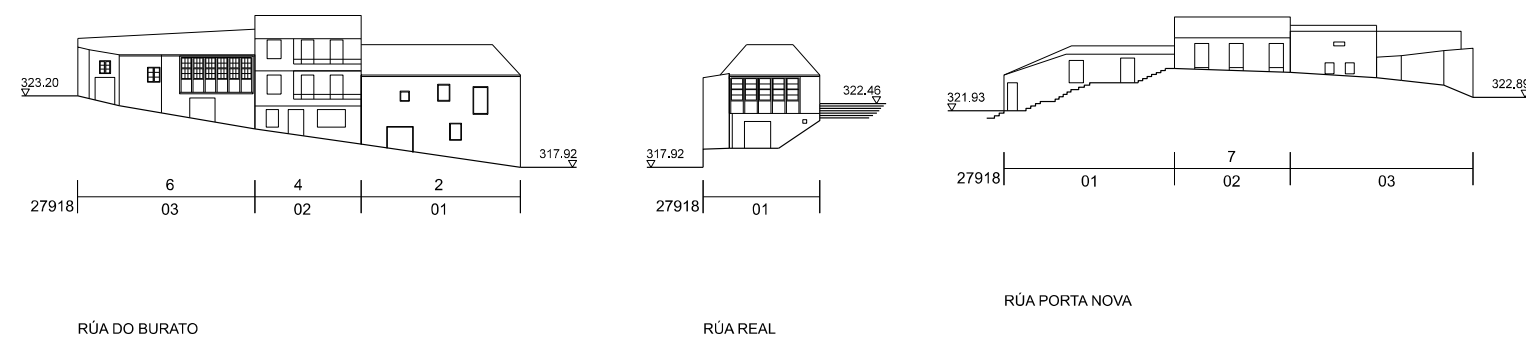
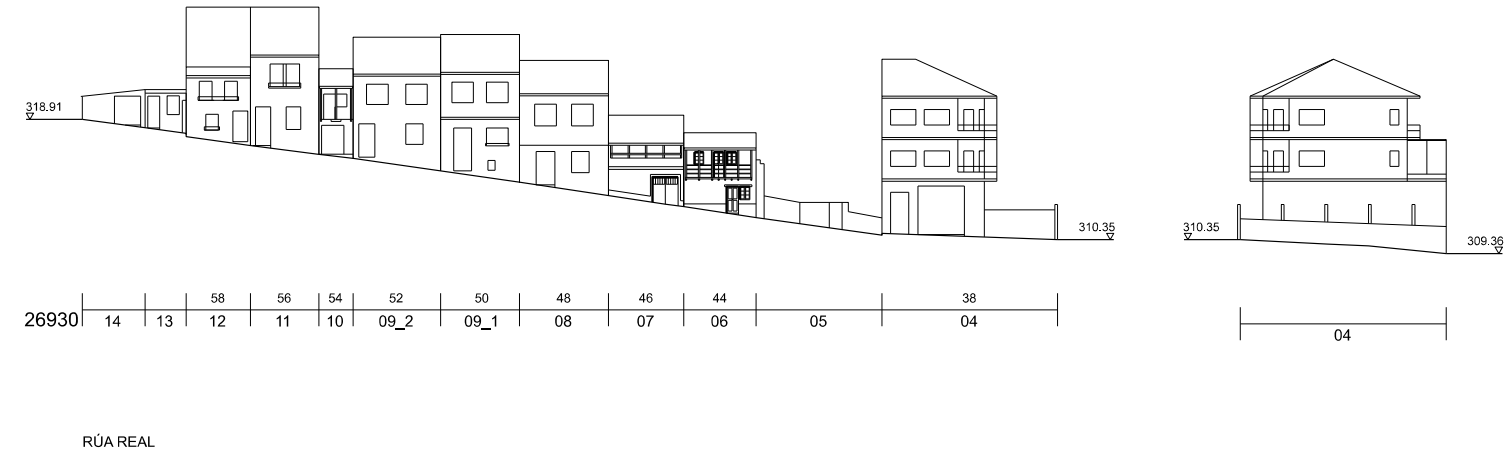
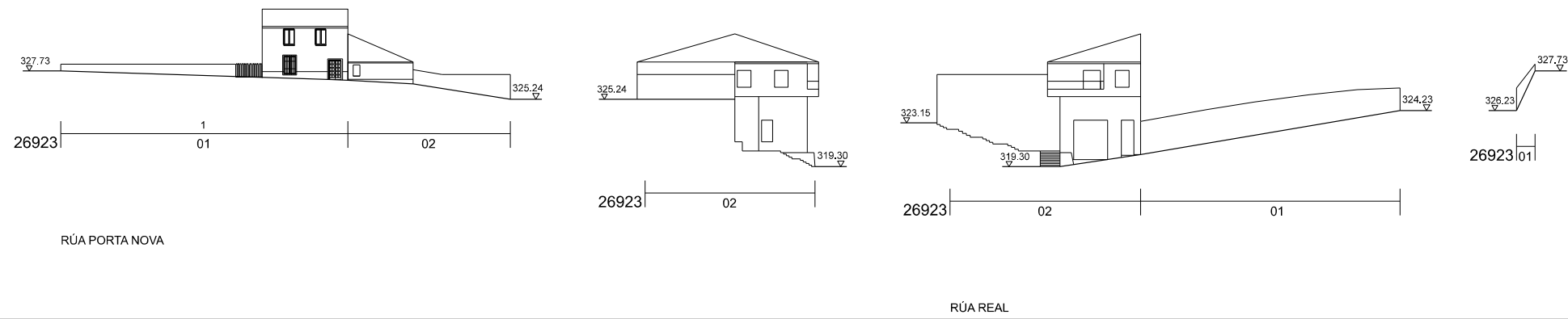

CONCELLO DE MONFORTE DE LEMOS
PLAN ESPECIAL DE PROTECCIÓN DO CONXUNTO HISTÓRICO-ARTÍSTICO DE MONFORTE DE LEMOS
 DOCUMENTO PARA APROBACIÓN DEFINITIVA

INFORMACIÓN URBANÍSTICA

ALZADOS DA EDIFICACIÓN
 26923, 26930, 27918

NOVEMBRO 2020
 ESCALA 1/500

PLANO Nº **16**₄₅

FIRMANTE - FECHA

La autenticidad de este documento se puede comprobar con el código 07E4000645F600T9G1Z8M7N5JO en la Sede Electrónica de la Entidad

JOSE ANGEL VIÑA CARREGAL(A15030422-OFICINA DE PLANEAMIENTO SA) - 09/11/2020
 JOSE ANTONIO MOURELLE CILLERO-Secretario - 07/12/2020
 serialNumber=S2833002E,CN=Sello de tiempo TS@ - @firma,OU=Secretaría General de Administración Digital,O=Secretaría de Estado de Función Pública,C=ES - 07/12/2020 07:47:24

DILIGENCIA: PARA FACER CONSTAR QUE ESTE DOCUMENTO FOI APROBADO DEFINITIVAMENTE POLO PLENO DA CORPORACIÓN O DÍA 16 DE NOVEMBRO DO 2020
 ESTE DOCUMENTO ES UNA COPIA DEL DOCUMENTO ORIGINAL(411134)

DOCUMENTO: 2020041126
 Fecha: 07/12/2020
 Hora: 07:47



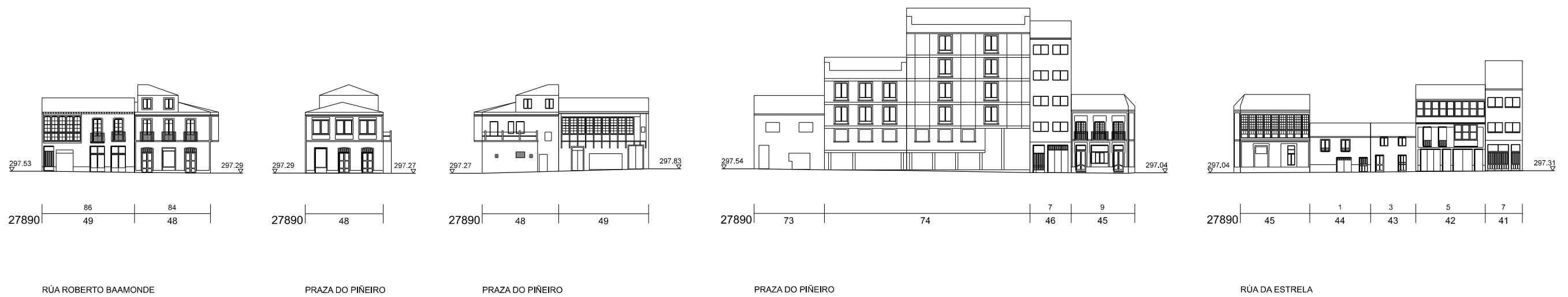

RÚA ROBERTO BAAMONDE

PRAZA DO PIÑEIRO

PRAZA DO PIÑEIRO

PRAZA DO PIÑEIRO

RÚA DA ESTRELA

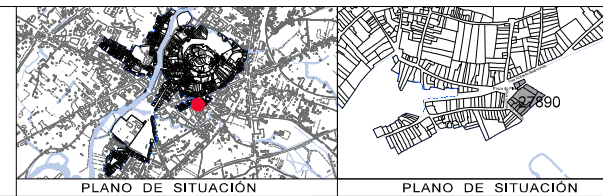

CONCELLO DE MONFORTE DE LEMOS
**PLAN ESPECIAL DE PROTECCIÓN DO CONXUNTO
 HISTÓRICO-ARTÍSTICO DE MONFORTE DE LEMOS**
 DOCUMENTO PARA APROBACIÓN DEFINITIVA

OFICINA DE PLANEAMENTO SA

NOVIEMBRE 2020

INFORMACIÓN URBANÍSTICA

ALZADOS DA EDIFICACIÓN
 27890

ESCALA 1/500

PLANO Nº

16₄₆



La autenticidad de este documento se puede comprobar con el código 07E4000645F600T9G1Z8M7N5JO en la Sede Electrónica de la Entidad

FIRMANTE - FECHA
 JOSE ANGEL VIÑA CARREGAL(A15030422-OFCINA DE PLANEAMIENTO SA) - 09/11/2020
 JOSE ANTONIO MOURELLE CILLERO-Secretario - 07/12/2020
 serialNumber=S2833002E,CN=Sello de tiempo TS@ - @firma,OU=Secretaría General de Administración Digital,O=Secretaría de Estado de Función Pública,C=ES - 07/12/2020 07:47:24

DILIXENCIA: PARA FACER CONSTAR QUE ESTE DOCUMENTO FOI APROBADO DEFINITIVAMENTE POLO PLENO DA CORPORACIÓN O DÍA 16 DE NOVIEMBRO DO 2020
 ESTE DOCUMENTO ES UNA COPIA DEL DOCUMENTO ORIGINAL(411134)

DOCUMENTO: 20200411126
 Fecha: 07/12/2020
 Hora: 07:47



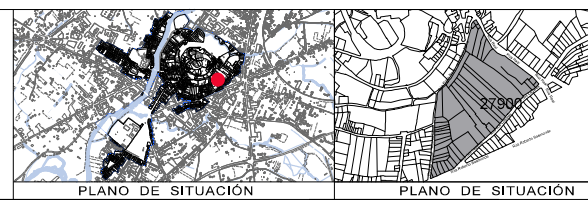
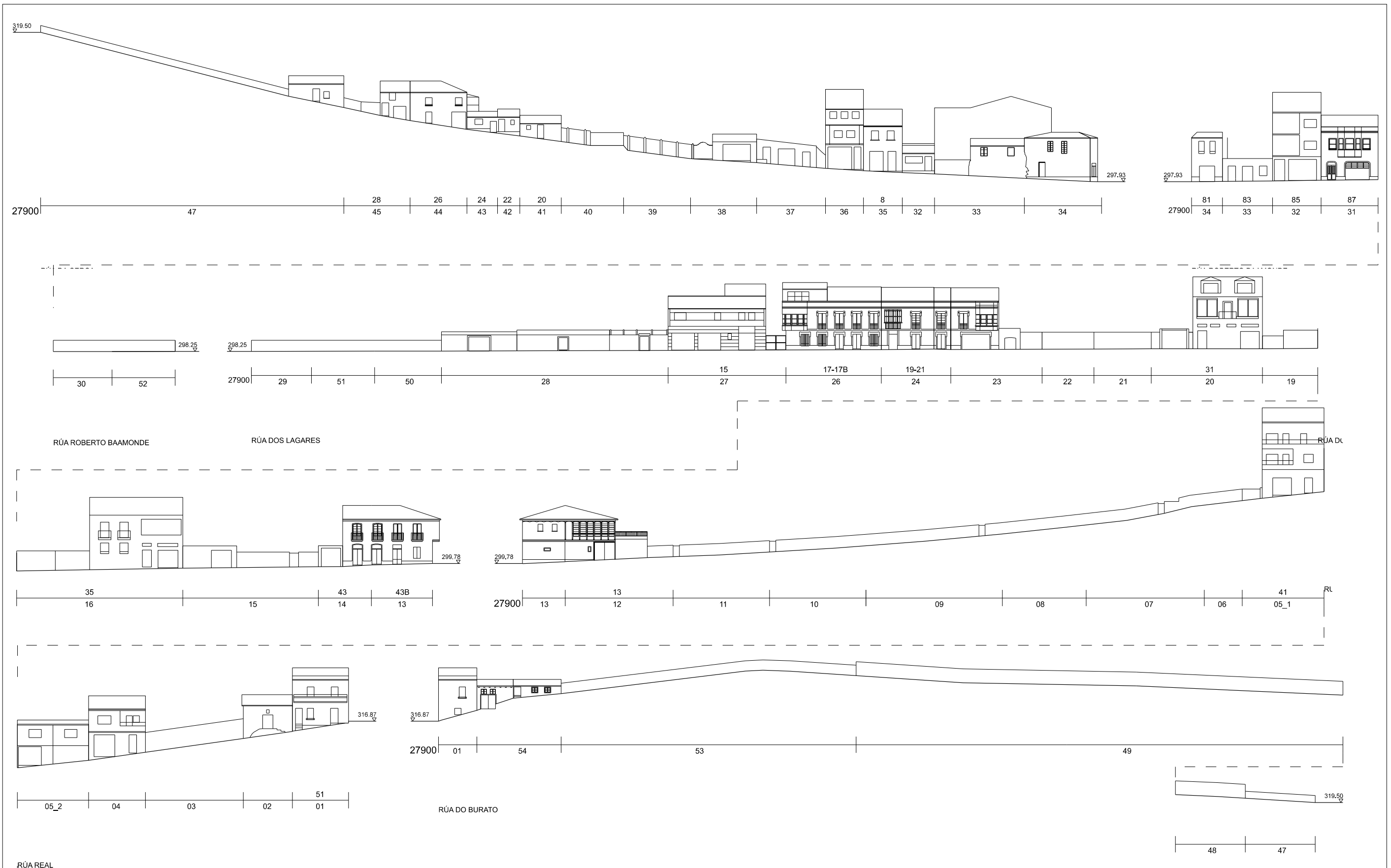

CONCELLO DE MONFORTE DE LEMOS
PLAN ESPECIAL DE PROTECCIÓN DO CONXUNTO HISTÓRICO-ARTÍSTICO DE MONFORTE DE LEMOS
 DOCUMENTO PARA APROBACIÓN DEFINITIVA

INFORMACIÓN URBANÍSTICA
 ALZADOS DA EDIFICACIÓN
 27900

ESCALA 1/500

NOVIEMBRE 2020

PLANO Nº **16**₄₇

La autenticidad de este documento se puede comprobar con el código 07E4000645F600T9G1Z8M7N5JO en la Sede Electrónica de la Entidad

FIRMANTE - FECHA
 JOSE ANGEL VIÑA CARREGAL(A15030422-OFCINA DE PLANEAMIENTO SA) - 09/11/2020
 JOSE ANTONIO MOURELLE CILLERO-Secretario - 07/12/2020
 serialNumber=S2833002E,CN=Sello de tiempo TS@ - @firma,OU=Secretaría General de Administración Digital,O=Secretaría de Estado de Función Pública,C=ES - 07/12/2020 07:47:24

DILIXENCIA: PARA FACER CONSTAR QUE ESTE DOCUMENTO FOI APROBADO DEFINITIVAMENTE POLO PLENO DA CORPORACIÓN O DÍA 16 DE NOVIEMBRO DO 2020. ESTE DOCUMENTO ES UNA COPIA DEL DOCUMENTO ORIGINAL(411134)

DOCUMENTO: 2020041126
 Fecha: 07/12/2020
 Hora: 07:47



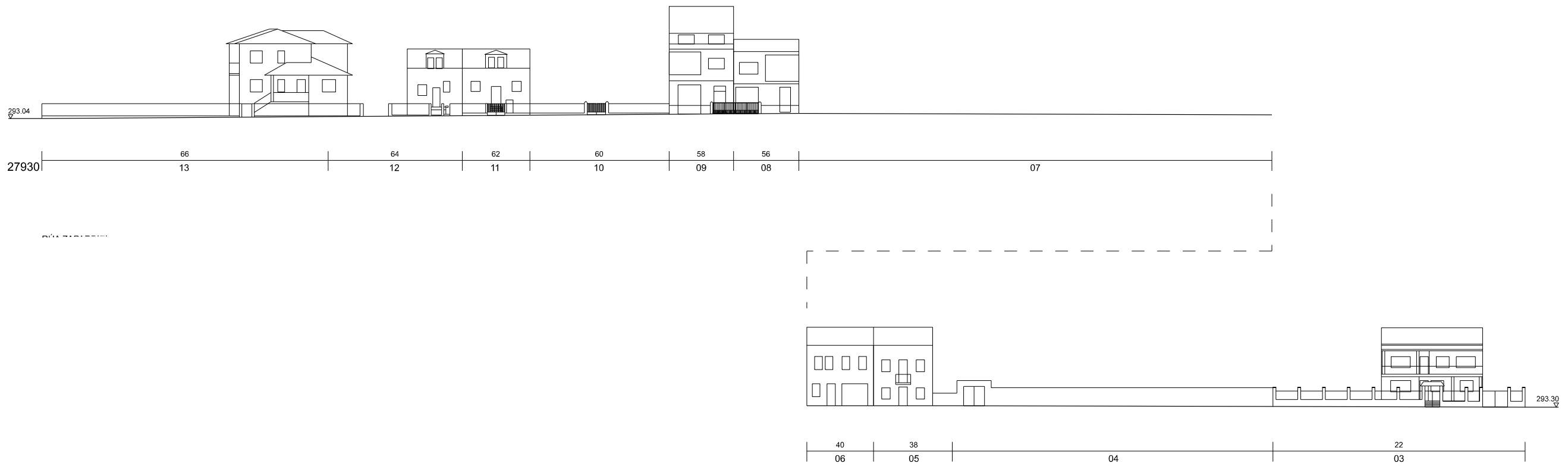

RÚA ZAPARDIEL

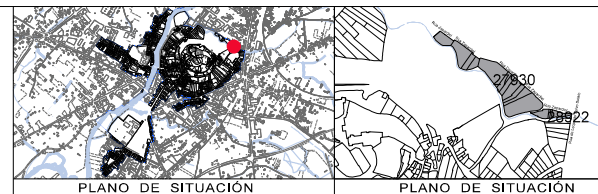

CONCELLO DE MONFORTE DE LEMOS
PLAN ESPECIAL DE PROTECCIÓN DO CONXUNTO HISTÓRICO-ARTÍSTICO DE MONFORTE DE LEMOS
 DOCUMENTO PARA APROBACIÓN DEFINITIVA

INFORMACIÓN URBANÍSTICA

ALZADOS DA EDIFICACIÓN
 27930, 28922

NOVIEMBRE 2020

ESCALA 1/500

PLANO Nº **16**₄₈



La autenticidad de este documento se puede comprobar con el código 07E4000645F600T9G1Z8M7N5JO en la Sede Electrónica de la Entidad

FIRMANTE - FECHA

JOSE ANGEL VIÑA CARREGAL (A15030422-OFCINA DE PLANEAMIENTO SA) - 09/11/2020
 JOSE ANTONIO MOURELLE CILLERO-Secretario - 07/12/2020
 serialNumber=S2833002E,CN=Sello de tiempo TS@ - @firma,OU=Secretaría General de Administración Digital,O=Secretaría de Estado de Función Pública,C=ES - 07/12/2020 07:47:24

DILIXENCIA: PARA FACER CONSTAR QUE ESTE DOCUMENTO FOI APROBADO DEFINITIVAMENTE POLO PLENO DA CORPORACIÓN O DÍA 16 DE NOVIEMBRO DO 2020. ESTE DOCUMENTO ES UNA COPIA DEL DOCUMENTO ORIGINAL(411134)

DOCUMENTO: 20200411126
 Fecha: 07/12/2020
 Hora: 07:47





RÚA REAL

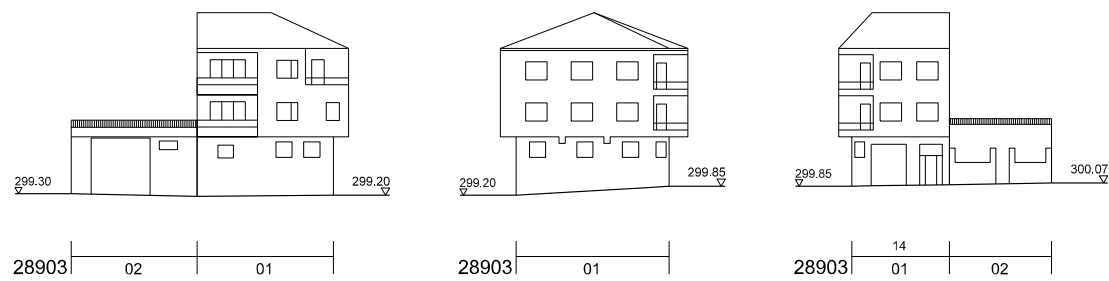
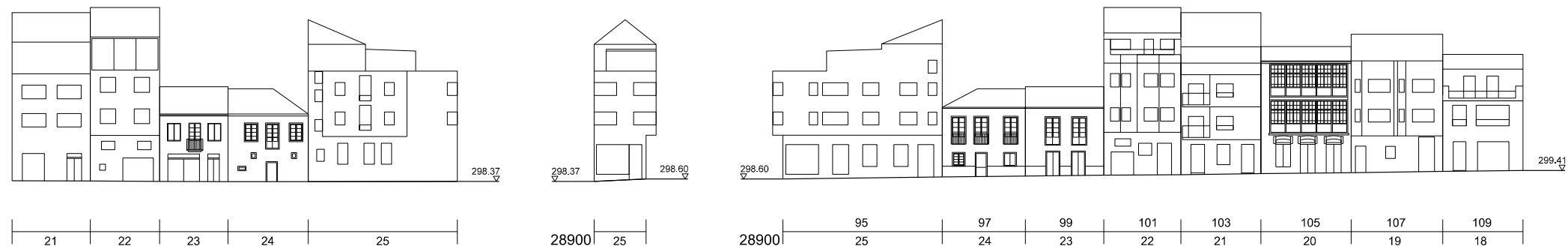

RÚA FLORIDA

RÚA REAL

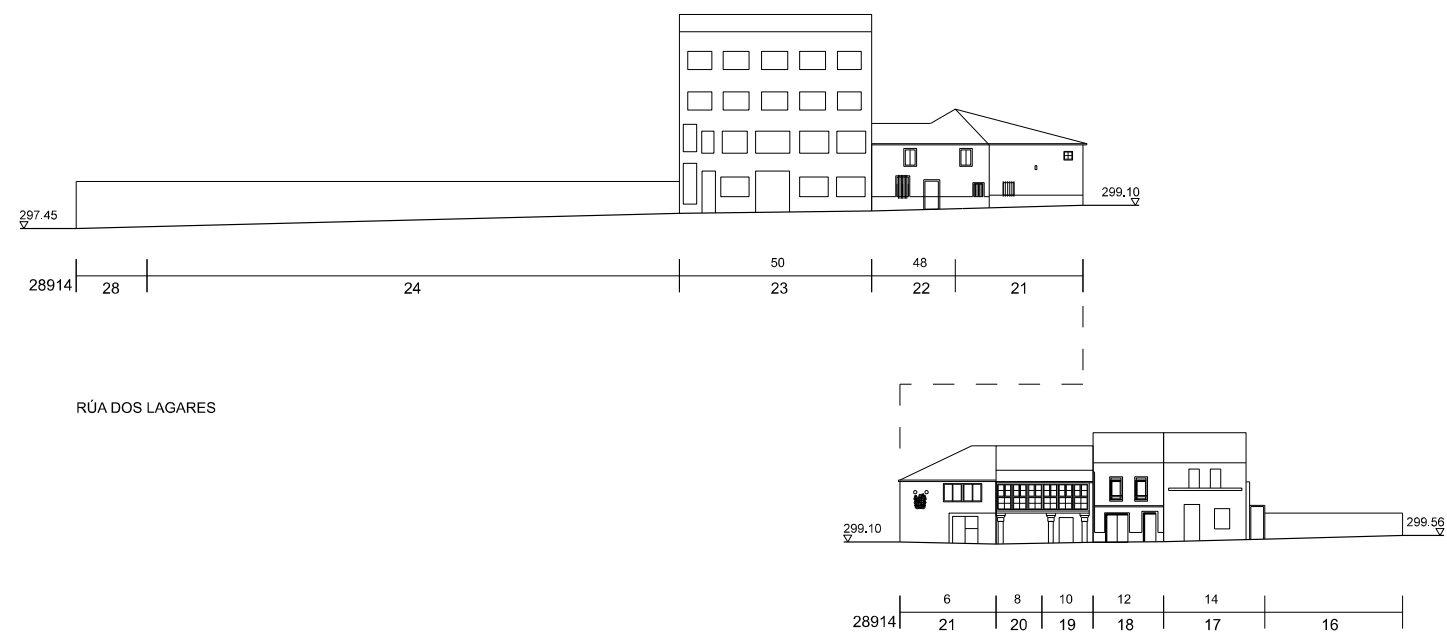

RÚA DOS LAGARES

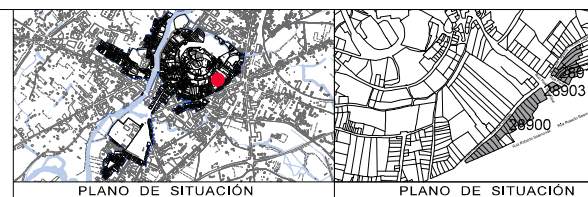

PLANO DE SITUACIÓN

PLANO DE SITUACIÓN

CONCELLO DE MONFORTE DE LEMOS
**PLAN ESPECIAL DE PROTECCIÓN DO CONXUNTO
 HISTÓRICO-ARTÍSTICO DE MONFORTE DE LEMOS**
 DOCUMENTO PARA APROBACIÓN DEFINITIVA

INFORMACIÓN URBANÍSTICA

ALZADOS DA EDIFICACIÓN
 28900, 28903, 28914

ESCALA 1/500

NOVIEMBRE 2020

PLANO Nº **16**₄₉



La autenticidad de este documento se puede comprobar con el código 07E4000645F600T9G1Z8M7N5JO en la Sede Electrónica de la Entidad

FIRMANTE - FECHA
 JOSE ANGEL VIÑA CARREGAL (A15030422-OFCINA DE PLANEAMIENTO SA) - 09/11/2020
 JOSE ANTONIO MOURELLE CILLERO-Secretario - 07/12/2020
 serialNumber=S2833002E,CN=Sello de tiempo TS@ - @firma,OU=Secretaría General de Administración Digital,O=Secretaría de Estado de Función Pública,C=ES - 07/12/2020 07:47:24
 DILIGENCIA: PARA FACER CONSTAR QUE ESTE DOCUMENTO FOI APROBADO DEFINITIVAMENTE POLO PLENO DA CORPORACIÓN O DÍA 16 DE NOVIEMBRO DO 2020
 ESTE DOCUMENTO ES UNA COPIA DEL DOCUMENTO ORIGINAL(411134)

DOCUMENTO: 2020041126
 Fecha: 07/12/2020
 Hora: 07:47



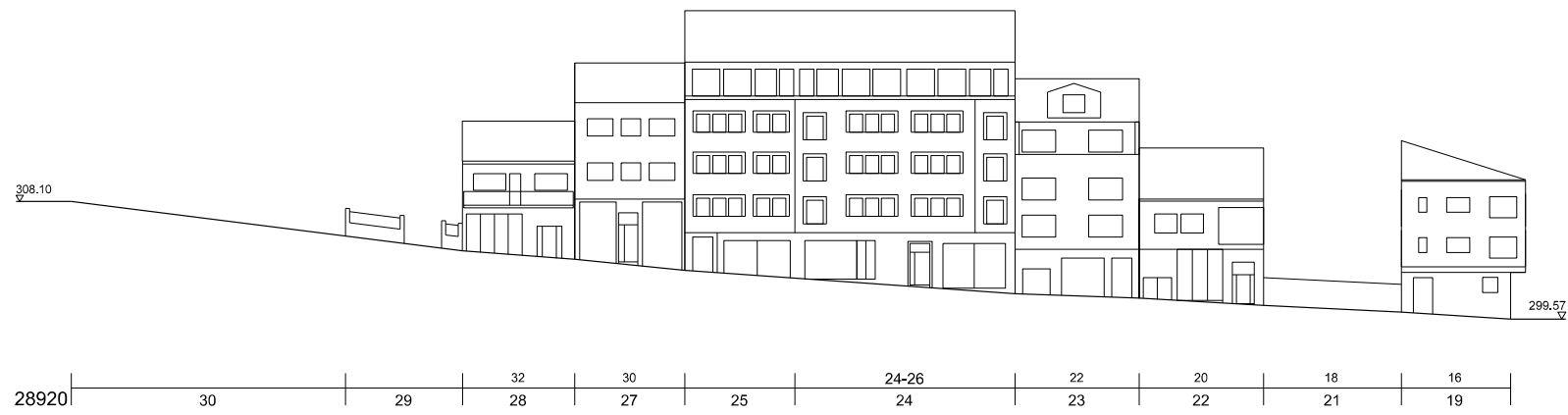

RÚA REAL



RÚA DOS LAGARES

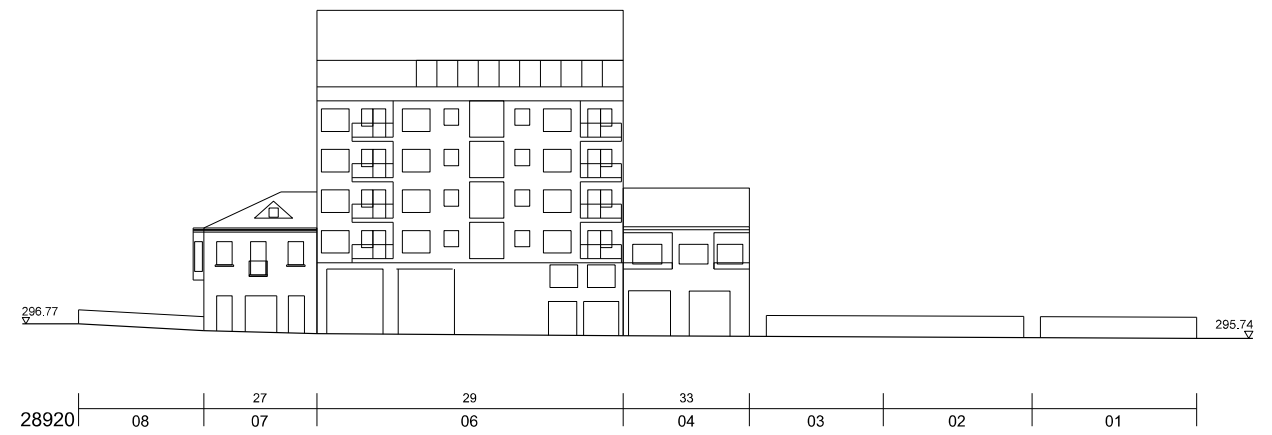

RÚA LEOPOLDO CALVO SOTELO

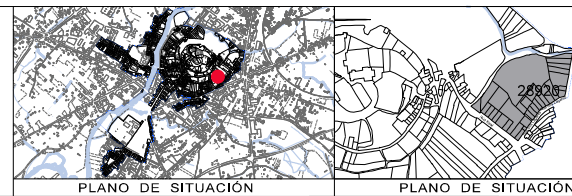

PLANO DE SITUACIÓN

PLANO DE SITUACIÓN

CONCELLO DE MONFORTE DE LEMOS PLAN ESPECIAL DE PROTECCIÓN DO CONXUNTO HISTÓRICO-ARTÍSTICO DE MONFORTE DE LEMOS DOCUMENTO PARA APROBACIÓN DEFINITIVA		
OFICINA DE PLANEAMENTO SA NOVIEMBRE 2020	INFORMACIÓN URBANÍSTICA ALZADOS DA EDIFICACIÓN 28920	
ESCALA 1/500	PLANO Nº 16 ₅₀	



La autenticidad de este documento se puede comprobar con el código 07E4000645F600T9G1Z8M7N5JO en la Sede Electrónica de la Entidad

FIRMANTE - FECHA
 JOSE ANGEL VIÑA CARREGAL(A15030422-OFCINA DE PLANEAMIENTO SA) - 09/11/2020
 JOSE ANTONIO MOURELLE CILLERO-Secretario - 07/12/2020
 serialNumber=S2833002E,CN=Sello de tiempo TS@ - @firma,OU=Secretaría General de Administración Digital,O=Secretaría de Estado de Función Pública,C=ES - 07/12/2020 07:47:24
 DILIXENCIA: PARA FACER CONSTAR QUE ESTE DOCUMENTO FOI APROBADO DEFINITIVAMENTE POLO PLENO DA CORPORACIÓN O DÍA 16 DE NOVIEMBRO DO 2020.
 ESTE DOCUMENTO ES UNA COPIA DEL DOCUMENTO ORIGINAL(411134)

DOCUMENTO: 2020041126
 Fecha: 07/12/2020
 Hora: 07:47



820800.00
4709775.00



	ÁMBITO PLAN ESPECIAL		CONTROL E SEGUIMIENTO
	SONDAXE E CONTROL		SONDAXES VALORATIVAS
	ZONA DE SONDAXE		CÓDIGO IDENTIFICATIVO DE INTERVENCIÓN ARQUEOLÓGICA
			CJ 102A 2006/689-0

1
2

CONCELLO DE MONFORTE DE LEMOS		
PLAN ESPECIAL DE PROTECCIÓN DO CONXUNTO HISTÓRICO-ARTÍSTICO DE MONFORTE DE LEMOS DOCUMENTO PARA APROBACIÓN DEFINITIVA		
OFICINA DE PLANEAMENTO DE MONFORTE DE LEMOS NOVIEMBRE 2020	INFORMACIÓN URBANÍSTICA	PLANO Nº 17
ESCALA A3 1/7.000 ESCALA A1 1/3.000	INTERVENCIÓN ARQUEOLÓGICA	

La autenticidad de este documento se puede comprobar con el código 07E4000645F600T9G1Z8M7N5JO en la Sede Electrónica de la Entidad

FIRMANTE - FECHA
 JOSE ANGEL VIÑA CARREGAL (A15030422-OFCINA DE PLANEAMIENTO SA) - 09/11/2020
 JOSE ANTONIO MOURELLE CILLERO-Secretario - 07/12/2020
 serialNumber=S2833002E,CN=Sello de tiempo TS@ - @firma,OU=Secretaría General de Administración Digital,O=Secretaría de Estado de Función Pública,C=ES - 07/12/2020 07:47:24
 DILIGENCIA: PARA FACER CONSTAR QUE ESTE DOCUMENTO FOI APROBADO DEFINITIVAMENTE POLO PLENO DA CORPORACIÓN O DÍA 16 DE NOVIEMBRO DO 2020.
 ESTE DOCUMENTO ES UNA COPIA DEL DOCUMENTO ORIGINAL(411134)



4709775.00
821500.00

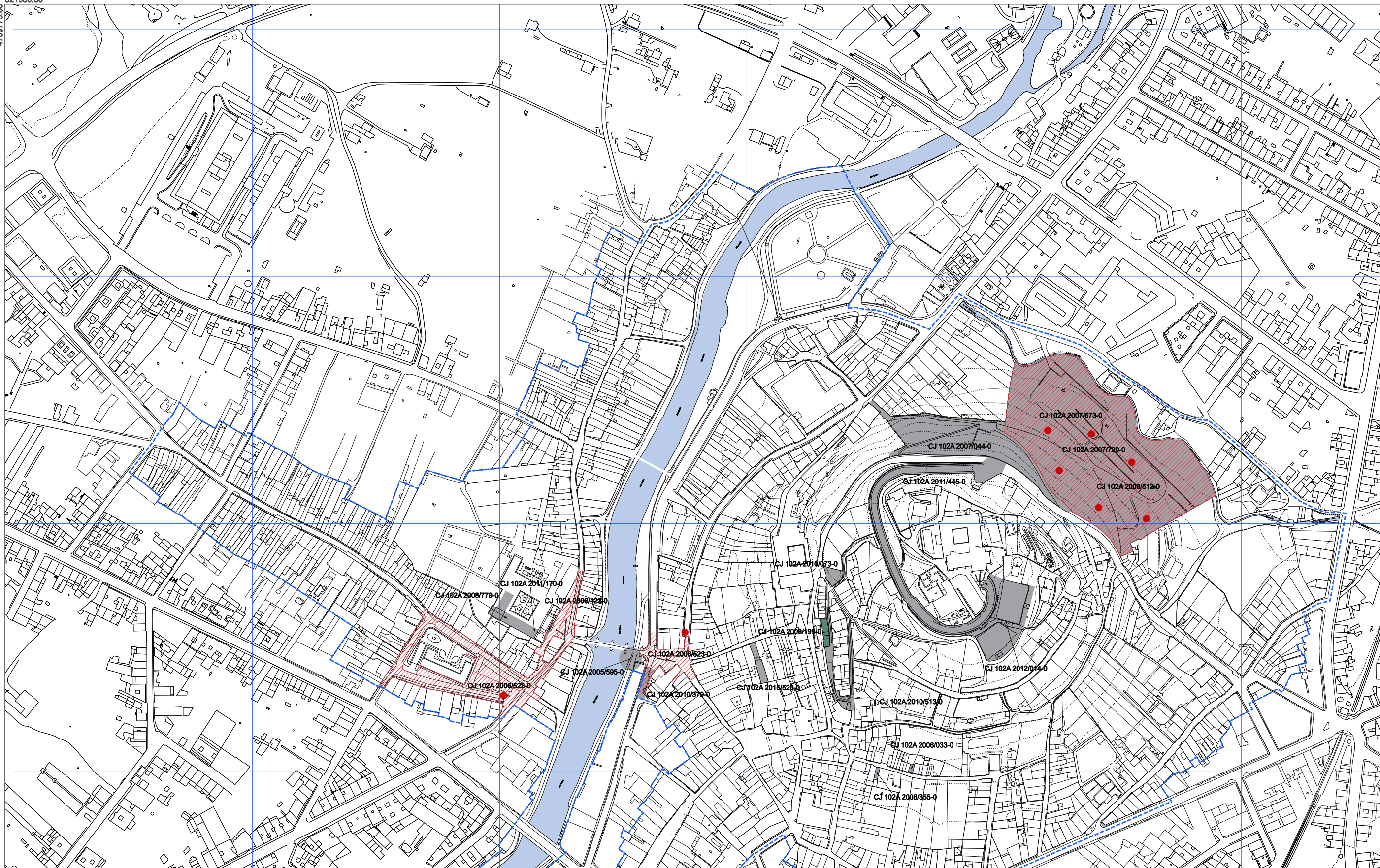

--- ÁMBITO PLAN ESPECIAL	CONTROL E SEGUIMIENTO
■ SONDAXE E CONTROL	SONDAXES VALORATIVAS
■ SONDAXES VALORATIVAS	ZONA DE SONDAXE
● ZONA DE SONDAXE	CÓDIGO IDENTIFICATIVO DE INTERVENCIÓN ARQUEOLÓGICA
CJ 102A 2006/689-0	

1
2

CONCELLO DE MONFORTE DE LEMOS		
PLAN ESPECIAL DE PROTECCIÓN DO CONXUNTO HISTÓRICO-ARTÍSTICO DE MONFORTE DE LEMOS		
DOCUMENTO PARA APROBACIÓN DEFINITIVA		PLANO Nº
INFORMACIÓN URBANÍSTICA		
INTERVENCIÓN ARQUEOLÓGICA		17 1

NOVEMBRO 2020
ESCALA A3 1/5.000
ESCALA A1 1/1.750

DOCUMENTO FIRMADO DIGITALMENTE
La autenticidad de este documento se puede comprobar con el código 07E4000645F600T9G1Z8M7N5JO en la Sede Electrónica de la Entidad

FIRMANTE - FECHA
JOSE ANGEL VIÑA CARREGAL(A15030422-OFCINA DE PLANEAMIENTO SA) - 09/11/2020
JOSE ANTONIO MOURELLE CILLERO-Secretario - 07/12/2020
serialNumber=S2833002E,CN=Sello de tiempo TS@ - @firma,OU=Secretaría General de Administración Digital,O=Secretaría de Estado de Función Pública,C=ES - 07/12/2020 07:47:24
DILIGENCIA: PARA FACER CONSTAR QUE ESTE DOCUMENTO FOI APROBADO DEFINITIVAMENTE POLO PLENO DA CORPORACIÓN O DÍA 16 DE NOVEMBRO DO 2020
ESTE DOCUMENTO ES UNA COPIA DEL DOCUMENTO ORIGINAL(411134)

DOCUMENTO: 2020041126
Fecha: 07/12/2020
Hora: 07:47





---	ÁMBITO PLAN ESPECIAL	■	CONTROL E SEGUIMIENTO
■	SONDAXE E CONTROL	■	SONDAXES VALORATIVAS
■	SONDAXES VALORATIVAS	●	ZONA DE SONDAXE
●	ZONA DE SONDAXE		CÓDIGO IDENTIFICATIVO DE INTERVENCIÓN ARQUEOLÓXICA
			CJ 102A 2006/689-0

1
2

CONCELLO DE MONFORTE DE LEMOS

PLAN ESPECIAL DE PROTECCIÓN DO CONXUNTO HISTÓRICO-ARTÍSTICO DE MONFORTE DE LEMOS

DOCUMENTO PARA APROBACIÓN DEFINITIVA

INFORMACIÓN URBANÍSTICA

INTERVENCIÓN ARQUEOLÓXICA

PLANO Nº 17 2

NOVEMBRO 2020

ESCALA A3 10.500
ESCALA A1 1/1.750



La autenticidad de este documento se puede comprobar con el código 07E4000645F600T9G1Z8M7N5JO en la Sede Electrónica de la Entidad

FIRMANTE - FECHA

JOSE ANGEL VIÑA CARREGAL (A15030422-OFCINA DE PLANEAMIENTO SA) - 09/11/2020
 JOSE ANTONIO MOURELLE CILLERO-Secretario - 07/12/2020
 serialNumber=S2833002E,CN=Sello de tiempo TS@ - @firma,OU=Secretaría General de Administración Digital,O=Secretaría de Estado de Función Pública,C=ES - 07/12/2020 07:47:24

DILIXENCIA: PARA FACER CONSTAR QUE ESTE DOCUMENTO FOI APROBADO DEFINITIVAMENTE POLO PLENO DA CORPORACIÓN O DÍA 16 DE NOVEMBRO DO 2020
 ESTE DOCUMENTO ES UNA COPIA DEL DOCUMENTO ORIGINAL(411134)

DOCUMENTO: 2020041126
 Fecha: 07/12/2020
 Hora: 07:47

